K AutoLeasing

Palautustarkastusopas

Vanteet/Renkaat

HYVÄKSYTTÄVÄT VAURIOT

(normaali kuluma suhteessa ajomäärään)

Pölykapselit/vanteet

- naarmut
- pienet hankaumat
- vahingoittunut lakka/maalipinta

EI HYVÄKSYTTÄVÄT VAURIOT

(epänormaali kuluma suhteessa ajomäärään)

Pölykapselit/vanteet/renkaat

- isot hankaumat
- murtumat
- muodon muutokset
- väärät vanteet
- väärät renkaat
- vaurioituneet renkaat
- kulutuspinta renkaissa liian alhainen

Kori/Maalipinta

HYVÄKSYTTÄVÄT VAURIOT

(normaali kuluma suhteessa ajomäärään)

- pienet kiven iskemät keulan alueella
- naarmut ja hankaumat ovenkahvan alueella
- maalipinnan haalistuminen
- autopesun aiheuttamat hankaumat maalipinnassa

Halkaisijaltaan alle 2 cm kokoiset

- yksittäiset kolhut ilman maalipinnan vaurioita
- yksittäiset painaumat ilman maalipinnan vaurioita

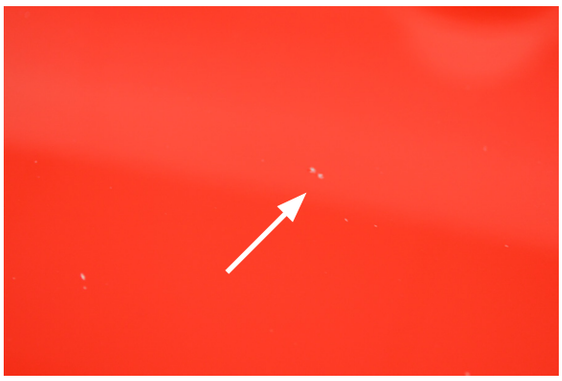

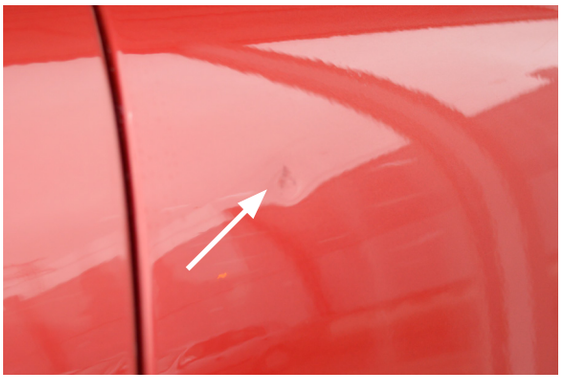

EI HYVÄKSYTTÄVÄT VAURIOT

(epänormaali kuluma suhteessa ajomäärään)

- kolhut halkaisijaltaan yli 2 cm ilman maalivaurioita ja maalivaurioilla
- painaumat halkaisijaltaan yli 2 cm ilman maalivaurioita ja maalivaurioilla
- korjaamattomat kolarivauriot
- rikkoutuneet peilit
- maalipinnan vauriot, jotka vaativat päälle maalaamisen
- teippien ja tarrojen poistot
- kattotelineiden aiheuttamat vauriot

Puskurit/Listat

HYVÄKSYTTÄVÄT VAURIOT

(normaali kuluma suhteessa ajomäärään)

- pienet naarmut listoissa ja puskureissa
- pienet naarmut ja hankaumat oven reunoissa

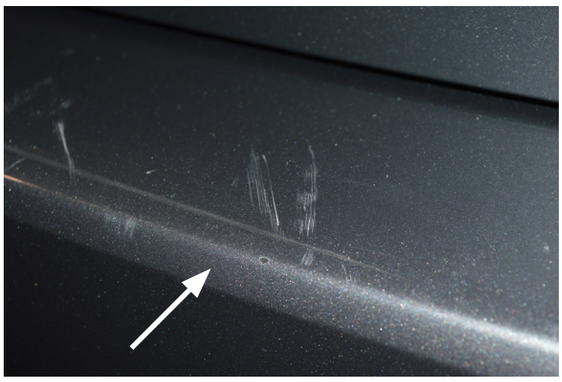

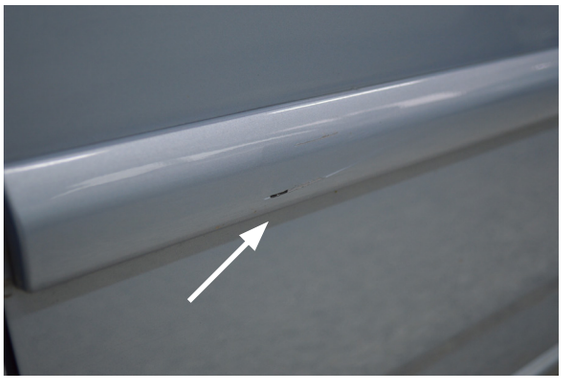

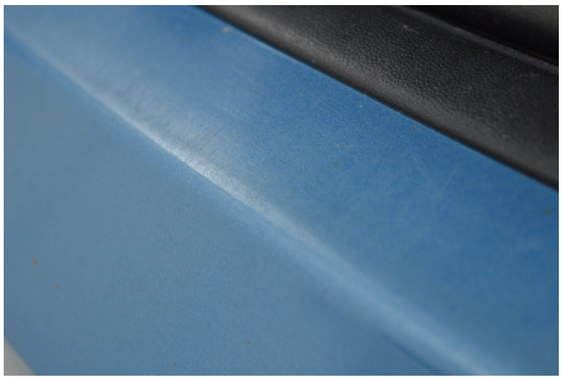

EI HYVÄKSYTTÄVÄT VAURIOT

(epänormaali kuluma suhteessa ajomäärään)

- huomattavat naarmut listoissa ja puskureissa
- halkeamat puskureissa

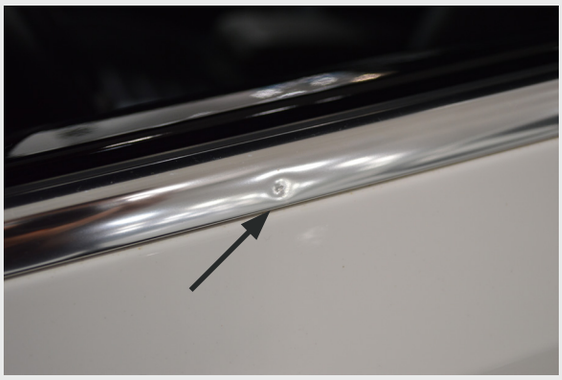

Lasit

HYVÄKSYTTÄVÄT VAURIOT

(normaali kuluma suhteessa ajomäärään)

- naarmut lampuissa
- pienet korjattavissa olevat kiveniskemät tuulilasissa ilman halkeamia

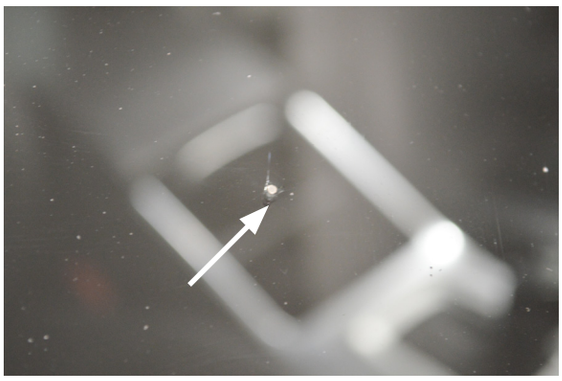

EI HYVÄKSYTTÄVÄT VAURIOT

(epänormaali kuluma suhteessa ajomäärään)

- halkeamat lampuissa
- rikkoutuneet lamput
- halkeamat ja ”häränsilmät” tuulilasissa ja muissa laseissa

Sisätilat

HYVÄKSYTTÄVÄT VAURIOT
(normaali kuluma suhteessa ajomäärään)

- haalistumat
- hankaumat
- normaali likaantuminen
- normaali kuluma vaneroinnissa

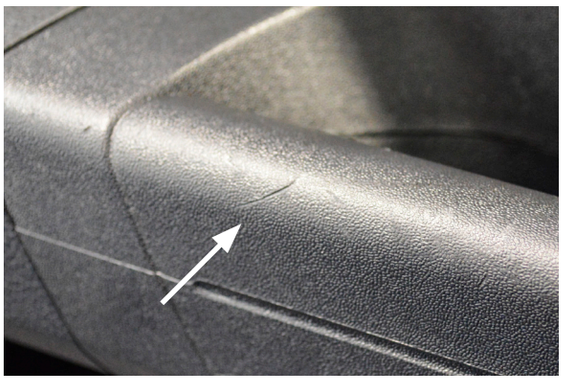

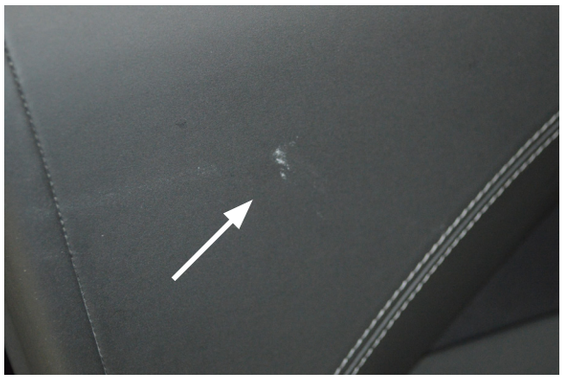

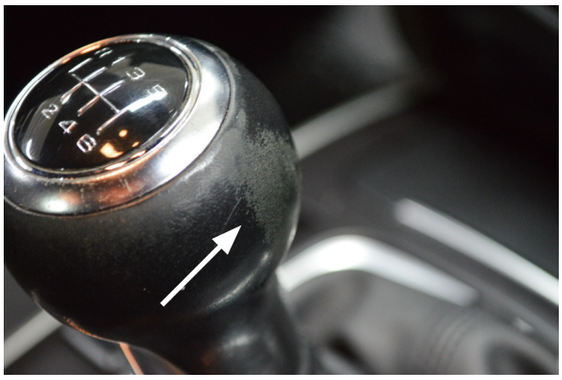

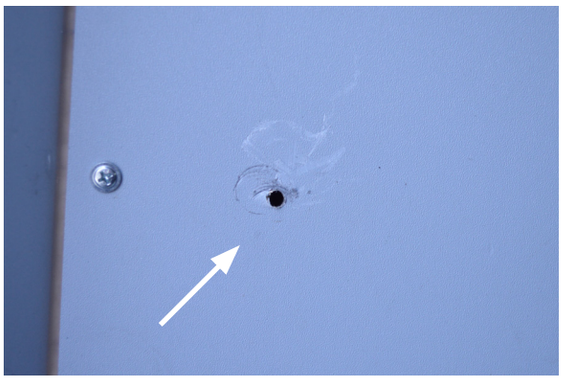

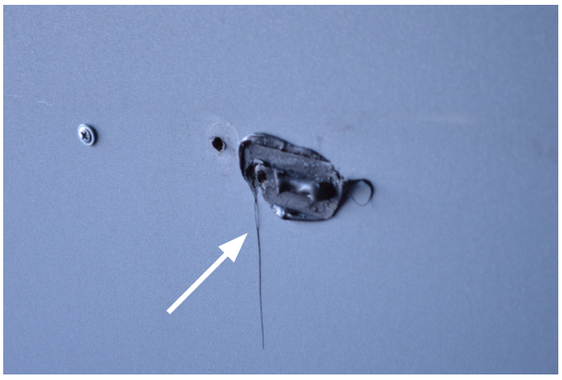

Sisätilat

EI HYVÄKSYTTÄVÄT VAURIOT
(epänormaali kuluma suhteessa ajomäärään)

- vaikeat tahrat
- reiät ja repeämät
- vaikea lika ja hajuhaitat
- eläinten karvat (jotka vaativat verhoilun uusimista)
- rikkoutuneet vaneroinnit

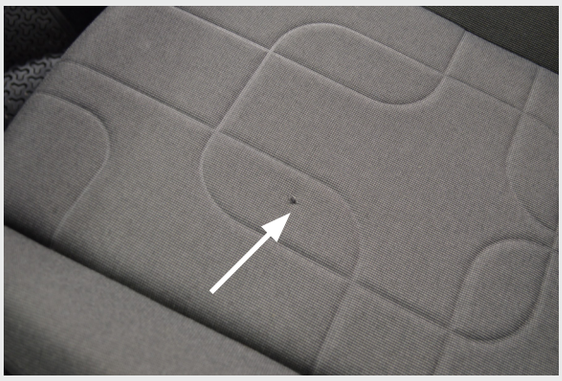

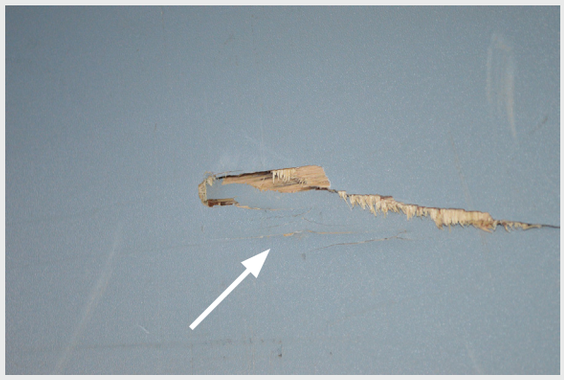

Poistettujen lisä- varusteiden jäljet

HYVÄKSYTTÄVÄT VAURIOT
(normaali kuluma suhteessa ajomäärään)

- pienet, eivät näkyvissä olevat ruuvinreiät

EI HYVÄKSYTTÄVÄT VAURIOT

- muutokset joita ei voi palauttaa alkuperäiseen tasoon
- ruuvinreiät jotka ovat näkyvissä ja joita ei voi peittää

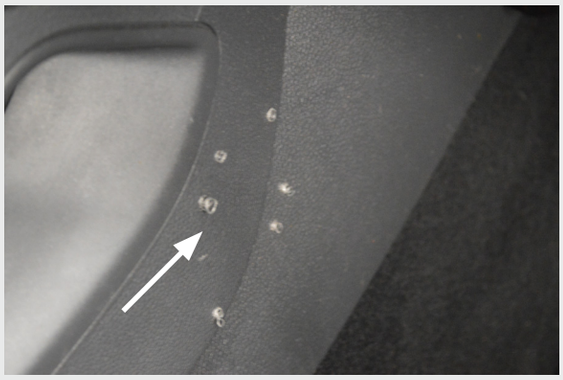

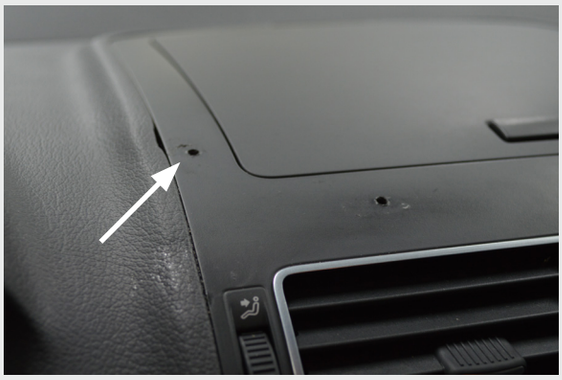

Muuta

EI HYVÄKSYTTÄVÄT VAURIOT
Palauttamatta jääneitä varusteita

- toiset renkaat
- mahdolliset toiset pultit, lukkopultit
- pölykapselit
- hattuhylly/ takakontin suojaverho
- työkalut
- vara-avaimet
- huoltovihko
- käyttöohjekirjat
- muut auton ohjekirjat
- **Muistathan palauttaa autoon kuuluvat varusteet**