



ELECTROEQUIPOS
SOLUCIONES TECNOLOGICAS



SOLUCIONES INTEGRALES TECNOLÓGICAS

SERVICIOS

PROYECTOS ESPECIALES

¿QUIENES SOMOS?

PROYECTOS A NIVEL NACIONAL

CONTACTO

NUESTRA ORGANIZACIÓN

NUESTROS CLIENTES

SOLUCIONES INTEGRALES

¿QUIÉNES
SOMOS?





¿Quiénes somos?



20 años de trayectoria



Nuestro compromiso, proveer soluciones integrales de enseñanza.



Soluciones soportadas en la generación de valor.



Nuestra filosofía, la excelencia en el servicio.



Equipo altamente calificado para desarrollar proyectos.



Nuestro objetivo, clientes para siempre.



NUESTRA ORGANIZACIÓN





Ventas y servicios





Ventas y servicios



BOGOTÁ





Área operaciones





Proyectos



NUESTROS CLIENTES





Nuestros Clientes





Casos de éxito



Proyectos de regalías, ejecutados con recursos de Sistema General de Regalías, Fondos de Compensación Regional, Fondo de Desarrollo Regional y Fondo de Ciencia, Tecnología e Innovación.



Apoyo en la gestión de recursos con entes territoriales ante Entidades de Orden Nacional.



Apoyo en gestión de proyectos con concursos internacionales.



Proyectos de instalación, capacitación y dotación de laboratorios para la enseñanza e investigación

20

SOLUCIONES INTEGRALES





Laboratorio de electroneumática

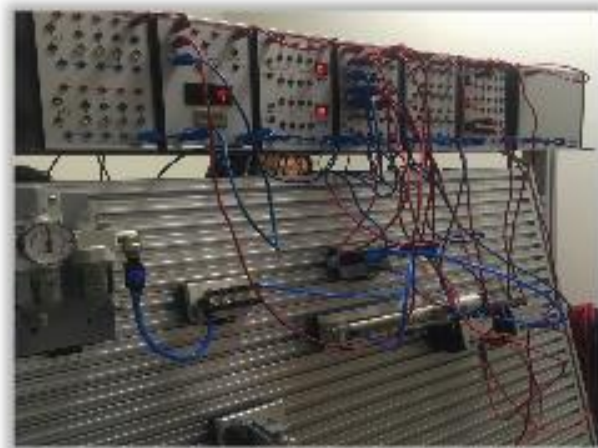

Dotación
equipos



Instalación



Capacitación



FESTECH

Nuestra marca



Laboratorio de electrónica

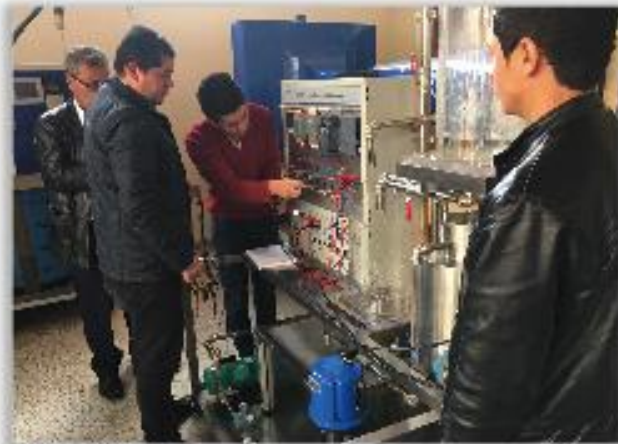

Dotación
equipos



Instalación



Capacitación

DO/ANG

Nuestra marca



Mobiliario



Dotación
equipos



Instalación



Capacitación



Laboratorio de ciencias básicas



Dotación
equipos



Instalación



Capacitación

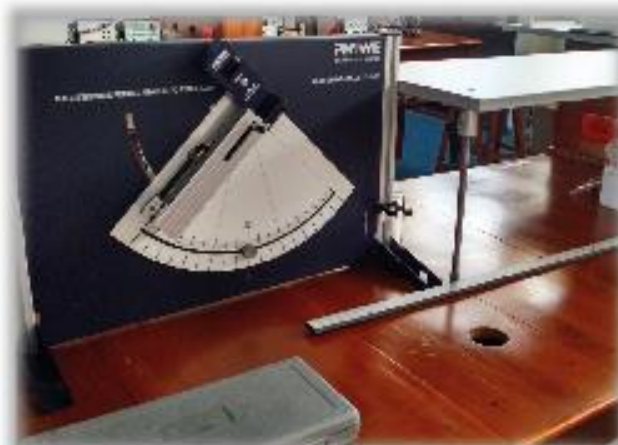

PHYWE
excellence in science

Nuestra marca



LABORATORIO DE CIENCIAS BÁSICAS ENAP





Dotación
equipos



Instalación



Capacitación



Nuestra marca



Laboratorio de hidrodinámica



Dotación
equipos



Instalación



Capacitación

guni
HAMBURG

Nuestra marca



Laboratorio de idiomas.



Mobiliario



Software



Hardware



Capacitación



Laboratorios de Idiomas y Aulas Multimediales

Nuestra marca



Laboratorio de procesos
químicos



Dotación
equipos



Instalación



Capacitación

guni
HAMBURG

Nuestra marca



LABORATORIO DE PROCESOS QUÍMICOS



SERVICIOS





Servicios



Instalaciones: Equipos y cableado estructurado.



Mantenimiento de equipos de nuestras marcas representadas.



Capacitaciones especializadas: Ingenierías, ciencias básicas, instrumentación, modelamiento 3D, termografía.



Capacitación y formación de docentes.



INSTITUCIONES EDUCATIVAS





Desarrollo de habilidades

Soluciones en el desarrollo de habilidades cognitivas, sociales y emocionales para: Educación inicial temprana, básica primaria y Media.



Kits de enseñanza en Matemáticas, Ciencias, Lenguaje.



Dinámicas en grupo con material tangible y digital.



Sistema de información para la gestión académica (software evaluación docentes).



Kits de experimentación en físico, química, biología, ciencias aplicadas, ciencias ambientales y tecnología.



Software con bibliotecas digitales STEM (Ciencias, Tecnología, Ingeniería y Matemáticas).



Robótica.

PHYWE
excellence in science

ea efecto
educativo
10 AÑOS CRECIENDO LA TALENTO

Nuestras marcas



EDUCACIÓN SUPERIOR





Telicentris



DOANG



FESTECH



guni



FESTECH



DOANG



Soluciones para aprendizaje y experimentación en energías renovables.



Equipos para la formación en ingenierías en áreas como mecánica de fluidos, ingenierías de procesos, energía, hidráulica, neumática, resistencia de materiales.



Equipos especializados en telecomunicaciones, electrónica, eléctrica, suelos, petroquímica, automatización, petróleo y gas, industria agroalimentaria.



Nuestras marcas



Soluciones interactivas para el equipamiento de aulas.



Aulas interactivas de bilingüismo, con software de gestión y control.



Modelamiento 3D.



Administrador del ciclo del producto.



Laboratorios de idiomas y aulas Multimedia



Nuestras marcas



Ciencias básicas y aplicadas

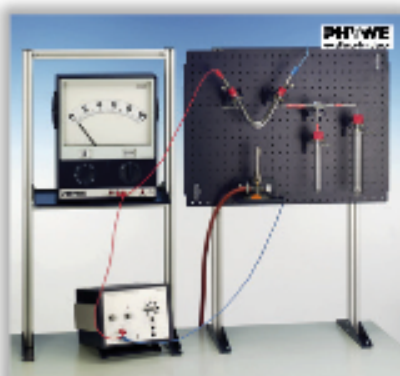

Soluciones de enseñanza con hardware y software para física, química, biología, ciencias aplicadas, ciencias ambientales, investigación científica y tecnología.



Equipamientos especializados para investigación.



Microscopia y óptica de la mejor configuración.



PHYWE
excellence in science

RIGOL
Innovation or nothing

euromex
microscopes holland

Nuestras marcas





Idiomas

Espacios pedagógicos al servicio de los centros educativos que precisen de la última tecnología para obtener una enseñanza de calidad, con un equipamiento práctico y fácil de utilizar.



Aulas interactivas de bilingüismo.



Software de gestión y control del aprendizaje de ingles.



Métodos de enseñanza para edades tempranas.



Nuestra marca





Ciencias de la salud



Modelos médicos y anatómicos, como huesos, articulares, cráneos, sistema digestivo, embarazo.



Simuladores médicos para el aprendizaje de primeros auxilios, pediatría, auscultación, radiología.



Simuladores veterinarios para desarrollar las competencias de los estudiantes, evitando poner en riesgo animales vivos.



Nuestras marcas





Construcción, ampliaciones y adecuaciones de ambientes de aprendizaje.



Asesoría en proyectos de nuevos espacios.



Conectividad y cableado estructurado.



Diseños exclusivos, respaldados por la experiencia de un aliado estratégico experto.

INVESTIGACIÓN





Investigación



Ciencias aplicadas: Biotecnología, microbiología, análisis químico (instrumental), ambiente y energía.



Electricidad, electrónica y automatización.



Modelamiento 3d.



Ciclo de vida del producto (PLM).



Transferencia de tecnología y cooperación internacional.



PHYWE
excellence in science

RIGOL
Innovation or nothing

euromex
microscopes holland

SHINING 3D

DASSAULT SYSTEMES

gunt
HAMBURG

Nuestras marcas



INDUSTRIA





Instrumentación y medición de variables



Equipos para la medición en las principales industrias como automotriz, agroalimentaria, minero-energético, telecomunicaciones, construcción.



CEM



MCP



Milwaukee



Medición de variables como termometría, ambientales, análisis de agua, eléctricas, electrónicas, entre otras.



MCP



Milwaukee

MCP[®]
lab electronics

Milwaukee

CEM

Nuestras marcas





PARQUES





"Creamos bienestar para la realización de actividades físicas necesarias y así obtener beneficios para la salud."



"Creamos diseños revolucionarios que entregan aventura y energía a la imaginación a los niños."



"Los parques son el lugar de encuentro y polo de realización de distintas actividades."

Los parques y plazas de calidad tienen un alto impacto social, y generan un fuerte sentido de pertenencia.

A large photograph of five children (three boys and two girls) sitting on a modern swing set. They are all smiling and holding onto the blue ropes. The swing set has a wooden frame with red and yellow accents. The background is slightly blurred, showing a park setting.

Inauguración Parque Caracolí en Ciudad Bolívar

... Juegos importados de la mejor calidad mundial ...

Enrique Peñalosa
Alcalde de Bogotá



***SIEMPRE HAY UNA RAZÓN PARA JUGAR,
SOLO DEJA QUE LA AVENTURA COMIENCE! !!***

ELECTROEQUIPOS
SOLUCIONES TECNOLÓGICAS

FAHNEU



*“Cundinamarca, departamento incluyente
con **espacio** para **todos**”*



PROYECTOS ESPECIALES





Proyectos Especiales



Diseño e implementación de metodologías para el levantamiento de líneas de base y caracterizaciones sectoriales.



Gestión de proyectos financiables a través de APP cooperación internacional y otras fuentes.



Alineación y despliegue estratégico en relación a Planes de Gobierno, Planes de desarrollo regionales y su correspondencia con el ordennacional y sectorial.



Formulación, estructuración y gestión de proyectos públicos bajo lineamientos de la metodología general ajustada del DNP para ser financiados por los diferentes fondos del sistema general de regalías.



Calidad educativa, mejoramiento productivo del agro y otros sectores de interés.



Centros de formación y entrenamiento de la productividad.



PROYECTOS A NIVEL NACIONAL





¿Cómo lo hacemos?





Proyectos tipo

Son modelos de proyectos que presentan actividades estándar de alternativas de solución a problemáticas comunes. Cuentan con aspectos básicos para su implementación, como diseños, planos, especificaciones técnicas, presupuesto y cronogramas de ejecución.





¿A quien beneficia?

NIVEL ESTATAL

Gobernaciones,
secretarías de edu-
cación, municipios,
etc.

NIVEL EDUCATIVO

Universidades, co-
legios, centros de
enseñanza espe-
cializada, docentes,
estudiantes y co-
munidades educati-
vas de formales e
informales.

NIVEL PRIVADO

Sector productivo,
sector comercial y
de producción.

NIVEL SOCIAL

Comunidades edu-
cativas, familias y
organizaciones so-
ciales.





ESCUELA PLURIETNICO DE CARURÚ



ESCUELA JOSE EUSTASIO RIVERA DE MITÚ



Proyectos con entidades estatales



Mitú
Vaupés



STAFF ELECTROEQUIPOS



LOGÍSTICA





CRUZANDO EL RIO



CRUZANDO EL RIO



Proyectos con entidades estatales



MIGUEL GARZÓN GERENTE DE OPERACIONES



CAPACITACIÓN EN MITÚ

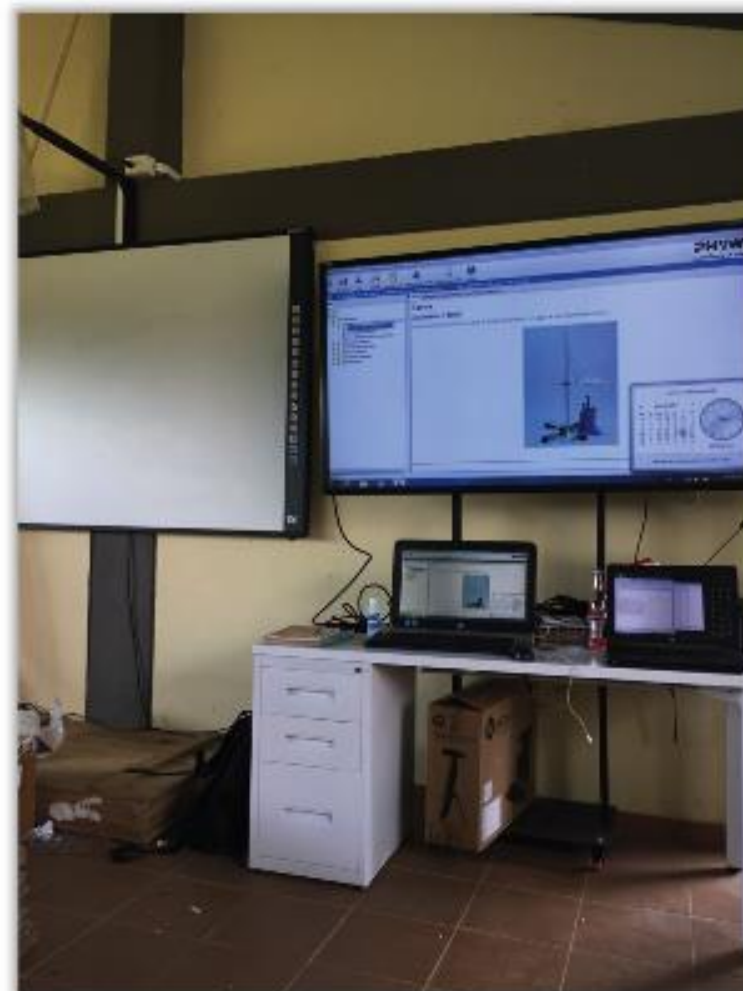

CAPACITACIÓN EN MITÚ



Proyectos con entidades estatales



CAPACITACIÓN EN MITÚ



CAPACITACIÓN EN CARURU



CAPACITACIÓN EN CARURU



Proyecto con entidades
estatales



Gobernación de Cundinamarca

PLAN DE DESARROLLO CUNDINAMARCA

unidos **podemos** más
2016 - 2020

Jorge Emilio Rey Ángel - Gobernador



SOACHA
GOBIERNO MUNICIPAL



PROYECTO PILOTO

“Construyendo Matemáticas, operatoria con
números naturales”





Proyecto con entidades estatales

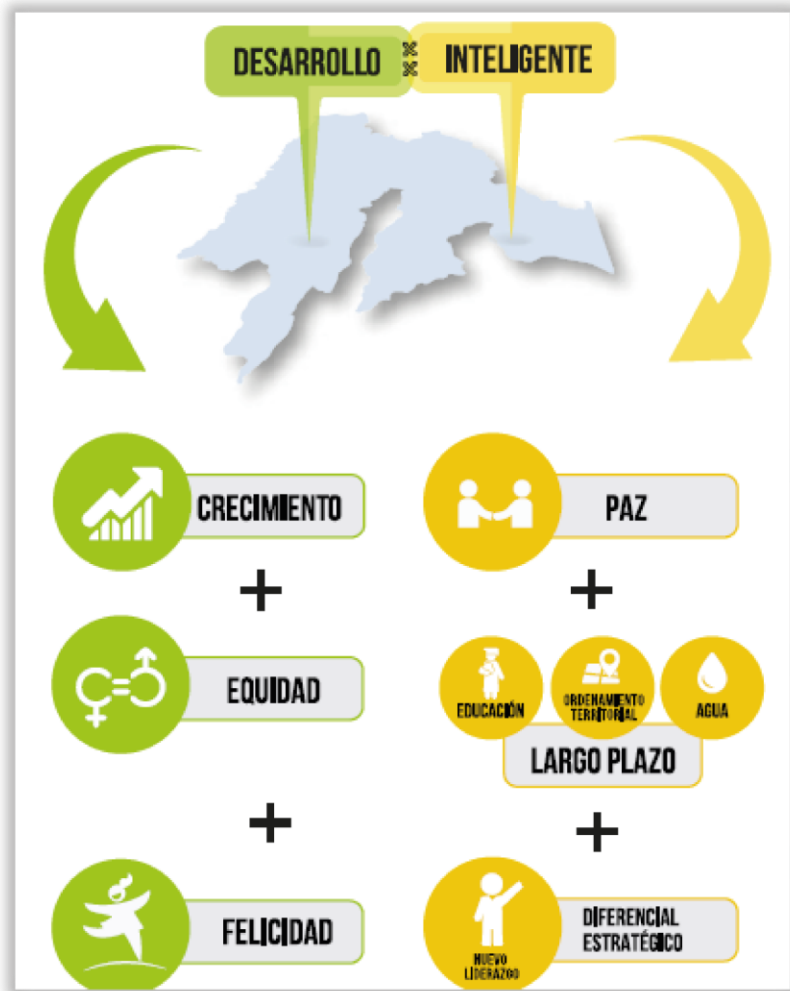

Atención a la primera infancia es la mejor relación de costo-eficiente para reducir la pobreza y la desigualdad en Colombia

Transformar la niñez exitosa de Soacha en niños felices.

Satisfacer las necesidades básicas y existenciales (ser, tener, hacer) de la niñez de Soacha.

Lograr impactos positivos en la gente habitante de Soacha para formar una ciudad de crecimiento con equidad y feliz.

Implementación de una estrategia de innovación educativa y desarrollo integral inclusivo con transferencia de tecnología y conocimiento para la Primera Infancia en el Municipio de Soacha, Cundinamarca.





Proyecto con entidades
estatales

LOGROS DEL MUNICIPIO DE SOACHA CON LA FIRMA DEL CONVENIO

Satisfacer de manera macro la educación como eje sectorial dispuesto en el Artículo 9° del plan de desarrollo Municipal “Juntos formamos ciudad” 2016 a 2019.

Contribuir en la estrategia definida en el artículo 11° del plan de desarrollo Municipal “Juntos Formamos Ciudad” 2016 a 2019 del EJE 1 – EDUCACIÓN MOTOR ESENCIAL DEL NUEVO DESARROLLO.

Incluir a la primera infancia en la estrategia del proyecto N°.5 prepárate del Artículo 14° del plan de Desarrollo Municipal “Juntos Formamos Ciudad” 2016 a 2019.

Fortalecer el programa Juntos formamos ciudadanía dispuesto en el Artículo 18° del Plan de Desarrollo Municipal “Juntos Formando Ciudad” 2016 a 2019 en su numeral 1 Proyecto de cero a cinco, siempre jugando.





Proyecto con entidades
estatales

CONSTRUYENDO MATEMÁTICAS, OPERATORIA CON NÚMEROS NATURALES



Capacitación continua del docente





PRUEBAS



DESARROLLO DE FASES



**"Todos los aprendizajes más importantes de la vida se hacen jugando".
Francesco Tonucci.**



AULA ACTIVA



“La escuela es para el niño la forma perfecta de escapar del mundo y su salón de clases debe ser el espacio perfecto para desarrollar su imaginación”. J. Ramírez



Grupo experimental
Piloto Institución General Santander

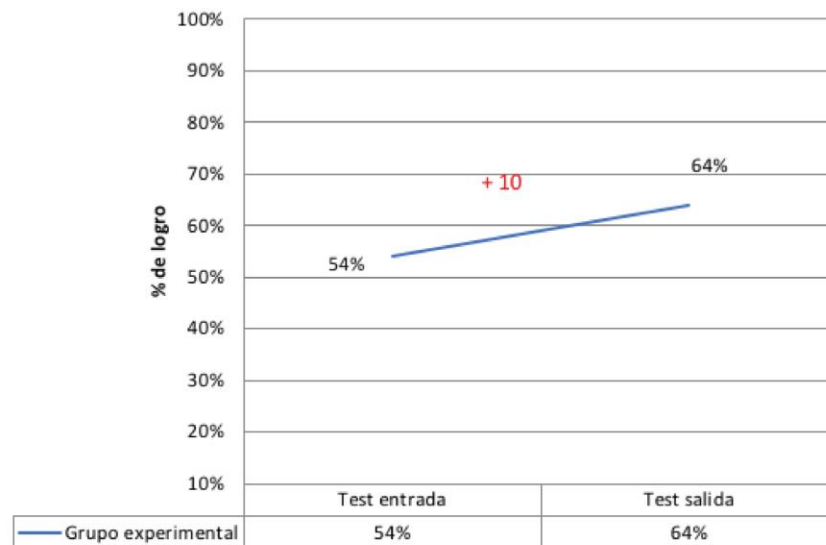

Grupo control
Piloto Institución General Santander





COMPARACIÓN PORCENTAJES DE LOGRO POR OBJETIVO DE APRENDIZAJE (DERECHO DE APRENDIZAJE N.4)

Grupo experimental

Identificación de la sustracción en situaciones de cambio.

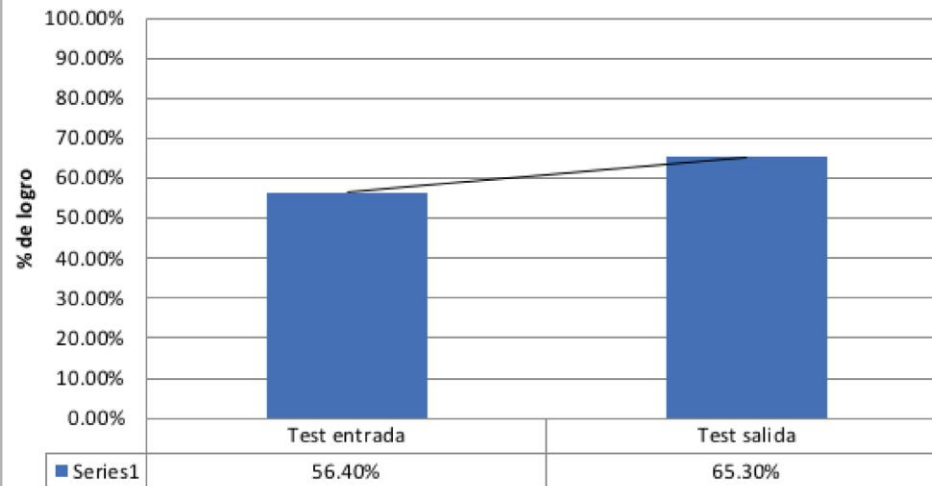

Grupo control

Identificación de la sustracción en situaciones de cambio.

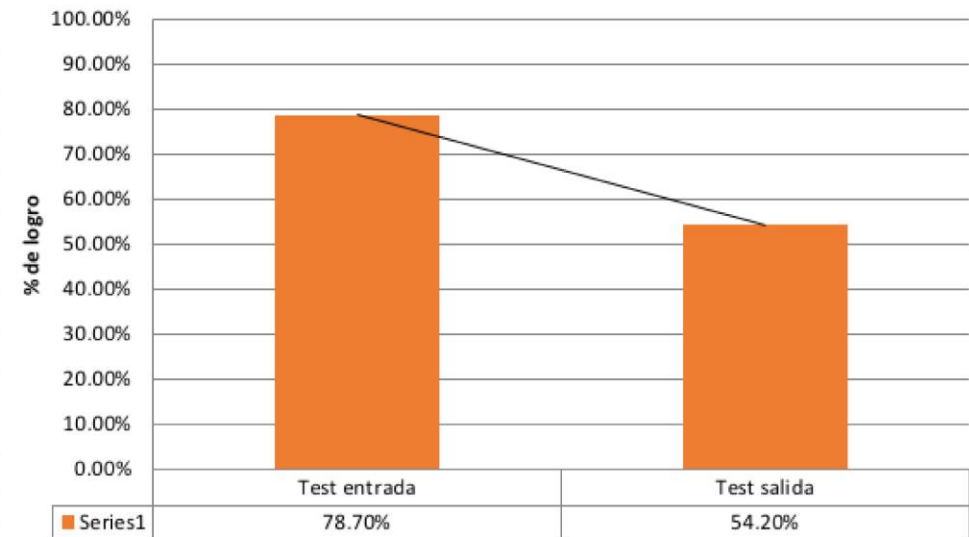



Grupo experimental

OA: Identificación de la adición en situaciones de cambio y combinación

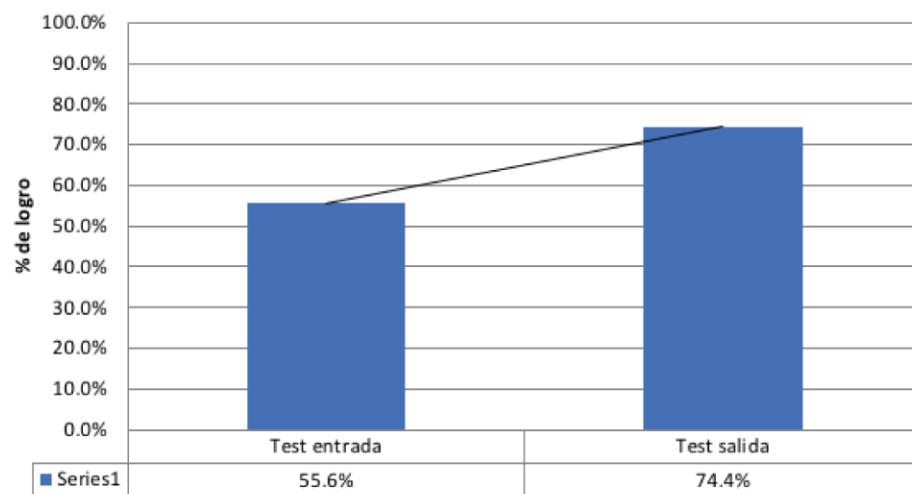

Grupo control

OA: Identificación de la adición en situaciones de cambio y combinación

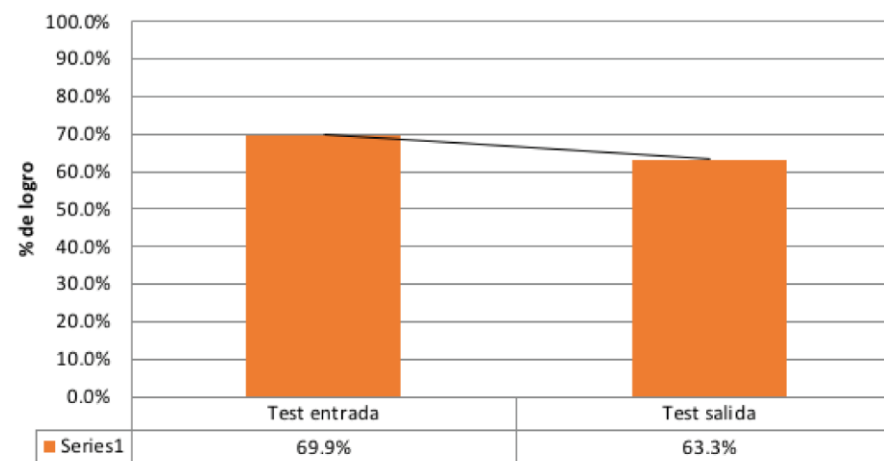



Proyecto con entidades estatales

EJECUCIÓN DE PRUEBAS DE ENTRADA Y SALIDA, MEDICIÓN DE RESULTADOS



CONTACTO



PBX: (571) 4858181 ext. 117
(57) 3203043960



Bogotá: (1) 4858181
Medellín: (4) 3126392



Bogotá: calle 109 # 14ª - 26
Medellín: calle 11 # 43b- 50
of. 306 Parque empresarial calle 11



www.electroequipos.com



Electroequipos Colombia sas



@Electro_Col

