

Aislamiento a Ruido Aéreo según UNE-EN ISO 140-3:1995 Medidas en Laboratorio

Ciente: CHOVA, S.A.

Fecha Ensayo: 10/10/06

Muestra: Tabique de placas de yeso laminado (13+13/48+48/13+13) con lámina 'ViscoLAM® 65' y napa de poliéster.

Descripción de la muestra:

La muestra bajo ensayo consiste en un tabique autoportante, constituido por doble perfilería de acero galvanizado con napa de poliéster en su interior, revestida por sus caras exteriores con doble placa de yeso laminado de 13 mm de espesor y lámina viscoelástica de alta densidad. La muestra ha sido construida en una abertura de ensayo de 2,8 m x 3,6 m de un marco prefabricado de hormigón.

Volumen sala receptora: 55 m³
Volumen sala emisora: 65 m³

Masa superficial estimada: 52 kg/m²
Área de la muestra: 10,08 m²

Temperatura: 19,9 °C
Humedad relativa: 69 %

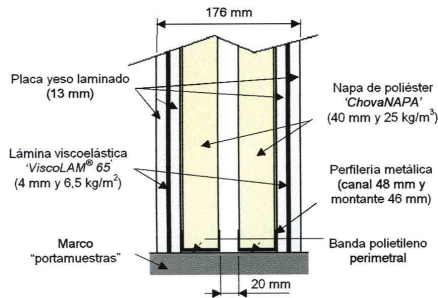

f (Hz)	R (dB)
100	41,7
125	43,5
160	50,6
200	54,8
250	56,5
315	61,6
400	64,7
500	68,5
630	69,4
800	71,9
1000	75,8
1250	79,6
1600	82,7
2000	83,6
2500	83,4
3150	84,2
4000	80,7
5000	79,2

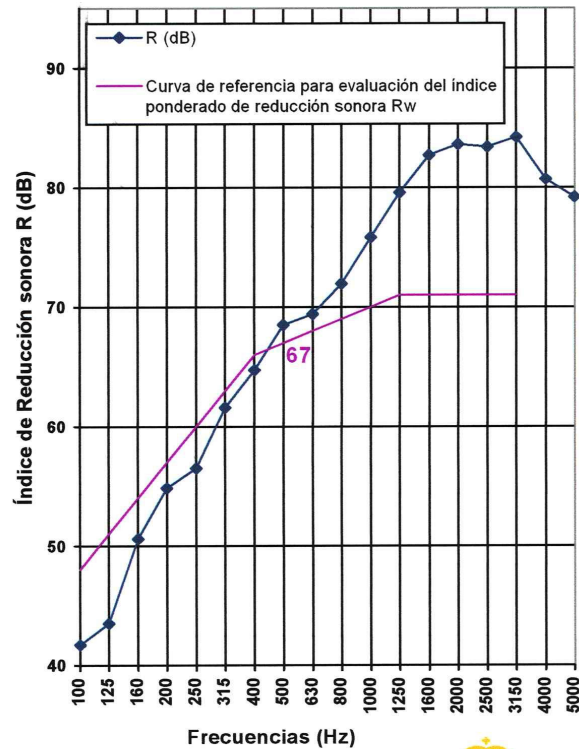

Indices de aislamiento: UNE-EN ISO 717-1:1997 $R_w(C;C_{tr})$: 67 (-2; -9) dB

NBE-CA 88 $R(A)$: 65,6 dB(A)

Evaluación basada en medidas de laboratorio mediante método de ingeniería



Nº de resultado: B0082 – 109 – M245

Firma: 

Area de Acústica
Gestionada por



Fecha informe: 16 de octubre de 2006