VU AU BON MARCHÉ

LES TBM

LES TRÈS ATTENDUS TBM
DU 7 AU 25 MARS

24SEVRES.COM

LE BON MARCHÉ
RIVE GAUCHE

L'ŒIL DU BON MARCHÉ

1 & 2. HYPE casquette en coton ◆ ~~50€~~ **35€**, sac à dos en polyester ◆ ~~40€~~ **28€** **ATELIER NOTIFY** personnalisation du sac à dos et de la casquette ◆ à partir de 22€.

3. ATELIER NOTIFY baskets en cuir ◆ ~~198€~~ **135€**, personnalisation ◆ à partir de 30€.

4. MAISON LABICHE veste en coton ◆ ~~170€~~ **119€** **5. COMMUNE DE PARIS** tee-shirt en coton, ~~50€~~ **35€**

6. LE BON MARCHÉ RIVE GAUCHE pochette « Putman » en toile enduite, petit modèle, coloris corail ◆ ~~20€~~ **15€**

MAD LORDS personnalisation « Lettre M » ◆ 40€.

7. COACH sweat-shirt en coton ◆ ~~250€~~ **169€** **8. RIVIERAS** mocassins homme en raphia, ~~70 €~~ **49€**

◆ **Exclusivement au Bon Marché Rive Gauche.**

1
2
3
4
5
6
7
8
hype
AN
french touch
PARIS TOURISTE CLUB

LES TRÈS ATTENDUS TBM

À VOIR

LA FEMME

1

2

3

4

1. CLAUDIE PIERLOT veste 85 % coton, 13 % polyester et 2 % élasthanne ◆ ~~175 €~~ **119 €**
2. MARC JACOBS sac en cuir, ~~320 €~~ **219 €** **3. AURÉLIE BIDERMANN** bracelet « Ariane » recouvert d'or 18 carats, ~~210 €~~ **145 €**
4. MICHEL VIVIEN sandales en cuir ◆ ~~590 €~~ **410 €** la paire.

◆ **Exclusivement au Bon Marché Rive Gauche.**

1

2

3

4

1 **LEMON JELLY** bottines en PVC, ~~70€~~ **45€**

2 **VANESSA BRUNO** blouse en coton ◆ ~~240€~~ **159€**

3 **SHAMMANE** montre « Twinwatch », boîtier 38 mm en acier, bracelet en flanelle et cuir ◆ ~~179€~~ **119€**

4 **CARVEN** robe en polyester ◆ ~~520€~~ **359€**

◆ **Exclusivement au Bon Marché Rive Gauche.**

1 **CREZUS** boucles d'oreilles clips en cristaux Swarovski ◆ ~~115€~~ **79€** la paire.

2 **FREDA BANANA** lunettes de soleil en métal, cuir et perles de résine, verres polarisés ◆ ~~220€~~ **149€**
ROSEANNA veste en coton ◆ ~~415€~~ **289€**
EACH&OTHER tee-shirt en coton ◆ ~~190€~~ **129€**
CURRENT ELLIOTT jean 92% coton, 6% polyester et 2% élasthanne, ~~290€~~ **199€**
CAREL escarpins en cuir miroir, ~~250€~~ **175€**
SEE BY CHLOÉ sac seau en cuir, ~~425€~~ **279€**

3 **MAISON BOINET** ceintures en cuir ◆ ~~140€~~ **95€** pièce.

4 **JÉRÔME DREYFUSS** sac 90% veau et 10% chèvre ◆ ~~620€~~ **419€**, portefeuilles en agneau ◆ ~~205€~~ **139€** pièce.

◆ **Exclusivement au Bon Marché Rive Gauche.**

1

2

3

4

5

1 **ATELIER VM** bracelets personnalisables « L'Essenziale », disponibles en 3 ors ◆ ~~240 €~~ **190 €** pièce.

2 **LE BON MARCHÉ RIVE GAUCHE** mocassins en cuir ◆ ~~170 €~~ **119 €**

3 **AMET ET LADOUE** étoles 80 % coton et 20 % modal ◆ ~~105 €~~ **69 €** pièce.

4 **MSGM** tee-shirt en coton, ~~190 €~~ **129 €**

5 **VANESSA SEWARD** chemise en soie ◆ ~~380 €~~ **259 €**
A.P.C. jean 96 % coton et 4 % polyuréthane, ~~150 €~~ **105 €**, sac en cuir, ~~410 €~~ **269 €**
FREE LANCE bottines en cuir velours, ~~410 €~~ **285 €**

1 **ALCOZER** sautoir en laiton doré ◆ ~~150€~~ **99€**

2 **CHIARA FERRAGNI** baskets en cuir et paillettes ◆ ~~225€~~ **155€**

3 **LOULOU DE LA FALAISE** sautoir en perles de métal et perles naturelles ◆ ~~199€~~ **139€**

4 **TSUMORI CHISATO** robe en coton ◆ ~~515€~~ **359€**

5 **SOFIE D'HOORE** robe en coton ◆ ~~450€~~ **299€**

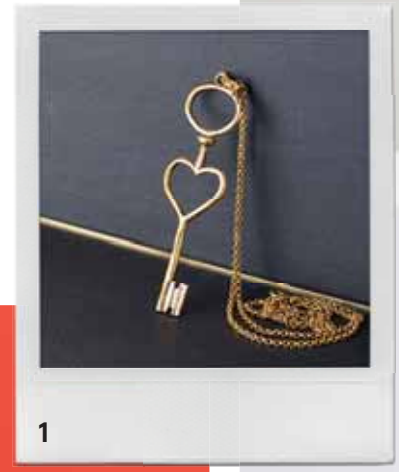

1

2

3

4

5

1 **GREEN FACTORY** terrarium « Flat Lab M »
◆ ~~115€~~ **90€**

2 **INVERNI** chapeau 80% chanvre et 20% coton
◆ ~~220€~~ **149€**

3 **MAISON LABICHE** tee-shirt en coton ◆ ~~70€~~ **49€**

4 **PAIRS IN PARIS** baskets en cuir
et toile de coton, ~~175€~~ **119€**

5 **ÉPICE** foulards en coton ◆ ~~145€~~ **99€** pièce.

◆ **Exclusivement au Bon Marché Rive Gauche.**

1

1 **PAULE KA** robe 98 % coton et 2 % élasthanne ◆ ~~560€~~ **349€**

2 **MÉDECINE DOUCE** bagues en résine, laiton doré et cristaux Swarovski ◆ ~~110€~~ **75€** pièce, bracelets en résine, laiton doré et cristaux Swarovski ◆ ~~115€~~ **79€** pièce.

3 **BA&SH** combinaison en polyester ◆ ~~310€~~ **209€**

4 **TORY BURCH** sac en cuir, ~~295€~~ **199€**
GABRIELE FRANTZEN bandoulières en polyester ◆ ~~189€~~ **119€** pièce.

5 **SEE BY CHLOÉ** portefeuille en cuir, ~~185€~~ **119€**

6 **LUMIO** lampe « Classic Walnut », grand modèle, ~~225€~~ **180€**

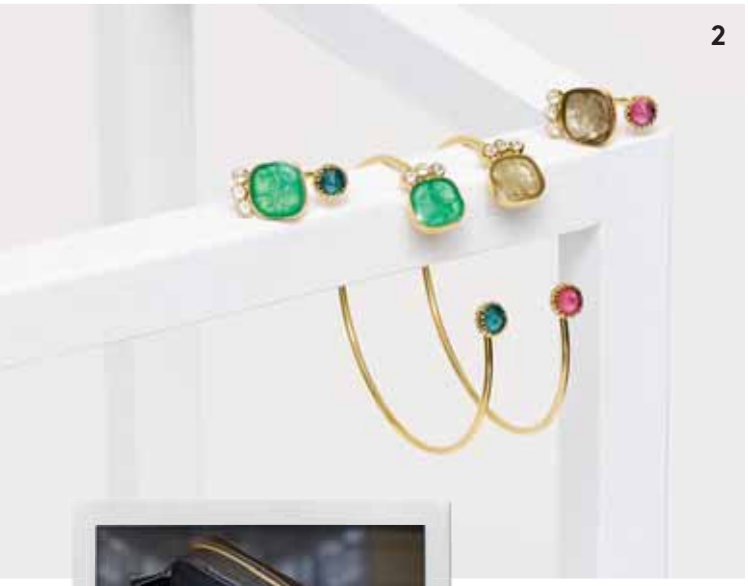

2

3

4

5

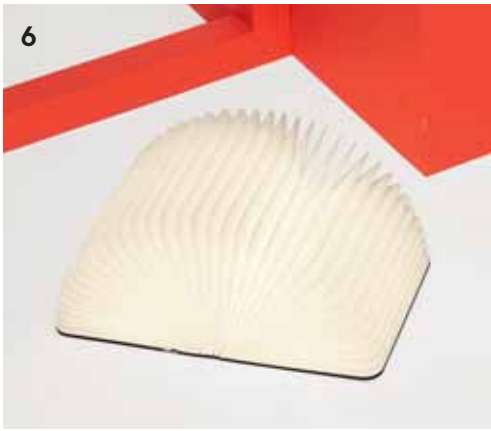

6

1 **MAJE** veste en cuir, ~~495€~~ **345€**
J.CREW chemise en coton ◆ ~~85,50€~~ **59€**
ATELIER NOTIFY jean 92% coton, 6% élastomère et 2% élasthanne, ~~250€~~ **175€**
LE BON MARCHÉ RIVE GAUCHE escarpins en cuir ◆ ~~235€~~ **159€**
MARC JACOBS sac en cuir, ~~320€~~ **219€**

2 **ORELIA** colliers en plaqué or 18 carats, ~~19€~~ **15€** pièce, lettres au choix.

3 **ALEXANDER WANG** mules en cuir, ~~580€~~ **399€**

4 **POIRAY** collection « Ma première » en or blanc et diamants, collier, ~~1890€~~ **1319€**, bague, ~~1280€~~ **895€**, boucles d'oreilles, ~~1690€~~ **1179€**

5 **POIRAY** montre « Ma Mini » en acier et nacre blanche, bracelet en cuir, ~~1500€~~ **999€**

◆ **Exclusivement au Bon Marché Rive Gauche.**

1 **ZESPA** baskets en cuir, ~~265€~~ **185€**

2 **SANDRO** robe en polyester ◆ ~~245€~~ **169€**

3 **SESSÙN** robe 56% coton et 44% viscose ◆ ~~175€~~ **119€**

4 **CHAN LUU** sautoir en cuir, cornaline et métal ◆ ~~115€~~ **79€**, boucles d'oreilles en cuir, cornaline et métal ◆ ~~70€~~ **49€**

5 **HANRO** débardeur en coton, ~~40€~~ **28€**, culotte en coton, ~~25€~~ **17€**

1

2

3

4

5

6

1 **SÉZANE** blouse en polyester, ~~85€~~ **59€**

2 **RUEBELLE** collection « Rainbow Sapphire » en or 14 carats et saphir Rainbow, collier ◆ ~~240€~~ **149€**, boucles d'oreilles ◆ ~~115€~~ **79€**

3 **JOSEPH** robe en coton ◆ ~~445€~~ **309€**

4 **HARPO** collier en pierres et turquoise, ~~125€~~ **85€**

5 **ANCIENT GREEK SANDALS** sandales en cuir velours, ~~145€~~ **99€**

6 **GÉRARD DAREL** robe en viscose ◆ ~~275€~~ **159€**

◆ **Exclusivement au Bon Marché Rive Gauche.**

1 **CHANTELLE** soutien-gorge, dentelle 85 % polyamide et 15 % élasthanne, maille tulle en polyester, ~~82 €~~ **57 €**, culotte 85 % polyamide et 15 % élasthanne, ~~45 €~~ **30 €**

2 **HANKY PANKY** tangas 90 % nylon et 10 % élasthanne ◆ ~~25 €~~ **17 €** pièce.

3 **SUNSPEL** brassière en coton ◆ ~~40 €~~ **28 €**, culotte en coton ◆ ~~22 €~~ **15 €**

4 **NAELIE** soutien-gorge 65 % polyamide et 35 % élasthanne, ~~105 €~~ **69 €**, culotte 65 % polyamide et 35 % élasthanne, ~~65 €~~ **43 €**

5 **AUBADE** soutien-gorge, dentelle en polyester, maille 83 % polyester et 17 % élasthanne, ~~105 €~~ **63 €**, culotte, dentelle en polyester, maille 83 % polyamide et 17 % élasthanne, ~~79 €~~ **47 €**

6 **STELLA McCARTNEY** soutien-gorge 70 % soie, 21 % polyamide et 9 % élasthanne, ~~90 €~~ **63 €**, culotte 72 % polyamide, 14 % soie et 14 % élasthanne, ~~50 €~~ **35 €**

7 **LIVY** soutien-gorge en dentelle et tulle en polyamide, ~~95 €~~ **65 €**, culotte en dentelle et tulle en polyamide, ~~70 €~~ **49 €**

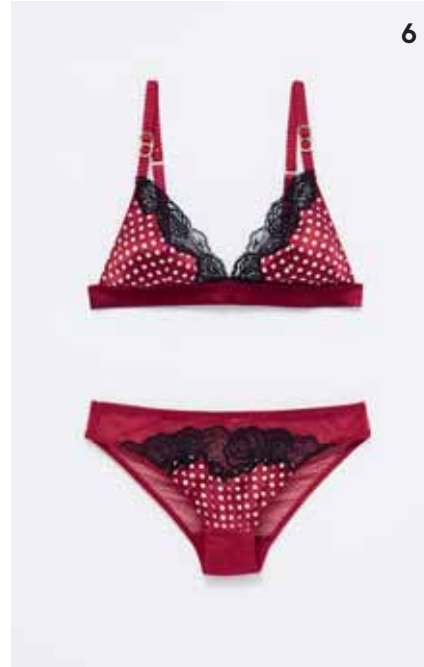

1 **JÉRÔME DREYFUSS** bottines en croûte de cuir ◆ ~~550€~~ **385€**

2 **REPETTO** sac en cuir ◆ ~~345€~~ **229€**

3 **MII** étole 80 % laine et 20 % soie ◆ ~~135€~~ **89€**

4 **MAJESTIC** sweat-shirt 96 % viscose et 4 % élasthanne, ~~90€~~ **59€**

◆ **Exclusivement au Bon Marché Rive Gauche.**

1 **IRO** robe en viscose ◆ ~~295€~~ **205€**

2 **SŒUR** trench en coton ◆ ~~240€~~ **165€**
MAISON KITSUNÉ chemise en coton ◆ ~~170€~~ **119€**
LEVI'S jean 65% lyocell, 23% polyester, 10% viscose et 2% élasthanne, ~~110€~~ **75€**
MAPOÉSIE étole 80% coton et 20% soie, ~~95€~~ **65€**
SARTORE bottines en cuir velours ◆ ~~485€~~ **339€**
REPETTO sac en cuir ◆ ~~345€~~ **229€**

3 **MEHER KAKALIA** mules en cuir et broderies ◆ ~~220€~~ **149€**

4 **ATELIER PAULIN** bracelet « Rêve » en Goldfilled 14 carats, ~~210€~~ **145€**

◆ **Exclusivement au Bon Marché Rive Gauche.**

1

1 **RED VALENTINO** robe 74 % acrylique et 26 % viscose ◆ ~~450 €~~ **299 €**

2 **SEE BY CHLOÉ** chaussures en croûte de cuir, ~~265 €~~ **185 €**

3 **GAS BIJOUX** collection « Strada » en laiton doré et turquoise, bracelet, ~~120 €~~ **96 €**, bague, ~~80 €~~ **64 €**, boucles d'oreilles, ~~120 €~~ **96 €**

4 **LE BON MARCHÉ RIVE GAUCHE** collection « Histoire », tote bag en coton ◆ ~~15 €~~ **10 €**, pochette en coton, grand modèle ◆ ~~20 €~~ **14 €**, petit modèle ◆ ~~15 €~~ **10 €**

5 **LISA C** broches en cristaux Swarovski et perles ◆ ~~65 €~~ **45 €** pièce, bracelets en fil de coton et cristaux Swarovski ◆ ~~80 €~~ **55 €** pièce.

2

3

5

4

1

2

3

5

4

1 **BIRKENSTOCK** sandales en cuir, ~~109€~~ **75€** la paire.

2 **RIVIERAS** chaussures en toile, ~~60€~~ **39€**

3 **PAUL & JOE** robe 96 % viscose et 4 % élasthanne ◆ ~~321€~~ **219€**

4 **IRO** veste en coton ◆ ~~395€~~ **275€**

5 **LE BON MARCHÉ RIVE GAUCHE** capeline en sisal tressé ◆ ~~145€~~ **99€**
FORTE FORTE top en soie ◆ ~~240€~~ **159€**, jupe en soie ◆ ~~375€~~ **259€**
VANESSA BRUNO cabas en lin ◆ ~~190€~~ **119€**
REPETTO ballerines en cuir ◆ ~~225€~~ **149€**

◆ **Exclusivement au Bon Marché Rive Gauche.**

1 **JOELLE KHARRAT** boucles d'oreilles en laiton doré ◆ ~~135€~~ **89€**

2 **LE BON MARCHÉ RIVE GAUCHE** trench en polyester ◆ ~~180€~~ **119€**, chemise 95% viscose et 5% élasthanne ◆ ~~60€~~ **39€**, pantalon 98% coton et 2% élasthanne ◆ ~~80€~~ **49€**, étole 70% coton et 30% soie ◆ ~~145€~~ **99€**, bottines en cuir ◆ ~~325€~~ **225€**
TORY BURCH sac en cuir, ~~295€~~ **199€**
GABRIELE FRANTZEN bandoulière en polyester ◆ ~~189€~~ **119€**

3 **SEE BY CHLOÉ** blouse en coton ◆ ~~310€~~ **209€**

4 **INOUÏTOOSH** sac en coton, ~~90€~~ **59€**, étole 90% laine et 10% soie, ~~110€~~ **75€**, pochette en coton, ~~35€~~ **24€**

LES TRÈS ATTENDUS TBM

À VOIR

L'HOMME

1

2

3

4

1. NATIONAL STANDARD baskets en cuir, ~~225€~~ **155€**
2. ARROW chemise en coton, ~~95€~~ **65€** **3. FRANKS** short de bain en polyester ◆ ~~80€~~ **55€**
4. MAJESTIC tee-shirt 65 % lin, 30 % soie et 5 % élasthanne, ~~100€~~ **69€**

◆ **Exclusivement au Bon Marché Rive Gauche.**

1

2

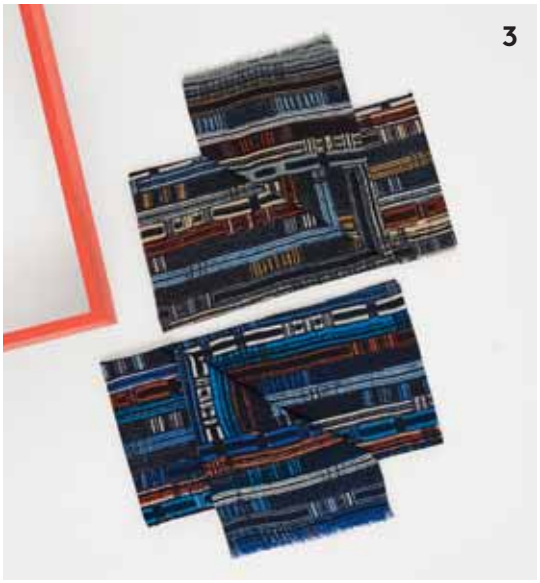

3

4

1 **JEAN-BAPTISTE RAUTUREAU** bottines en cuir velours, ~~495 €~~ **345 €**

2 **J.CREW** veste en coton ◆ ~~184 €~~ **128 €**

3 **AMET & LADOUE** écharpes 80 % coton et 20 % modal, ~~100 €~~ **69 €** pièce.

4 **A.P.C.** manteau 74 % coton et 26 % lin, ~~370 €~~ **259 €**, pull en laine, ~~210 €~~ **145 €**
LEVI'S MADE & CRAFTED jean 98 % coton et 2 % élasthanne, ~~160 €~~ **109 €**

◆ **Exclusivement au Bon Marché Rive Gauche.**

1 **BELLEROSE** veste en coton ◆ ~~139€~~ **95€**
HARTFORD foulard en lin, ~~60€~~ **39€**
MAISON KITSUNÉ tee-shirt en coton, ~~80€~~ **55€**
LEVI'S MADE & CRAFTED jean 98% coton et 2% élasthanne, ~~160€~~ **109€**

2 **AMI** pull en coton, ~~230€~~ **159€**, chemise en coton, ~~145€~~ **99€**

3 **HOM** short de bain en polyester ◆ ~~55€~~ **35€**

◆ **Exclusivement au Bon Marché Rive Gauche.**

1

2

3

4

1 **ZESPA** derby en cuir suédé, ~~330€~~ **229€**

2 **FUJIFILM** imprimante Wi-Fi « Instax Share SP-2 », coloris argent, ~~200€~~ **160€**

3 **BALTHAZAR** pulls en coton et acrylique ◆ ~~75€~~ **49€** pièce, pantalon 98% coton et 2% élasthanne ◆ ~~110€~~ **75€**

4 **EMPORIO ARMANI** veste 80% coton, 16% viscose, 3% élasthanne et 1% polyamide, ~~660€~~ **459€**, tee-shirt 93% viscose et 7% élasthanne, ~~115€~~ **79€**, jean 98% coton et 2% élasthanne, ~~165€~~ **115€**

3

1

2

4

1 **OFFICINE GÉNÉRALE** blouson en polyamide ◆ ~~395€~~ **275€**, chemise en coton ◆ ~~165€~~ **115€**

2 **HANRO** tee-shirt en coton ◆ ~~65€~~ **45€**, pantalon en coton ◆ ~~105€~~ **69€**

3 **ÉDITIONS MR** chemise en coton, ~~165€~~ **115€**

4 **MAISON MARCY** pyjama en coton ◆ ~~305€~~ **209€**

1 **COMME DES GARÇONS** sweat-shirt en laine
◆ ~~270€~~ **189€**

2 **HERSCHEL** sac à dos en polyester, ~~85€~~ **59€**

3 **ELIPSON** platine vinyle « Omega 100 RIAA », ~~499€~~ **399€**

4 **VEJA** baskets en B-Mesh et empiècements en cuir suédé, ~~115€~~ **79€**

5 **FRENCH DISORDER** sweat-shirt en coton et polyester ◆ ~~80€~~ **55€**

◆ **Exclusivement au Bon Marché Rive Gauche.**

1

3

1 **FRATELLI ROSSETTI** chaussures en cuir, ~~510€~~ **355€**

2 **CUISSE DE GRENOUILLE** short de bain en polyamide ◆ ~~100€~~ **69€**

3 **THE KOOPLES** veste en laine, ~~428€~~ **299€**, chemise en coton, ~~143€~~ **99€**, pantalon en laine, ~~198€~~ **135€**

4 **COMMUNE DE PARIS** blouson 70% coton et 30% lin, ~~290€~~ **199€**

2

4

◆ **Exclusivement au Bon Marché Rive Gauche.**

1 **MAGNANNI** chaussures en cuir, ~~329€~~ **229€**

2 **HARTFORD** chemise en coton ◆ ~~130€~~ **89€**

3 **BALTHAZAR** costume en laine ◆ ~~450€~~ **315€**,
chemise en coton ◆ ~~90€~~ **59€**,
cravate en soie ◆ ~~60€~~ **39€**

4 **DALMINE** pull en laine mérinos, ~~250€~~ **175€**

LES TRÈS ATTENDUS TBM

À VOIR

L'ENFANT

1. HUMMEL baskets en cuir nubuck, ~~69 €~~ **48 €**, pointure 31.
2. BELLEROSE tee-shirt en viscose, ~~65 €~~ **45 €**, taille 6 ans.
BILLIEBLUSH jupe 79 % polyester et 21 % coton, ~~45 €~~ **31 €**, taille 6 ans.

1

2

1 **AO76** sweat-shirt en coton, ~~55€~~ **38€**, taille 6 ans, short 98 % coton et 2 % élasthanne, ~~50€~~ **35€**, taille 6 ans.
NEW BALANCE baskets en tissu, ~~68€~~ **47€**, pointure 33.

2 **STELLA McCARTNEY** veste 83 % polyester et 17 % coton, doublure 99 % polyester et 1 % élasthanne, ~~135€~~ **89€**, taille 6 ans, robe en coton et empiècements brodés en tulle et polyester, ~~110€~~ **75€**, taille 6 ans.

3 **INDEE** robe 79 % viscose, 11 % polyester, 7 % polyamide et 3 % élasthanne, ~~75€~~ **52€**, taille 6 ans.
CREWCUTS sweat-shirt en coton, ~~62€~~ **43€**, taille 6 ans.

3

1 **SCOTCH & SODA** sweat-shirt en coton, ~~75€~~ **52€**, taille 6 ans.

2 **FINGER IN THE NOSE** sweat-shirt en coton, ~~90€~~ **60€**, taille 8 ans.

3 **FRENCH DISORDER** sweat-shirt en coton, ~~55€~~ **38€**, taille 7/8 ans.

4 **BELLEROSE** sweat-shirt en coton, ~~69€~~ **48€**, taille 6 ans.

5 **10 IS** baskets en canvas, ~~67€~~ **46€** la paire, pointure 28.

6 **SCOTCH & SODA** jean 78% coton, 21% polyester et 1% élasthanne, ~~79€~~ **55€**, taille 6 ans.

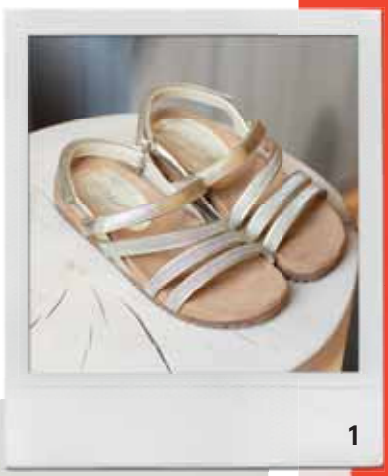

1

2

3

4

1 **UNISA** sandales en cuir et textile à paillettes, ~~79€~~ **55€**, pointure 31.

2 **POM D'API** sandales en cuir et textile à paillettes, ~~87€~~ **60€** la paire, pointure 30.

3 **LES COYOTES DE PARIS** sweat-shirt en coton, ~~79€~~ **55€**, taille 8 ans.
CHLOÉ short 97% coton et 3% élasthanne, ~~115€~~ **80€**, taille 8 ans.
ACEBO'S baskets en cuir, ~~95€~~ **65€**, pointure 33.

4 **KARL MARC JOHN** veste 77% polyamide, 21% coton et 2% élasthanne, doublure en coton, ~~79€~~ **55€**, taille 8 ans.

LES TRÈS ATTENDUS TBM

À VOIR

LA MAISON

1

2

3

4

1. MARTINELLI LUCE lampe « Pipistrello - MED », design Gae Aulenti, structure en inox et diffuseur en méthacrylate, H de 50 à 62 cm, ∅ 40 cm, ~~895€~~ **695 €**

2. FLAIR IN THE CITY cocon pour chat ou chien de petite taille en laine bouillie ◆ ~~90€~~ **69 €**

3. BACCARAT set de 2 verres « Œnologie Bordeaux », en cristal H 19,7 cm, 42 cl, ~~260€~~ **180 €**

PEUGEOT tire-bouchon « Melchior » avec décapsuleur et coupe-capsule en aluminium chromé, ~~36€~~ **25 €**

4. CASSINA fauteuil « LC2 », design Le Corbusier, Pierre Jeanneret et Charlotte Perriand, structure tubulaire chromée, rembourrage en mousse de polyuréthane, recouvert de cuir, L 79 x P 70 x H 68 cm, ~~4905€~~ **3 925 €** et 1,70€ d'écoparticipation.

◆ **Exclusivement au Bon Marché Rive Gauche.**

1

2

3

4

1 **FABER-CASTELL** crayons « Excellence magnum » avec taille crayon plaqué platine, « Naturel », ~~290€~~ **199€**, « Black Edition », ~~350€~~ **245€**

2 **GERVASONI** canapé « Ghost 10G », design Paola Navone, structure multiplis en bois massif et sangles élastiques, mousse polyuréthane à densité différenciée, coussins en plume et dacron, L 200 x l 85 x H 80 cm, ~~3037€~~ **2280€** et 4,50€ d'écoparticipation.
MATHIEU CHALLIÈRES suspension « Demi-Grande Volière », abat-jour en grillage cuivré, faux oiseaux en vraies plumes, H 36 cm, Ø 66 cm, ~~497€~~ **395€**
MAISON DE VACANCES plaids en lin, 140 x 250 cm, ~~199€~~ **139€** pièce.

3 **KAS** coussins en coton, 50 x 50 cm ◆ ~~45€~~ **29€** pièce.

4 **FRITZ HANSEN** fauteuil « Œuf », design Arne Jacobsen, coque en mousse dure et souple thermoformée, revêtement en tissu, piètement en acier, L 79 x P 86 x H 107 cm, ~~5857€~~ **4685€** et 1,70€ d'écoparticipation.

◆ **Exclusivement au Bon Marché Rive Gauche.**

1 **KNOLL** table ovale haute « Tulip », design Eero Saarinen, plateau en marbre Arabescato, base en fonte d'aluminium, finition en rilsan blanc, L 198 x l 121 x H 72 cm, ~~7920€~~ **6730€** et 9,50€ d'écoparticipation.
ARTIFORT collection « Moulin », design Pierre Paulin, assise en mousse et tissu, piètement en acier laqué, fauteuil, L 59 x P 53 x H 87 cm, ~~725€~~ **580€** et 0,25€ d'écoparticipation, chaise, L 46 x P 53 x H 87 cm, ~~560€~~ **448€** et 0,25€ d'écoparticipation.

2 **ALESSI** presse agrumes « Juicy Salif » en aluminium, H 29 cm, Ø 14 cm, ~~62€~~ **43€**

3 **ETHNICRAFT** guéridon « Twist », design Alain Van Havre, en chêne massif, H 46 cm, Ø 46 cm, ~~209€~~ **165€** et 0,18€ d'écoparticipation.
IITTALA lampe, pied en béton ciré, abat-jour en verre soufflé, H 30 cm, Ø 20 cm, ~~499€~~ **349€**

4 **MAUVIEL** set « M'Cook » de 3 casseroles en acier inoxydable, Ø de 16 à 20 cm, ~~395€~~ **235€**

5 **HEFEL** couette « Vital Silver » mi-saison, garnissage en fibres naturelles bois et maïs, enveloppe antibactérienne enrichie à l'aloe vera, 240 x 220 cm ◆ ~~419€~~ **289€**

1 **FLOS** lampadaire « Captain Flint », design Michael Anastassiades, en acier, polycarbonate et marbre, H 135,7 x l 37,3 cm, ~~1250 €~~ **995 €**

2 **HELINOX** chaise pliable en alliage d'aluminium, L 52 x P 53 x H 67 cm, 890 g, ~~149 €~~ **99 €**

3 **PERCEVAL** coffret 6 couteaux, lame en acier semi inox, manche polyacétal, ~~355 €~~ **245 €**

4 **FLOS** lampe de table « Snoopy » en marbre et métal, design Achille et Pier Giacomo Castiglioni, H 36,9 x L 39,4 cm, ~~1116 €~~ **890 €**

5 **LEXON** lampe enceinte Bluetooth® « Terrace » en ABS, gomme et acier, H 25,5 cm, Ø 10,5 cm, ~~89 €~~ **59 €**

6 **BERTOZZI** taies d'oreiller « Clic Mattone » en lin, 65 x 65 cm ◆ ~~120 €~~ **85 €** la paire, 50 x 75 cm ◆ ~~120 €~~ **85 €** la paire, taies d'oreiller « Acanto Mattone » en lin, 65 x 65 cm ◆ ~~115 €~~ **79 €** la paire, 50 x 75 cm ◆ ~~115 €~~ **79 €** la paire.

7 **NUNNA** carnets « Inspiration », ~~26 €~~ **18 €** pièce.

◆ **Exclusivement au Bon Marché Rive Gauche.**

3

1

2

4

5

6

1 **KAI** coffret de 3 couteaux « Shun » en acier damassé, manche en bois de Pakka, avec pierre à aiguiser, ~~465 €~~ **265 €**

2 **KITCHENAID** blender noir onyx, base métallique, lame en inox, ~~199 €~~ **139 €**

3 **POLTRONA FRAU** canapé « Grantorino » 2 places, design Jean-Marie Massaud, accoudoirs plan, structure recouverte de Cuir Saddle Extra Camello, assises et dossiers en tissu damier, L 194 x P 89 x H 84 cm, ~~7 200 €~~ **5 760 €** et 4 € d'écoparticipation.
MARIE'S CORNER table basse « Pebble M » en chêne américain, L 122 x l 65 x H 30 cm, ~~990 €~~ **790 €** et 1,15 € d'écoparticipation.

4 **DROUAULT** oreillers « Palladium », garnissage 90 % plumettes d'oie et 10 % duvet, enveloppe en coton, 65 x 65 cm, ~~129 €~~ **89 €**, 50 x 70 cm, ~~129 €~~ **89 €**

5 **DELSEY** valise cabine « Turenne » en polycarbonate, L 40 x l 25 x H 55 cm ◆ ~~229 €~~ **159 €**

6 **MOLESKINE** set « Paper Tablet », carnet et stylo connecté, ~~229 €~~ **159 €**, carnets « Paper Tablet », ~~29,90 €~~ **19 €** pièce.

◆ **Exclusivement au Bon Marché Rive Gauche.**

1 **WMF** blender « Kult » en cromargan et acier inoxydable, ~~449 €~~ **255 €**

2 **CRISTEL** set de 3 casseroles « Mutine » en acier inoxydable, Ø de 16 à 20 cm, ~~295 €~~ **195 €**, poignées amovibles en bakélite, multi-coloris, ~~20 €~~ **14 €**

3 **LE CREUSET** poêle en aluminium forgé, anti-adhérent, Ø 24 cm, ~~99 €~~ **69 €**, poêle en inox et aluminium forgé, Ø 28 cm, ~~139 €~~ **95 €**, spatule en silicone, manche en bois, ~~20 €~~ **14 €**

4 **WMF** coupe légumes spirale « Kult X » en cromargan et acier inoxydable, ~~80 €~~ **55 €**

5 **OPINEL** coffret « Les Essentiels Loft » 4 pièces, lames en acier inoxydable, manche en charme, ~~30 €~~ **20 €**

6 **MON BENTO** lunch box polypropylène, silicone et élasthanne, ~~32 €~~ **22 €** pièce.

7 **CRISTEL ACCESSOIRES** collection « POC » en acier inoxydable, grande cuillère, ~~24 €~~ **16,50 €**, spatule large, ~~23 €~~ **16 €**, couteau de cuisine 9,5 cm, ~~17 €~~ **11 €**, éplucheur à lame transversale, ~~20 €~~ **14 €**

8 **REVOL** plats en porcelaine, 26 cm, ~~45 €~~ **30 €**, 30 cm, ~~51 €~~ **35 €**, 34 cm, ~~57 €~~ **39 €**

9 **KITCHENAID** bouilloire noire onyx en métal, 1,7 l, ~~149 €~~ **99 €**

1 **SABRE** collection « Bistrot » en inox et teck, couteau, ~~13,50€~~ **9€**, fourchette, ~~11,50€~~ **8€**, cuillère, ~~11,50€~~ **8€** cuillère à café, ~~8,50€~~ **5,50€**, tartineur, ~~11,50€~~ **8€**

SERAX collection « Aqua » en faïence avec finition en émail, coupe conique, H 7,50 cm, Ø 11 cm, ~~10€~~ **7€**, coupe, H 3,50 cm, Ø 15 cm, ~~17€~~ **11,50€**, bol, H 6,50 cm, Ø 18 cm, ~~25€~~ **17,50€** assiette creuse, H 6 cm, Ø 23 cm, ~~32€~~ **22€**, grande assiette, H 4,50 cm, Ø 28,50 cm, ~~42€~~ **29€**, saladier, H 10 cm, Ø 24 cm, ~~75€~~ **52€**, plateau rond, H 3 cm, Ø 37 cm, ~~105€~~ **73€**

IITTALA collection « Kastehelmi » en verre pressé, saladier, 1,4 l, ~~39,90€~~ **27,50€**, set de 2 verres, 30 cl, ~~23,90€~~ **16,50€**

2 **ALEXANDRE TURPAULT** taies d'oreiller « Paris » 52 % coton et 48 % lin, 50 x 75 cm, ~~85€~~ **59€**, 65 x 65 cm, ~~85€~~ **59€**

3 **CLAUDE DOZORME** coffret « Thiers » de 8 couteaux en Méthacrylate noir, lame en acier inoxydable, ~~230€~~ **159€**

4 **ETHNICRAFT** buffet « Wave » en chêne massif, design Alain Van Havre, L 205 x l 46 x H 77 cm, ~~2039€~~ **1629€** et 8€ d'écoparticipation.
LOUIS POULSEN lampes « Panthella Mini », designer Verner Panton, abat-jour en acrylique opalisé ou acier, base en aluminium, H 33,5 cm, Ø 25 cm, ~~390€~~ **310€** pièce.

5 **CARAVANE** coussins bifaces en coton, 40 x 55 cm ◆ ~~72€~~ **49€** pièce.

◆ **Exclusivement au Bon Marché Rive Gauche.**

1

3

2

4

5

1 **NEMO** appliques à volet en aluminium, « E14 », design Charlotte Perriand, appliques à volet pivotant, L 13 x P 17 x H 8 cm, bleu jaune ou rouge, ~~204€~~ **159€** pièce, aluminium ou noir, ~~192 €~~ **149€** pièce, appliques à volet pivotant double, aluminium ou noir, L 13 x P 34 x H 8 cm, ~~288 €~~ **229€** pièce, applique à volet pivotant plié, L 26 x P 34 x H 8 cm, ~~300€~~ **239€**

2 **LE BON MARCHÉ RIVE GAUCHE** taies d'oreiller en lin ◆ ~~85€~~ **59€** la paire.

3 **DUNLOPILLO** ensemble literie ◆ ~~4474€~~ **2998€**, et 16,22€ d'écoparticipation, matelas « Eternité » en latex (dont 85% en latex naturel), 160 x 200 cm ◆ ~~2676€~~ **1850€** et 6€ d'écoparticipation, sommier « Tradiconfort » en lattes recouvertes, 2 x L 80 x l 200 x H 17 cm ◆ ~~832€~~ **578€** et 7€ d'écoparticipation, 2 jeux de 4 pieds cylindres bois, H 17 cm ◆ ~~102€~~ **70€** et 0,72€ d'écoparticipation, tête de lit capitonnée « Absolutely », H 123 x l 160 cm ◆ ~~864€~~ **500€** et 2,50€ d'écoparticipation.

4 **CHRISTOFLE** plateau en métal argenté, 26 x 26 cm, ~~700€~~ **490€**

5 **STAUB** cocotte en fonte, 31 cm, ~~279€~~ **165€**, couteaux lames en acier inoxydables et manches synthétiques à 3 rivets, couteau « Santoku », 14 cm, ~~95€~~ **57€**, couteau « Pro Office », 10 cm, ~~60€~~ **36€**, couteau « Universel », 13 cm, ~~65€~~ **39€**
JOSEPH JOSEPH coupe légumes spirale en polypropylène acier inoxydable silicone, ~~20€~~ **14€**, set de 4 planches avec socle de rangement en polypropylène silicone, ~~65€~~ **45€**
MAISON DE VACANCES nappes « Gypsy » 52% lin et 48% coton, 170 x 240 cm ◆ ~~169€~~ **115€** pièce.

LES TRÈS ATTENDUS TBM

À VOIR

LA GRANDE ÉPICERIE DE PARIS

1. CHRISTINE DATTNER thé Les Rives du Saint-Laurent, ~~96,50€/kg~~ **70€/kg**
2. KAVIARI caviar Osciètre prestige, origine Bulgarie, 50g, ~~120€~~ **89€** soit 1780€/kg
3. SAFA saumon fumé bio d'Écosse, transformé en France, ~~122,90€/kg~~ **99€/kg**
4. ANATRA préparation à base de fruits, pêche de Vescovato, 220g, ~~8,40€~~ **6,50€** soit 29,55€/kg

Retrouvez notre sélection sur **lagrandeepicerie.com**

POUR VOTRE SANTÉ, PRATIQUEZ UNE ACTIVITÉ PHYSIQUE RÉGULIÈRE.
WWW.MANGERBOUGER.FR

1

2

3

1 **L'HÉRITIER DE GRAND-PUY DUCASSE** Pauillac AOC 2011, 75 cl, ~~27,50€~~ **21,90€**

2 **LA GUILDIVE** jambon de Bellota Ibérique tranché main 36 mois, origine Espagne, 70 g, ~~19,95€~~ **14,95€** soit 213,57€/kg

3 **CENTRAL FORMAGGI** moliterno à la truffe d'été 3% (Tuber aestivum 34,5% mg sur produit fini), origine Italie, ~~64€/kg~~ **49€/kg**

4 **MAGELIE** champagne brut, 75 cl, ~~21,50€~~ **18,50€**

5 **RÖDEL** sardines à l'huile d'olive, 173 g, ~~10,90€~~ **8,90€** soit 51,45€/kg

6 **BAÏKAL** eau minérale naturelle du lac Baïkal, 75 cl, ~~5,90€~~ **4,70€** soit 6,27€/l

4

5

6

L'ABUS D'ALCOOL EST DANGEREUX POUR LA SANTÉ.
À CONSOMMER AVEC MODÉRATION

Retrouvez notre sélection sur **lagrandeepicerie.com**

1. **DUE VITTORIE** vinaigre balsamique de Modène IGP, biologique, 250 ml, ~~29,30€~~ **21,90€** soit 87,60€/l
2. **TERRES & SAUVAGINES** cèpes extra séchés de Lozère, 100g, ~~25€~~ **19,90€** soit 199€/kg
3. **LES CHÊNES DE BOUSCAUT** Pessac-Leognan AOC 2012, 75 cl, ~~22,80€~~ **17,90€**
4. Côte de bœuf Simmental maturée, origine Allemagne, ~~59,80€/kg~~ **47,80€/kg**
5. **CASTAING** les petits pois carottes, 580g, ~~7,40€~~ **5,50€** soit 9,48€/kg
6. **AGLANDAU N°1** huile d'olive biologique Cuvée noire, 50 cl, ~~23,50€~~ **18,90€** soit 37,80€/l

7. **MAISON TREO** jambon de Parme bio désossé, origine Italie, ~~79,90€/kg~~ **65€/kg**
8. **DOMAINE D'ELISE** Chablis AOC 2015, 75 cl, ~~17,50€~~ **14€**
9. **COMTE LAFOND** Sancerre AOC 2012, 75 cl, ~~28,50€~~ **22,90€**

L'ABUS D'ALCOOL EST DANGEREUX POUR LA SANTÉ.
À CONSOMMER AVEC MODÉRATION

1 **LA GRANDE ÉPICERIE DE PARIS** brioche aux pralines roses, 400 g ◆ ~~10,90 €~~ **8,90 €** soit 22,25 €/kg

2 **VIDAL** foie gras de canard entier du Périgord, 190 g, ~~42,50 €~~ **29,90 €** soit 157,37 €/kg

3 **VALRHONA** coffret de 52 chocolats grands crus noir et lait, 260 g, ~~27,75 €~~ **22,50 €** soit 86,54 €/kg

4 **ALAIN MILLIAT** jus de tomate, 1 l, ~~5,90 €~~ **4,40 €**

5 **BISCUITERIE DES FLANDRES** la véritable gaufrette amusante, parfum vanille, 150 g, ~~3,45 €~~ **2,90 €** soit 19,33 €/kg

6 **DOM PETROFF** tarama à la truffe noire 1 % (Tuber melanosporum), transformé en France, 80 g, ~~11,60 €~~ **8,70 €** soit 108,75 €/kg

7 **LA GRANDE ÉPICERIE DE PARIS** boîte de 12 macarons intemporels, 200 g ◆ ~~21,60 €~~ **16,90 €** soit 84,50 €/kg

◆ **Exclusivement à La Grande Épicerie de Paris.**

POUR VOTRE SANTÉ, PRATIQUEZ UNE ACTIVITÉ PHYSIQUE RÉGULIÈRE.
WWW.MANGERBOUGER.FR

BETC LUXE

VU À LA GRANDE ÉPICERIE

LE BON MARCHÉ RIVE GAUCHE EST OUVERT TOUS LES DIMANCHES DE 11 H À 20 H
ET LA GRANDE ÉPICERIE DE PARIS, RUE DE SÈVRES, DE 10 H À 20 H

RETROUVEZ TOUTE L'ACTUALITÉ DU BON MARCHÉ RIVE GAUCHE
ET UNE EXPÉRIENCE E-SHOPPING D'EXCEPTION
SUR 24SEVRES.COM

LE BON MARCHÉ RIVE GAUCHE		LA GRANDE ÉPICERIE DE PARIS
@LEBONMARCHERIVEGAUCHE		@LAGRANDEEPICERIE
@LEBONMARCHE		@GRANDEEPICERIE
@LEBONMARCHE		@GRANDEEPICERIE
LEBONMARCHE		GRANDEEPICERIE
#VUAUBONMARCHE		#VUALAGRANDEEPICERIE

ACHAT EN LIGNE 24H SUR 24 SUR LAGRANDEEPICERIE.COM

LE BON MARCHÉ RIVE GAUCHE, 24 RUE DE SÈVRES, PARIS 7E – 01 44 39 80 00
LA GRANDE ÉPICERIE DE PARIS, 38 RUE DE SÈVRES, PARIS 7E – 01 44 39 81 00
LA GRANDE ÉPICERIE DE PARIS, 80 RUE DE PASSY, PARIS 16E – 01 44 14 38 00

LE BON MARCHÉ RIVE GAUCHE

LA GRANDE EPICERIE **PARIS**

LE BON MARCHÉ, 24 RUE DE SÈVRES, PARIS 7E – SA AU CAPITAL DE 29 415 810 € RCS PARIS 414 728 337
LA GRANDE ÉPICERIE DE PARIS, 5 RUE DE BABYLONE, PARIS 7E – SAS AU CAPITAL DE 380 000 € RCS PARIS B 380 356 592
LES REMISES DE CE CATALOGUE NE SONT PAS CUMULABLES AVEC D'AUTRES AVANTAGES. ELLES SONT VALABLES DU 7 AU 25 MARS 2018*.
* DANS LA LIMITE DES STOCKS DISPONIBLES.

POUR VOTRE SANTÉ, MANGEZ AU MOINS 5 FRUITS ET LÉGUMES PAR JOUR.
WWW.MANGERBOUGER.FR