

CARTA DEI SERVIZI RIABILITAZIONE TERRITORIALE

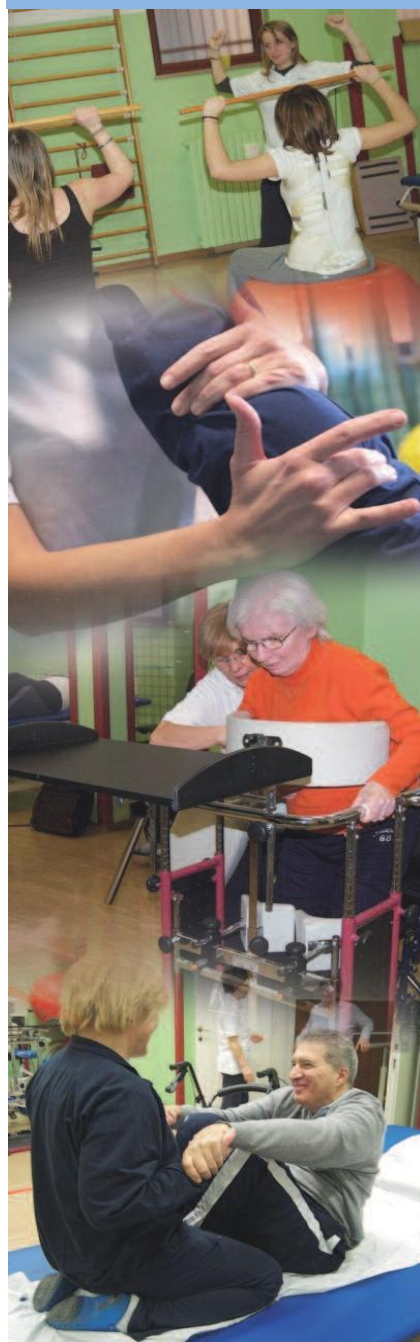

Ambulatori di
Bollate
Canegrate
Legnano
Nerviano
Santo Stefano Ticino

Area Territoriale Nord

Emissione Rev.0 Gennaio 2026

LA “CARTA DEI SERVIZI DI RIABILITAZIONE TERRITORIALE” È COMPOSTA DAI SEGUENTI DOCUMENTI SPECIFICI:

- *CARTA DEI SERVIZI – Parte Generale*
- *Carta dei Servizi di Riabilitazione Territoriale: ambulatori di Bollate, Canegrate, Legnano, Nerviano, Santo Stefano Ticino*
- *Carta dei Servizi di Riabilitazione Territoriale: ambulatori di Sesto S. Giovanni e Cologno Monzese*
- *Carta dei Servizi di Riabilitazione Territoriale: ambulatori di Lodi e Casalpusterlengo*

La Carta è distribuita a tutta l'utenza, con preghiera di diffusione anche presso i Medici di Medicina Generale e i Pediatri di Libera Scelta

La Carta dei Servizi è periodicamente revisionata per il costante adeguamento agli standard di qualità.

Le attività degli ambulatori sono descritte anche in pagine dedicate consultando il sito della Fondazione Don Gnocchi (www.dongnocchi.it):

- <https://www.dongnocchi.it/@strutture/ambulatorio-di-bollate>
- <https://www.dongnocchi.it/@strutture/ambulatorio-di-legnano>
- <https://www.dongnocchi.it/@strutture/ambulatorio-di-canegrate>
- <https://www.dongnocchi.it/@strutture/ambulatorio-di-nerviano>
- <https://www.dongnocchi.it/@strutture/ambulatorio-di-santostefano>

Finalità

Nel territorio di competenza della ex ASL Milano 1, il Centro IRCCS “S. Maria Nascente” di Milano della Fondazione Don Gnocchi gestisce un Servizio di Riabilitazione Territoriale, accreditato con DGR 9/188 del 30/6/2010, e successiva autorizzazione definitiva con Deliberazione n 661 del 15/11/2011, così articolato:

- ambulatorio centrale:
 - Bollate
- 4 strutture decentrate situate a:
 - Legnano
 - Canegrate
 - Nerviano
 - Santo Stefano Ticino

La funzione del Servizio è quella di rispondere ai bisogni del territorio di prestazioni riabilitative che la Fondazione Don Gnocchi offre con elevato standard qualitativo ai cittadini del territorio in prossimità della loro abitazione.

Struttura organizzativa

Responsabile Medico Servizio di Riabilitazione Territoriale: **Elena Corbella**

Coordinatore di Area Riabilitativa: **Marco Raffaele**

❖ Ambulatorio di Bollate

Coordinatrice: **Marina Manfredi**

Ospiate di Bollate - Via Galimberti 9

Telefono: 02/3502769

Indirizzo mail: ambulatorio.bollate@dongnocchi.it

Segreteria: martedì e venerdì, dalle ore 9,00 alle ore 12,30

L'attività è erogata esclusivamente su appuntamento, dal lunedì al venerdì.

L'attività riabilitativa del Servizio è indirizzata:

- a soggetti di tutte le età con disabilità permanente o patologie croniche sostenibili per trattamenti riabilitativi ripetibili nel tempo;
- a pazienti con menomazioni con perdita di funzionalità temporanea;
- alla cura delle patologie del rachide in età infantile-adolescenziale.

Prestazioni erogate in ambito di accreditamento col Sistema Sanitario Regionale:

- Visite specialistiche fisiatriche
- Rieducazione neuromotoria individuale
- Fisiokinesiterapia individuale
- Rieducazione neuromotoria di gruppo (dimorfismi del rachide)
- riabilitazione domiciliare nel solo territorio di Bollate.

Prestazioni erogate a pagamento:

- Visite specialistiche fisiatriche
- Certificato per stato funzionale
- Rieducazione neuromotoria individuale (anche adomicilio)
- Fisiokinesiterapia individuale
- Rieducazione posturale individuale
- Corso rieducazione posturale età evolutiva
- Corso rieducazione posturale adulti
- Massoterapia distrettuale
- Massoterapia rachide in toto
- Elettroterapia stimolante
- Elettroterapia antalgica (Tens)
- Ultrasuoni a massaggio e ad immersione
- Tecarterapia

Le tariffe sono a disposizione presso l'ambulatorio.

Per accedere ai trattamenti riabilitativi è necessaria la prescrizione di un medico specialista.

❖ Ambulatorio di Canegrate

Coordinatrice: **Elda Mattei**

Canegrate - Via Olona, 1

Telefono: 0331/402973

Indirizzo mail: ambulatorio.canegrate@dongnocchi.it

Segreteria: lunedì e giovedì - dalle ore 14,00 alle 16,00; martedì - dalle 13,30 alle 14,30; mercoledì e venerdì - dalle ore 10,30 alle 13,00.

L'attività è erogata esclusivamente su appuntamento, dal lunedì al venerdì.

L'attività riabilitativa del Servizio è indirizzata:

- a soggetti di tutte le età con disabilità permanente o patologie croniche sostenibili per trattamenti riabilitativi ripetibili nel tempo;
- a pazienti con menomazioni con perdita di funzionalità temporanea;
- alla cura delle patologie evolutive del rachide in età evolutiva.

Prestazioni erogate in ambito di accreditamento col Sistema Sanitario Regionale:

- Visite specialistiche fisiatriche
- Rieducazione neuromotoria individuale
- Fisiokinesiterapia individuale
- Linfodrenaggio
- Rieducazione neuromotoria di gruppo (dimorfismi del rachide)
- Riabilitazione domiciliare nel solo territorio di Canegrate.

Prestazioni erogate a pagamento:

- Visite specialistiche fisiatriche
- Visite specialistiche fisiatriche (screening dismorfismi età evolutiva)
- Certificato per stato funzionale
- Rieducazione neuromotoria individuale (anche al domicilio)
- Fisiokinesiterapia individuale
- Linfodrenaggio
- Corso rieducazione posturale età evolutiva
- Corso rieducazione posturale adulti
- Massoterapia distrettuale
- Massoterapia rachide in toto
- Elettroterapia stimolante
- Elettroterapia antalgica (TENS)
- Ultrasuoni a massaggio e ad immersione
- Tecarterapia

Le tariffe sono a disposizione presso l'ambulatorio.
Per accedere ai trattamenti riabilitativi è necessaria la prescrizione di un medico specialista.

Come raggiungere l'Ambulatorio di Canegrate



Ambulatorio raggiungibile in auto (Canegrate non ha un servizio di trasporto locale). Canegrate è dotata di stazione ferroviaria lungo la tratta Domodossola – Milano che dista dall'ambulatorio circa 600 metri

❖ Ambulatorio di Legnano

Coordinatrice: **Laura Cristina**

Situato presso il Centro MultiServizi – Legnano, Fondazione Don Gnocchi, via G. Ferraris, 30

Telefono: 0331/451975

Indirizzo mail: ambulatorio.legnano@dongnocchi.it

Segreteria: lunedì e mercoledì - dalle ore 10,00 alle 12,00; giovedì - dalle ore 13,30 alle 14,30.

L'attività è erogata esclusivamente su appuntamento, dal lunedì al venerdì.

L'attività riabilitativa del Servizio è indirizzata:

- a soggetti di tutte le età con disabilità permanente o patologie croniche sostenibili per trattamenti riabilitativi ripetibili nel tempo;
- a pazienti con menomazioni con perdita di funzionalità temporanea;
- alla cura dei disturbi di sviluppo dell'età evolutiva (disturbi di apprendimento, linguaggio, sviluppo psicomotorio).

Prestazioni erogate in ambito di accreditamento col Sistema Sanitario Regionale:

- Visite specialistiche fisiatriche
- Visite specialistiche neuropsichiatriche infantili
- Attività psicologica
- Rieducazione neuromotoria individuale
- Riabilitazione Logopedica
- Riabilitazione Psicomotoria
- Terapia occupazionale
- Riabilitazione domiciliare nel solo territorio di Legnano.

Prestazioni erogate a pagamento:

- Visite specialistiche fisiatriche
- Visite specialistiche di neuropsichiatria infantile
- Attività Psicologica
- Certificato per stato funzionale
- Rieducazione neuromotoria individuale (anche a domicilio)
- Fisiochinesiterapia individuale
- Massoterapia distrettuale
- Massoterapia rachide in toto
- Riabilitazione Logopedica
- Riabilitazione Psicomotoria
- Terapia occupazionale
- Corso di logopedia di gruppo

Le tariffe sono a disposizione presso l'ambulatorio.
Per accedere ai trattamenti riabilitativi è necessaria la prescrizione di un medico specialista.

Come raggiungere l'ambulatorio di Legnano

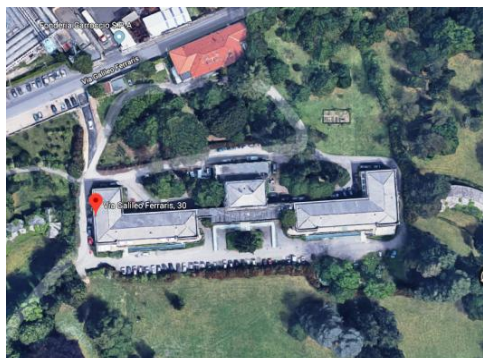

L'Ambulatorio di Riabilitazione è collocato nell'ala sinistra del complesso centrale.

❖ Ambulatorio di Nerviano

Coordinatori: **Gianfranco Musazzi, Laura Cristina** (referente area minori, Neuropsichiatria Infantile)

Nerviano - Via Vittorio Veneto, 12

Telefono: 0331/580487

Indirizzo mail: ambulatorio.nerviano@dongnocchi.it

Segreteria Adulti: lunedì e giovedì - dalle 9,00 alle 12,00

Segreteria area Neuropsichiatria infantile: martedì - dalle 9,00 alle 12,00

Segreteria scoliosi: lunedì e giovedì - dalle 14,00 alle 16,00

L'attività è erogata esclusivamente su appuntamento, dal lunedì al venerdì.

L'attività riabilitativa del Servizio è indirizzata:

- a soggetti di tutte le età con disabilità permanente o patologie croniche sostenibili per trattamenti riabilitativi ripetibili nel tempo;
- a pazienti con menomazioni con perdita di funzionalità temporanea;
- alla cura dei disturbi di sviluppo dell'età evolutiva (disturbi di apprendimento, linguaggio, sviluppo psicomotorio);
- alla cura delle patologie del rachide in età infantile-adolescenziale.

Prestazioni erogate in ambito di accreditamento col Sistema Sanitario Regionale:

- Visite specialistiche fisiatriche
- Visite specialistiche neuropsichiatriche infantili
- Attività psicologica
- Rieducazione neuromotoria individuale
- Rieducazione neuromotoria di gruppo (dimorfismi in età evolutiva)
- Linfodrenaggio
- Riabilitazione Logopedica
- Riabilitazione Psicomotoria
- Riabilitazione domiciliare nel solo territorio di Nerviano.

Prestazioni erogate a pagamento:

- Visite specialistiche fisiatriche
- Visite specialistiche fisiatriche (screening dismorfismi età evolutiva)
- Visite specialistiche di neuropsichiatria infantile
- Attività Psicologica
- Certificato per stato funzionale
- Rieducazione neuromotoria individuale (anche al domicilio)
- Fisiokinesiterapia individuale
- Riabilitazione Logopedica
- Riabilitazione Psicomotoria

- Corso di logopedia di gruppo
- Corso rieducazione posturale età evolutiva
- Corso rieducazione posturale adulti
- Massoterapia distrettuale
- Massoterapia rachide in toto
- Elettroterapia stimolante
- Elettroterapia antalgica (TENS)
- Ultrasuoni a massaggio e ad immersione
- Tecarterapia

Le tariffe sono a disposizione presso l'ambulatorio. Per accedere ai trattamenti riabilitativi è necessaria la prescrizione di un medico specialista.

Come raggiungere l'Ambulatorio di Nerviano

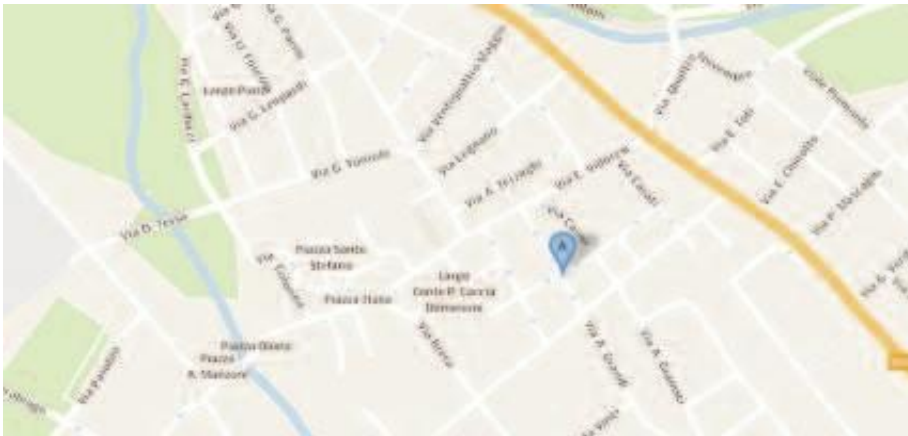

*Ambulatorio raggiungibile in
auto.*

*Linea di trasporto pubblico
Movibus, fermata più vicina a
circa 300 metri*

❖ Ambulatorio di Santo Stefano Ticino

Coordinatrice: **Barbara Rossi**

Santo Stefano Ticino - Via Piave, 9

Telefono: 02/97271268

Indirizzo mail: ambulatorio.santostefano@dongnocchi.it

Segreteria: lunedì, mercoledì, giovedì e venerdì - dalle 10,00 alle 11,00; solo per il trattamento delle scoliosi: lunedì e giovedì - dalle 14,00 alle 16,00.

L'attività è erogata esclusivamente su appuntamento, dal lunedì al venerdì.

L'attività riabilitativa del Servizio è indirizzata:

- a soggetti di tutte le età con disabilità permanente o patologie croniche sostenibili per trattamenti riabilitativi ripetibili nel tempo;
- a pazienti con menomazioni con perdita di funzionalità temporanea;
- alla cura delle patologie evolutive del rachide in età infantio-adolescenziale.

Prestazioni erogate in ambito di accreditamento col Sistema Sanitario Regionale:

- Visite specialistiche fisiatriche
- Rieducazione neuromotoria individuale
- Fisiokinesiterapia individuale
- Rieducazione posturale globale individuale
- Rieducazione neuromotoria di gruppo (dimorfismi del rachide)
- Riabilitazione domiciliare nel solo territorio di Santo Stefano Ticino.

Prestazioni erogate a pagamento:

- Visite specialistiche fisiatriche
- Visite specialistiche fisiatriche (screening dimorfismi età evolutiva)
- Certificato per stato funzionale
- Rieducazione neuromotoria individuale (anche al domicilio)
- Fisiokinesiterapia individuale
- Rieducazione posturale globale individuale
- Corso rieducazione posturale età evolutiva
- Corso rieducazione posturale adulti
- Massoterapia distrettuale
- Massoterapia rachide in toto
- Elettroterapia stimolante
- Elettroterapia antalgica (TENS)
- Ultrasuoni a massaggio e ad immersione
- Magnetoterapia

- Tecarterapia

Le tariffe sono a disposizione presso l'ambulatorio.

Per accedere ai trattamenti riabilitativi è necessaria la prescrizione di un medico specialista

Come raggiungere l'Ambulatorio di Santo Stefano Ticino

Ambulatorio raggiungibile in auto.

Santo Stefano Ticino è dotato di stazione ferroviaria che dista dall'ambulatorio circa 1000 metri.

