

CARTA DEI SERVIZI RIABILITAZIONE TERRITORIALE



Ambulatori di
**Bollate
Canegrate
Legnano
Nerviano
Santo Stefano Ticino**

Area Territoriale Nord

Edizione: luglio 2023

SOMMARIO

FINALITÀ	04
STRUTTURA ORGANIZZATIVA	04
AMBULATORIO DI BOLLATE	05
AMBULATORIO DI CANEGRATE	07
AMBULATORIO DI LEGNANO	09
AMBULATORIO DI NERVIANO	11
AMBULATORIO DI SANTO STEFANO TICINO	13

LA “CARTA DEI SERVIZI DI RIABILITAZIONE TERRITORIALE” È COMPOSTA DAI SEGUENTI DOCUMENTI SPECIFICI:

- *CARTA DEI SERVIZI – Parte Generale*
- *Carta dei Servizi di Riabilitazione Territoriale: ambulatori di Bollate, Canegrate, Legnano, Nerviano, Santo Stefano Ticino*
- *Carta dei Servizi di Riabilitazione Territoriale: ambulatori di Sesto S. Giovanni e Cologno Monzese*
- *Carta dei Servizi di Riabilitazione Territoriale: ambulatori di Lodi e Casalpusterlengo*

La Carta è distribuita a tutta l'utenza, con preghiera di diffusione anche presso i Medici di Medicina Generale e i Pediatri di Libera Scelta

La Carta dei Servizi è periodicamente revisionata per il costante adeguamento agli standard di qualità.

Le attività degli ambulatori sono descritte anche in pagine dedicate consultando il sito della Fondazione Don Gnocchi (www.dongnocchi.it):

<https://www.dongnocchi.it/@strutture/ambulatorio-di-bollate>

<https://www.dongnocchi.it/@strutture/ambulatorio-di-legnano>

<https://www.dongnocchi.it/@strutture/ambulatorio-di-canegrate>

<https://www.dongnocchi.it/@strutture/ambulatorio-di-nerviano>

<https://www.dongnocchi.it/@strutture/ambulatorio-di-santostefano>

Finalità

Nel territorio di competenza della ex ASL Milano 1, il Centro IRCCS “S. Maria Nascente” di Milano della Fondazione Don Gnocchi gestisce un Servizio di Riabilitazione Territoriale, accreditato con DGR 9/188 del 30/6/2010, e successiva autorizzazione definitiva con Deliberazione n 661 del 15/11/2011, così articolato:

- ambulatorio centrale:
 - Bollate
- 4 strutture decentrate situate a:
 - Legnano
 - Canegrate
 - Nerviano
 - Santo Stefano Ticino

La funzione del Servizio è quella di rispondere ai bisogni del territorio di prestazioni riabilitative che la Fondazione Don Gnocchi offre con elevato standard qualitativo ai cittadini del territorio in prossimità della loro abitazione.

Struttura organizzativa

Responsabile Medico Servizio di Riabilitazione Territoriale: **Elena Corbella**

Coordinatore di Area Riabilitativa: **Marco Raffaele**

❖ Ambulatorio di Bollate

Coordinatrice: Marina Manfredi

Ospiate di Bollate - Via Galimberti 9

Telefono: 02/3502769

Indirizzo mail: ambulatorio.bollate@dongnocchi.it

Segreteria: martedì e venerdì, dalle ore 9,00 alle ore 12,30

L'attività si eroga esclusivamente su appuntamento, dal lunedì al venerdì.

L'attività riabilitativa del Servizio è indirizzata:

- a soggetti di tutte le età con disabilità permanente o patologie croniche sostenibili per trattamenti riabilitativi ripetibili nel tempo;
- a pazienti con menomazioni con perdita di funzionalità temporanea;
- alla cura delle patologie del rachide in età infantile-adolescenziale.

Prestazioni erogate in ambito di accreditamento col Sistema Sanitario Regionale:

- Visite specialistiche fisiatriche
- Rieducazione neuromotoria individuale
- Fisiochinesiterapia individuale
- Rieducazione neuromotoria di gruppo (dimorfismi del rachide)
- riabilitazione domiciliare nel solo territorio di Bollate.

Prestazioni erogate a pagamento:

- Visite specialistiche fisiatriche
- Visite specialistiche geriatriche
- Certificato per stato funzionale
- Rieducazione neuromotoria individuale (anche adomicilio)
- Fisiochinesiterapia individuale
- Rieducazione posturale individuale
- Corso rieducazione posturale età evolutiva

❖ Ambulatorio di Canegrate

Coordinatrice: Elda Mattei

Canegrate - Via Olona, 1

Telefono: 0331/402973 - fax 0331/747483

Indirizzo mail: ambulatorio.canegrate@dongnocchi.it

Segreteria: lunedì e martedì, dalle ore 13,30 alle 14,30; mercoledì, dalle ore 11,00 alle 12,45 e dalle 13,30 alle 14,30; venerdì, dalle 11,00 alle 12,45.

Solo per il trattamento delle scoliosi: lunedì e giovedì, dalle 14,00 alle 16,00.

L'attività si eroga esclusivamente su appuntamento, dal lunedì al venerdì.

L'attività riabilitativa del Servizio è indirizzata:

- a soggetti di tutte le età con disabilità permanente o patologie croniche sostenibili per trattamenti riabilitativi ripetibili nel tempo;
- a pazienti con menomazioni con perdita di funzionalità temporanea;
- alla cura delle patologie evolutive del rachide in età evolutiva.

Prestazioni erogate in ambito di accreditamento col Sistema Sanitario Regionale:

- Visite specialistiche fisiatriche
- Rieducazione neuromotoria individuale
- Fisiochinesiterapia individuale
- Linfodrenaggio
- Rieducazione neuromotoria di gruppo (dimorfismi del rachide)
- Riabilitazione domiciliare nel solo territorio di Canegrate.

Prestazioni erogate a pagamento:

- Visite specialistiche fisiatriche
- Visite specialistiche fisiatriche (screening dimorfismi età evolutiva)
- Certificato per stato funzionale
- Rieducazione neuromotoria individuale (anche al domicilio)
- Fisiochinesiterapia individuale
- Linfodrenaggio

- Corso rieducazione posturale età evolutiva
- Corso rieducazione posturale adulti
- Massoterapia distrettuale
- Massoterapia rachide in toto
- Elettroterapia stimolante
- Elettroterapia antalgica (TENS)
- Ultrasuoni a massaggio e ad immersione
- Tecarterapia

Le tariffe sono a disposizione presso l'ambulatorio.

Per accedere ai trattamenti riabilitativi è necessaria la prescrizione di un medico specialista.

Come raggiungere l'Ambulatorio di Canegrate



Ambulatorio raggiungibile in auto (Canegrate non ha un servizio di trasporto locale). Canegrate è dotata di stazione ferroviaria lungo la tratta Domodossola – Milano che dista dall'ambulatorio circa 600 metri

❖ Ambulatorio di Legnano

Coordinatrice: Laura Cristina

Situato presso Centro MultiServizi – Legnano, Fondazione Don Gnocchi, via G. Ferraris, 30

Telefono: 0331/451975

Indirizzo mail: ambulatorio.legnano@dongnocchi.it

Segreteria: lunedì e mercoledì, dalle ore 10,00 alle 12,00; giovedì, dalle ore 13,30 alle 14,30.

L'attività si eroga esclusivamente su appuntamento, dal lunedì al venerdì.

L'attività riabilitativa del Servizio è indirizzata:

- a soggetti di tutte le età con disabilità permanente o patologie croniche sostenibili per trattamenti riabilitativi ripetibili nel tempo;
- a pazienti con menomazioni con perdita di funzionalità temporanea;
- alla cura dei disturbi di sviluppo dell'età evolutiva (disturbi di apprendimento, linguaggio, sviluppo psicomotorio).

Prestazioni erogate in ambito di accreditamento col Sistema Sanitario Regionale:

- Visite specialistiche fisiatriche
- Visite specialistiche neuropsichiatriche infantili
- Attività psicologica
- Rieducazione neuromotoria individuale
- Riabilitazione Logopedica
- Riabilitazione Psicomotoria
- Riabilitazione di terapia occupazione
- Riabilitazione domiciliare nel solo territorio di Legnano.

Prestazioni erogate a pagamento:

- Visite specialistiche fisiatriche
- Visite specialistiche di neuropsichiatria infantile
- Attività Psicologica

- Certificato per stato funzionale
- Rieducazione neuromotoria individuale (anche a domicilio)
- Fisiochinesiterapia individuale
- Massoterapia distrettuale
- Massoterapia rachide in toto
- Riabilitazione Logopedica
- Riabilitazione Psicomotoria
- Riabilitazione di terapia occupazione
- Corso di logopedia di gruppo

Le tariffe sono a disposizione presso l'ambulatorio.

Per accedere ai trattamenti riabilitativi è necessaria la prescrizione di un medico specialista.

Come raggiungere l'ambulatorio di Legnano

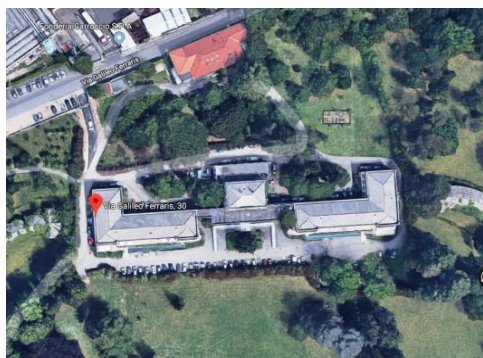

L'Ambulatorio di Riabilitazione è collocato nell'ala sinistra del complesso centrale.

❖ **Ambulatorio di Nerviano**

Coordinatori: Gianfranco Musazzi, Laura Cristina (referente area minori, Neuropsichiatria Infantile)

Nerviano - Via Vittorio Veneto, 12

Telefono: 0331/580487 fax 0331/559658

Indirizzo mail: ambulatorio.nerviano@dongnocchi.it

Segreteria Adulti: lunedì e giovedì, dalle 9,00 alle 12,00

Segreteria area Neuropsichiatria infantile: martedì, dalle 9,00 alle 12,00

Segreteria scoliosi: lunedì e giovedì, dalle 14,00 alle 16,00

L'attività si eroga esclusivamente su appuntamento, dal lunedì al venerdì.

L'attività riabilitativa del Servizio è indirizzata:

- a soggetti di tutte le età con disabilità permanente o patologie croniche sostenibili per trattamenti riabilitativi ripetibili nel tempo;
- a pazienti con menomazioni con perdita di funzionalità temporanea;
- alla cura dei disturbi di sviluppo dell'età evolutiva (disturbi di apprendimento, linguaggio, sviluppo psicomotorio);
- alla cura delle patologie del rachide in età infanto-adolescenziale.

Prestazioni erogate in ambito di accreditamento col Sistema Sanitario Regionale:

- Visite specialistiche fisiatriche
- Visite specialistiche neuropsichiatriche infantili
- Attività psicologica
- Rieducazione neuromotoria individuale
- Rieducazione neuromotoria di gruppo (dimorfismi in età evolutiva)
- Linfo-drenaggio
- Riabilitazione Logopedica
- Riabilitazione Psicomotoria
- Riabilitazione di terapia occupazionale
- Riabilitazione domiciliare nel solo territorio di Nerviano.

Prestazioni erogate a pagamento:

- Visite specialistiche fisiatriche
- Visite specialistiche fisiatriche (screening dismorfismi età evolutiva)
- Visite specialistiche di neuropsichiatria infantile
- Attività Psicologica
- Certificato per stato funzionale
- Rieducazione neuromotoria individuale (anche al domicilio)
- Fisiochinesiterapia individuale
- Riabilitazione Logopedica
- Riabilitazione Psicomotoria
- Riabilitazione di terapia occupazionale
- Corso di logopedia di gruppo
- Corso rieducazione posturale età evolutiva
- Corso rieducazione posturale adulti
- Massoterapia distrettuale
- Massoterapia rachide in toto
- Elettroterapia stimolante
- Elettroterapia antalgica (TENS)
- Ultrasuoni a massaggio e ad immersione
- Tecarterapia

Le tariffe sono a disposizione presso l'ambulatorio. Per accedere ai trattamenti riabilitativi è necessaria la prescrizione di un medico specialista.

Come raggiungere l'Ambulatorio di Nerviano

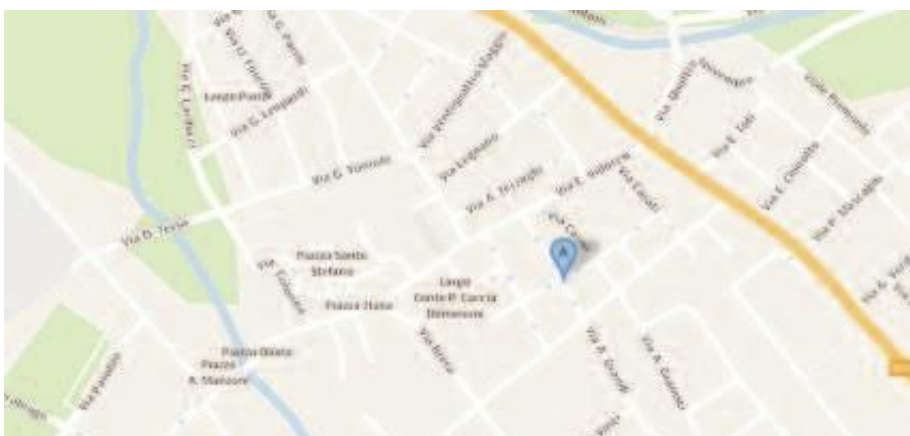

Ambulatorio raggiungibile in auto.

Linea di trasporto pubblico Movibus, fermata più vicina a circa 300 metri

❖ Ambulatorio di Santo Stefano Ticino

Coordinatrice: Barbara Rossi

Santo Stefano Ticino - Via Piave, 9

Telefono: 02/97271268

Indirizzo mail: ambulatorio.santostefano@dongnocchi.it

Segreteria: lunedì, mercoledì, giovedì e venerdì, dalle 10,00 alle 11,00.

Solo per il trattamento delle scoliosi: lunedì e giovedì, dalle 14,00 alle 16,00.

L'attività si eroga esclusivamente su appuntamento, dal lunedì al venerdì.

L'attività riabilitativa del Servizio è indirizzata:

- a soggetti di tutte le età con disabilità permanente o patologie croniche sostenibili per trattamenti riabilitativi ripetibili nel tempo;
- a pazienti con menomazioni con perdita di funzionalità temporanea;
- alla cura delle patologie evolutive del rachide in età infantile-adolescenziale.

Prestazioni erogate in ambito di accreditamento col Sistema Sanitario Regionale:

- Visite specialistiche fisiatriche
- Rieducazione neuromotoria individuale
- Fisiokinesiterapia individuale
- Rieducazione posturale globale individuale
- Linfodrenaggio
- Rieducazione neuromotoria di gruppo (dimorfismi del rachide)
- Riabilitazione domiciliare nel solo territorio di Santo Stefano Ticino.

Prestazioni erogate a pagamento:

- Visite specialistiche fisiatriche
- Visite specialistiche fisiatriche (screening dimorfismi età evolutiva)
- Certificato per stato funzionale
- Rieducazione neuromotoria individuale (anche a domicilio)
- Fisiokinesiterapia individuale
- Rieducazione posturale globale individuale

