

**JAARREKENING EN/OF ANDERE OVEREENKOMSTIG HET WETBOEK
VAN VENNOOTSCHAPPEN EN VERENIGINGEN NEER TE LEGGEN
DOCUMENTEN**

IDENTIFICATIEGEGEVENS (op datum van neerlegging)NAAM: **Van de Velde NV**Rechtsvorm¹: **Naamloze vennootschap**Adres: **Lageweg**Nr.: **4**Postnummer: **9260**Gemeente: **Wichelen**Land: **België**Rechtspersonenregister (RPR) - Ondernemingsrechtbank van **Gent, afdeling Dendermonde**Internetadres²: **www.vandevelde.eu**E-mailadres²: **nico.vandenmeersschaut@vandevelde.eu**

Ondernemingsnummer

0448.746.744

DATUM **31-12-2024** van de neerlegging van het recentste stuk dat de datum van bekendmaking van de oprichtingsakte en van de akte tot statutenwijziging vermeldt.

Deze neerlegging betreft³:

de JAARREKENING in **EURO**⁴ goedgekeurd door de algemene vergadering van **29-04-2026**

de ANDERE DOCUMENTEN

met betrekking tot

het boekjaar dat de periode dekt van **01-01-2025** tot **31-12-2025**

het vorig boekjaar van de jaarrekening van **01-01-2024** tot **31-12-2024**

De bedragen van het vorige boekjaar zijn / zijn niet⁵ identiek met die welke eerder openbaar werden gemaakt.

Totaal aantal neergelegde bladen: **66**

Nummers van de secties van het standaardmodel die niet werden neergelegd

omdat ze niet dienstig zijn: **6.1, 6.2.1, 6.2.2, 6.2.5, 6.3.4, 6.5.2, 6.8, 9, 11, 12, 13, 14, 15**

Handtekening
(naam en hoedanigheid)

**Karel Verlinde CommV vast vertegenwoordigd door Karel
Verlinde
CEO**

Handtekening
(naam en hoedanigheid)

**YJC BV vast vertegenwoordigd door Yvan Jansen
Voorzitter Raad van Bestuur**

1 In voorkomend geval wordt na de rechtsvorm "in vereffening" vermeld.

2 Facultatieve vermelding.

3 Aanvinken van het (de) gepaste vak(ken).

4 Indien nodig, aanpassen van de eenheid en munt waarin de bedragen zijn uitgedrukt.

5 Schrappen wat niet van toepassing is.

**LIJST VAN DE BESTUURDERS, ZAAKVOERDERS EN
COMMISSARISSSEN EN VERKLARING BETREFFENDE EEN
AANVULLENDE OPDRACHT VOOR NAZICHT OF CORRECTIE****LIJST VAN DE BESTUURDERS, ZAAKVOERDERS EN COMMISSARISSSEN**

VOLLEDIGE LIJST met naam, voornamen, beroep, woonplaats (adres, nummer, postnummer en gemeente) en functie in de vennootschap

HERMAN VAN DE VELDE NV 0460768212

Dendermondsesteenweg 90, 9230 Wetteren, België

Mandaat: Bestuurder, begin: 02-05-2025, einde: 28-04-2027

Vertegenwoordigd door:

1 Van de Velde Herman

Dendermondsesteenweg 90 9230 Wetteren België

YJC BV 0652.675.683

Bosveldweg 61, 1180 Ukkel, België

Mandaat: Voorzitter van de Raad van Bestuur, begin: 02-05-2025, einde: 29-04-2026

Vertegenwoordigd door:

1 Jansen Yvan

Bosveldweg 61 1180 Ukkel België

VALSEBA BV 0639.986.994

Albertplein 12, bus 53, 8300 Knokke-Heist, België

Mandaat: Bestuurder, begin: 30-04-2025, einde: 27-04-2028

Vertegenwoordigd door:

1 Maes Isabelle

Albertplein 12 , bus 53 8300 Knokke-Heist België

Karel Verlinde CommV 0724.565.452

Watermolenweg 24, 9260 Wichelen, België

Mandaat: Gedelegeerd bestuurder, begin: 26-04-2023, einde: 29-04-2026

Vertegenwoordigd door:

1 Verlinde Karel

Watermolenweg 24 9260 Wichelen België

BVHX BV 0799.712.936

Elizabetlaan 164, 8300 Knokke-Heist, België

Mandaat: Bestuurder, begin: 26-04-2023, einde: 29-04-2026

Vertegenwoordigd door:

1 Vanhoorickx Bruno

Elizabetlaan 164 8300 Knokke-Heist België

Bestuurder

LIJST VAN DE BESTUURDERS, ZAAKVOERDERS EN COMMISSARISSEN (vervolg van de vorige bladzijde)

PARCinvest BV 0861.089.685

Struikenlei 9, 2900 Schoten, België

Mandaat: Bestuurder, begin: 26-04-2023, einde: 29-04-2026

Vertegenwoordigd door:

1 Salez Christian

Struikenlei 9 2900 Schoten België

Bestuurder

VIANCABA BV 0861.208.263

Pelkemstraat 17, 9250 Waasmunster, België

Mandaat: Bestuurder, begin: 30-04-2025, einde: 26-04-2028

Vertegenwoordigd door:

1 Van de Velde Liesbeth

Pelkemstraat 17 9250 Waasmunster België

PALUMNI BV 0697.700.511

Troyentenhoflaan 26, 2600 Berchem (Antwerpen), België

Mandaat: Bestuurder, begin: 30-04-2025, einde: 26-04-2028

Vertegenwoordigd door:

1 Bossaert Peter

Troyentenhoflaan 26 2600 Berchem (Antwerpen) België

LAUREYS BENEDICTE

Berkenlaan 18, 8300 Knokke-Heist, België

Mandaat: Bestuurder, begin: 24-04-2024, einde: 28-04-2027

LAUREYS VERONIQUE

Mortelputstraat 37, 9830 Sint-Martens-Latem, België

Mandaat: Bestuurder, begin: 26-04-2023, einde: 29-04-2026

VAN DE VELDE GREET

Eenbeekstraat 5, 9070 Destelbergen, België

Mandaat: Bestuurder, begin: 26-04-2023, einde: 29-04-2026

PwC BEDRIJFSREVISOREN BV 0429.501.944

Culliganlaan 5, 1831 Diegem, België

Lidmaatschapsnummer: B00009

Mandaat: Commissaris, begin: 24-04-2024, einde: 28-04-2027

Vertegenwoordigd door:

1 Winne Lien

Blue Tower 1 - Sluisweg 1 9000 Gent België

, Lidmaatschapsnummer: A02202

VERKLARING BETREFFENDE EEN AANVULLENDE OPDRACHT VOOR NAZICHT OF CORRECTIE

Het bestuursorgaan verklaart dat geen enkele opdracht voor nazicht of correctie werd gegeven aan iemand die daar wettelijk niet toe gemachtigd is met toepassing van de artikel 5 van de wet van 17 maart 2019 betreffende de beroepen van accountant en belastingadviseur.

De jaarrekening werd / werd niet * geverifieerd of gecorrigeerd door een gecertificeerd accountant of door een bedrijfsrevisor die niet de commissaris is.

In bevestigend geval, moeten hierna worden vermeld: naam, voornamen, beroep en woonplaats van elke gecertificeerde accountant of bedrijfsrevisor en zijn lidmaatschapsnummer bij zijn Instituut, evenals de aard van zijn opdracht:

- A. Het voeren van de boekhouding van de vennootschap **,
- B. Het opstellen van de jaarrekening **,
- C. Het verifiëren van de jaarrekening en/of
- D. Het corrigeren van de jaarrekening.

Indien taken bedoeld onder A. of onder B. uitgevoerd zijn door accountants of door fiscaal accountants, kunnen hierna worden vermeld: naam, voornamen, beroep en woonplaats van elke accountant of fiscaal accountant en zijn lidmaatschapsnummer bij het Instituut van de Belastingadviseurs en de Accountants (IBA), evenals de aard van zijn opdracht.

| Naam, voornamen, beroep en woonplaats | Lidmaatschapsnummer | Aard van de opdracht (A, B, C en/of D) |
|---------------------------------------|---------------------|--|
| | | |

* Schrapen wat niet van toepassing is.

** Facultatieve vermelding.

| |
|---------------------|
| JAARREKENING |
|---------------------|

BALANS NA WINSTVERDELING

| | Toel. | Codes | Boekjaar | Vorig boekjaar |
|---|----------------|-------|------------|----------------|
| ACTIVA | | | | |
| OPRICHTINGSKOSTEN | 6.1 | 20 | | |
| VASTE ACTIVA | | 21/28 | 54.651.302 | 64.339.027 |
| Immateriële vaste activa | 6.2 | 21 | 8.686.369 | 8.358.295 |
| Materiële vaste activa | 6.3 | 22/27 | 17.532.050 | 17.940.138 |
| Terreinen en gebouwen | | 22 | 12.608.180 | 13.135.153 |
| Installaties, machines en uitrusting | | 23 | 3.345.158 | 3.835.828 |
| Meubilair en rollend materieel | | 24 | 1.074.152 | 436.648 |
| Leasing en soortgelijke rechten | | 25 | | |
| Overige materiële vaste activa | | 26 | 79.404 | 56.978 |
| Activa in aanbouw en vooruitbetalingen | | 27 | 425.156 | 475.531 |
| Financiële vaste activa | 6.4 / 6.5.1 | 28 | 28.432.883 | 38.040.595 |
| Verbonden ondernemingen | 6.15 | 280/1 | 25.998.958 | 25.998.960 |
| Deelnemingen | | 280 | 25.998.958 | 25.998.960 |
| Vorderingen | | 281 | | |
| Ondernemingen waarmee een deelnemingsverhouding bestaat | 6.15 | 282/3 | 2.085.242 | 11.672.061 |
| Deelnemingen | | 282 | 2.085.242 | 11.672.061 |
| Vorderingen | | 283 | | |
| Andere financiële vaste activa | | 284/8 | 348.683 | 369.574 |
| Aandelen | | 284 | | |
| Vorderingen en borgtochten in contanten | | 285/8 | 348.683 | 369.574 |

| | Toel. | Codes | Boekjaar | Vorig boekjaar |
|---|----------------|-------|--------------------|--------------------|
| VLOTTENDE ACTIVA | | 29/58 | <u>126.266.057</u> | <u>130.624.457</u> |
| Vorderingen op meer dan één jaar | | 29 | 7.811.355 | 5.660.046 |
| Handelsvorderingen | | 290 | 1.294.697 | 782.894 |
| Overige vorderingen | | 291 | 6.516.658 | 4.877.153 |
| Vorraden en bestellingen in uitvoering | | 3 | 45.446.351 | 40.301.086 |
| Vorraden | | 30/36 | 45.446.351 | 40.301.086 |
| Grond- en hulpstoffen | | 30/31 | 9.223.219 | 7.489.408 |
| Goederen in bewerking | | 32 | 12.114.456 | 8.991.215 |
| Gereed product | | 33 | 24.108.676 | 23.820.463 |
| Handelsgoederen | | 34 | | |
| Onroerende goederen bestemd voor verkoop | | 35 | | |
| Vooruitbetalingen | | 36 | | |
| Bestellingen in uitvoering | | 37 | | |
| Vorderingen op ten hoogste één jaar | | 40/41 | 18.514.301 | 20.130.380 |
| Handelsvorderingen | | 40 | 16.646.760 | 17.007.246 |
| Overige vorderingen | | 41 | 1.867.541 | 3.123.134 |
| Geldbeleggingen | 6.5.1 / 6.6 | 50/53 | 21.062.789 | 51.014.294 |
| Eigen aandelen | | 50 | 9.902.190 | 12.989.280 |
| Overige beleggingen | | 51/53 | 11.160.599 | 38.025.014 |
| Liquide middelen | | 54/58 | 31.679.887 | 12.168.152 |
| Overlopende rekeningen | 6.6 | 490/1 | 1.751.373 | 1.350.498 |
| TOTAAL VAN DE ACTIVA | | 20/58 | 180.917.359 | 194.963.484 |

| | Toel. | Codes | Boekjaar | Vorig boekjaar |
|--|-------|-------|-------------------|-------------------|
| SCHULDEN | | 17/49 | <u>73.355.976</u> | <u>66.525.173</u> |
| Schulden op meer dan één jaar | 6.9 | 17 | | |
| Financiële schulden | | 170/4 | | |
| Achtergestelde leningen | | 170 | | |
| Niet-achtergestelde obligatieleningen | | 171 | | |
| Leasingschulden en soortgelijke schulden | | 172 | | |
| Kredietinstellingen | | 173 | | |
| Overige leningen | | 174 | | |
| Handelsschulden | | 175 | | |
| Leveranciers | | 1750 | | |
| Te betalen wissels | | 1751 | | |
| Vooruitbetalingen op bestellingen | | 176 | | |
| Overige schulden | | 178/9 | | |
| Schulden op ten hoogste één jaar | 6.9 | 42/48 | 73.142.810 | 66.249.032 |
| Schulden op meer dan één jaar die binnen het jaar vervallen | | 42 | | |
| Financiële schulden | | 43 | | |
| Kredietinstellingen | | 430/8 | | |
| Overige leningen | | 439 | | |
| Handelsschulden | | 44 | 32.435.163 | 26.873.494 |
| Leveranciers | | 440/4 | 32.435.163 | 26.873.494 |
| Te betalen wissels | | 441 | | |
| Vooruitbetalingen op bestellingen | | 46 | | |
| Schulden met betrekking tot belastingen, bezoldigingen en sociale lasten | 6.9 | 45 | 8.676.443 | 8.061.654 |
| Belastingen | | 450/3 | 1.693.781 | 1.403.694 |
| Bezoldigingen en sociale lasten | | 454/9 | 6.982.662 | 6.657.960 |
| Overige schulden | | 47/48 | 32.031.204 | 31.313.884 |
| Overlopende rekeningen | 6.9 | 492/3 | 213.166 | 276.141 |
| TOTAAL VAN DE PASSIVA | | 10/49 | 180.917.359 | 194.963.484 |

⁶ Bedrag in mindering te brengen van het geplaatst kapitaal.

⁷ Bedrag in mindering te brengen van de andere bestanddelen van het eigen vermogen.

RESULTATENREKENING

| | Toel. | Codes | Boekjaar | Vorig boekjaar |
|--|-------|--------|-------------|----------------|
| Bedrijfsopbrengsten | | 70/76A | 205.622.705 | 194.550.313 |
| Omzet | 6.10 | 70 | 196.604.960 | 198.068.779 |
| Voorraad goederen in bewerking en gereed product en bestellingen in uitvoering: toename (afname) (+)/(-) | | 71 | 3.422.402 | -8.511.595 |
| Geproduceerde vaste activa | | 72 | | |
| Andere bedrijfsopbrengsten | 6.10 | 74 | 5.595.343 | 4.993.130 |
| Niet-recurrente bedrijfsopbrengsten | 6.12 | 76A | | |
| Bedrijfskosten | | 60/66A | 170.233.147 | 163.931.964 |
| Handelsgoederen, grond- en hulpstoffen | | 60 | 32.936.250 | 28.779.765 |
| Aankopen | | 600/8 | 34.896.371 | 29.834.439 |
| Voorraad: afname (toename) (+)/(-) | | 609 | -1.960.121 | -1.054.674 |
| Diensten en diverse goederen | | 61 | 97.012.364 | 92.912.111 |
| Bezoldigingen, sociale lasten en pensioenen (+)/(-) | 6.10 | 62 | 35.053.567 | 34.246.391 |
| Afschrijvingen en waardeverminderingen op oprichtingskosten, op immateriële en materiële vaste activa | | 630 | 5.483.719 | 5.516.199 |
| Waardeverminderingen op voorraden, op bestellingen in uitvoering en handelsvorderingen: toevoegingen (terugnemingen) (+)/(-) | 6.10 | 631/4 | -542.231 | 2.222.761 |
| Voorzieningen voor risico's en kosten: toevoegingen (bestedingen en terugnemingen) (+)/(-) | 6.10 | 635/8 | | |
| Andere bedrijfskosten | 6.10 | 640/8 | 289.480 | 254.736 |
| Als herstructureringskosten geactiveerde bedrijfskosten (-) | | 649 | | |
| Niet-recurrente bedrijfskosten | 6.12 | 66A | | |
| Bedrijfswinst (Bedrijfsverlies) | | 9901 | 35.389.558 | 30.618.349 |

| | Toel. | Codes | Boekjaar | Vorig boekjaar |
|---|---------|------------|------------|----------------|
| Financiële opbrengsten | | 75/76B | 2.961.511 | 20.316.894 |
| Recurrente financiële opbrengsten | | 75 | 2.961.511 | 20.316.894 |
| Opbrengsten uit financiële vaste activa | | 750 | 280.000 | 17.182.627 |
| Opbrengsten uit vlottende activa | | 751 | 1.007.492 | 1.678.769 |
| Andere financiële opbrengsten | 6.11 | 752/9 | 1.674.019 | 1.455.497 |
| Niet-recurrente financiële opbrengsten | 6.12 | 76B | | |
| Financiële kosten | 6.11 | 65/66B | 15.054.787 | 37.974.057 |
| Recurrente financiële kosten | | 65 | 5.467.968 | 5.574.057 |
| Kosten van schulden | | 650 | 584.883 | 640.633 |
| Waardeverminderingen op vlottende activa andere dan voorraden, bestellingen in uitvoering en handelsvorderingen: toevoegingen (terugnemingen) (+)/(-) | | 651 | | |
| Andere financiële kosten | | 652/9 | 4.883.085 | 4.933.425 |
| Niet-recurrente financiële kosten | 6.12 | 66B | 9.586.819 | 32.400.000 |
| Winst (Verlies) van het boekjaar vóór belasting | (+)/(-) | 9903 | 23.296.282 | 12.961.186 |
| Onttrekking aan de uitgestelde belastingen | | 780 | | |
| Overboeking naar de uitgestelde belastingen | | 680 | | |
| Belastingen op het resultaat | (+)/(-) | 6.13 67/77 | 6.813.106 | 4.937.742 |
| Belastingen | | 670/3 | 6.813.106 | 4.937.742 |
| Regularisering van belastingen en terugneming van voorzieningen voor belastingen | | 77 | | 0 |
| Winst (Verlies) van het boekjaar | (+)/(-) | 9904 | 16.483.177 | 8.023.444 |
| Onttrekking aan de belastingvrije reserves | | 789 | | |
| Overboeking naar de belastingvrije reserves | | 689 | | |
| Te bestemmen winst (verlies) van het boekjaar | (+)/(-) | 9905 | 16.483.177 | 8.023.444 |

RESULTAATVERWERKING

| | | Codes | Boekjaar | Vorig boekjaar |
|--|---------|--------|------------|----------------|
| Te bestemmen winst (verlies) | (+)/(-) | 9906 | 29.746.010 | 21.286.277 |
| Te bestemmen winst (verlies) van het boekjaar | (+)/(-) | (9905) | 16.483.177 | 8.023.444 |
| Overgedragen winst (verlies) van het vorige boekjaar | (+)/(-) | 14P | 13.262.833 | 13.262.833 |
| Onttrekking aan het eigen vermogen | | 791/2 | 13.344.712 | 22.119.442 |
| aan de inbreng | | 791 | | |
| aan de reserves | | 792 | 13.344.712 | 22.119.442 |
| Toevoeging aan het eigen vermogen | | 691/2 | | |
| aan de inbreng | | 691 | | |
| aan de wettelijke reserve | | 6920 | | |
| aan de overige reserves | | 6921 | | |
| Over te dragen winst (verlies) | (+)/(-) | (14) | 13.262.834 | 13.262.833 |
| Tussenkoms van de vennoten in het verlies | | 794 | | |
| Uit te keren winst | | 694/7 | 29.827.889 | 30.142.886 |
| Vergoeding van de inbreng | | 694 | 29.827.889 | 30.142.886 |
| Bestuurders of zaakvoerders | | 695 | | |
| Werknemers | | 696 | | |
| Andere rechthebbenden | | 697 | | |

CONCESSIES, OCTROOIEN, LICENTIES, KNOWHOW, MERKEN EN SOORTGELIJKE RECHTEN

Aanschaffingswaarde per einde van het boekjaar

| Codes | Boekjaar | Vorig boekjaar |
|-------|------------------|----------------|
| 8052P | xxxxxxxxxxxxxxxx | 60.603.909 |

Mutaties tijdens het boekjaar

Aanschaffingen, met inbegrip van de geproduceerde vaste activa

8022 3.316.997

Overdrachten en buitengebruikstellingen

8032

Overboekingen van een post naar een andere

(+)(-) 8042

Aanschaffingswaarde per einde van het boekjaar

8052 63.920.906

Afschrijvingen en waardeverminderingen per einde van het boekjaar

| | | |
|-------|------------------|------------|
| 8122P | xxxxxxxxxxxxxxxx | 52.245.614 |
|-------|------------------|------------|

Mutaties tijdens het boekjaar

Geboekt

8072 2.988.923

Teruggenomen

8082

Verworven van derden

8092

Afgeboekt na overdrachten en buitengebruikstellingen

8102

Overgeboekt van een post naar een andere

(+)(-) 8112

Afschrijvingen en waardeverminderingen per einde van het boekjaar

8122 55.234.537

NETTOBOEKWAARDE PER EINDE VAN HET BOEKJAAR

211 8.686.369

GOODWILL

Aanschaffingswaarde per einde van het boekjaar

Mutaties tijdens het boekjaar

Aanschaffingen, met inbegrip van de geproduceerde vaste activa

Overdrachten en buitengebruikstellingen

Overboekingen van een post naar een andere (+)/(-)

Aanschaffingswaarde per einde van het boekjaar

Afschrijvingen en waardeverminderingen per einde van het boekjaar

Mutaties tijdens het boekjaar

Geboekt

Teruggenomen

Verworven van derden

Afgeboekt na overdrachten en buitengebruikstellingen

Overgeboekt van een post naar een andere (+)/(-)

Afschrijvingen en waardeverminderingen per einde van het boekjaar

NETTOBOEKWAARDE PER EINDE VAN HET BOEKJAAR

| Codes | Boekjaar | Vorig boekjaar |
|-------|------------------|----------------|
| 8053P | xxxxxxxxxxxxxxxx | 2.496.884 |
| 8023 | | |
| 8033 | | |
| 8043 | | |
| 8053 | 2.496.884 | |
| 8123P | xxxxxxxxxxxxxxxx | 2.496.884 |
| 8073 | | |
| 8083 | | |
| 8093 | | |
| 8103 | | |
| 8113 | | |
| 8123 | 2.496.884 | |
| 212 | <u>0</u> | |

STAAT VAN DE MATERIËLE VASTE ACTIVA

| | Codes | Boekjaar | Vorig boekjaar |
|--|-------|-------------------|----------------|
| TERREINEN EN GEBOUWEN | | | |
| Aanschaffingswaarde per einde van het boekjaar | 8191P | xxxxxxxxxxxxxxxx | 38.324.125 |
| Mutaties tijdens het boekjaar | | | |
| Aanschaffingen, met inbegrip van de geproduceerde vaste activa | 8161 | 630.537 | |
| Overdrachten en buitengebruikstellingen | 8171 | | |
| Overboekingen van een post naar een andere (+)/(-) | 8181 | | |
| Aanschaffingswaarde per einde van het boekjaar | 8191 | 38.954.662 | |
| Meerwaarden per einde van het boekjaar | 8251P | xxxxxxxxxxxxxxxx | |
| Mutaties tijdens het boekjaar | | | |
| Geboekt | 8211 | | |
| Verworven van derden | 8221 | | |
| Afgeboekt | 8231 | | |
| Overgeboekt van een post naar een andere (+)/(-) | 8241 | | |
| Meerwaarden per einde van het boekjaar | 8251 | | |
| Afschrijvingen en waardeverminderingen per einde van het boekjaar | 8321P | xxxxxxxxxxxxxxxx | 25.188.972 |
| Mutaties tijdens het boekjaar | | | |
| Geboekt | 8271 | 1.157.510 | |
| Teruggenomen | 8281 | | |
| Verworven van derden | 8291 | | |
| Afgeboekt na overdrachten en buitengebruikstellingen | 8301 | | |
| Overgeboekt van een post naar een andere (+)/(-) | 8311 | | |
| Afschrijvingen en waardeverminderingen per einde van het boekjaar | 8321 | 26.346.481 | |
| NETTOBOEKWAARDE PER EINDE VAN HET BOEKJAAR | (22) | <u>12.608.180</u> | |

| | Codes | Boekjaar | Vorig boekjaar |
|--|-------|------------------|----------------|
| INSTALLATIES, MACHINES EN UITRUSTING | | | |
| Aanschaffingswaarde per einde van het boekjaar | 8192P | xxxxxxxxxxxxxxxx | 40.968.963 |
| Mutaties tijdens het boekjaar | | | |
| Aanschaffingen, met inbegrip van de geproduceerde vaste activa | 8162 | 676.295 | |
| Overdrachten en buitengebruikstellingen | 8172 | | |
| Overboekingen van een post naar een andere (+)/(-) | 8182 | | |
| Aanschaffingswaarde per einde van het boekjaar | 8192 | 41.645.258 | |
| Meerwaarden per einde van het boekjaar | 8252P | xxxxxxxxxxxxxxxx | |
| Mutaties tijdens het boekjaar | | | |
| Geboekt | 8212 | | |
| Verworven van derden | 8222 | | |
| Afgeboekt | 8232 | | |
| Overgeboekt van een post naar een andere (+)/(-) | 8242 | | |
| Meerwaarden per einde van het boekjaar | 8252 | | |
| Afschrijvingen en waardeverminderingen per einde van het boekjaar | 8322P | xxxxxxxxxxxxxxxx | 37.133.136 |
| Mutaties tijdens het boekjaar | | | |
| Geboekt | 8272 | 1.166.964 | |
| Teruggenomen | 8282 | | |
| Verworven van derden | 8292 | | |
| Afgeboekt na overdrachten en buitengebruikstellingen | 8302 | | |
| Overgeboekt van een post naar een andere (+)/(-) | 8312 | | |
| Afschrijvingen en waardeverminderingen per einde van het boekjaar | 8322 | 38.300.100 | |
| NETTOBOEKWAARDE PER EINDE VAN HET BOEKJAAR | (23) | <u>3.345.158</u> | |

| | Codes | Boekjaar | Vorig boekjaar |
|--|--------------|------------------|----------------|
| MEUBILAIR EN ROLLEND MATERIEEL | | | |
| Aanschaffingswaarde per einde van het boekjaar | 8193P | xxxxxxxxxxxxxxxx | 4.901.790 |
| Mutaties tijdens het boekjaar | | | |
| Aanschaffingen, met inbegrip van de geproduceerde vaste activa | 8163 | 806.240 | |
| Overdrachten en buitengebruikstellingen | 8173 | | |
| Overboekingen van een post naar een andere | (+)/(-) 8183 | | |
| Aanschaffingswaarde per einde van het boekjaar | 8193 | 5.708.030 | |
| Meerwaarden per einde van het boekjaar | 8253P | xxxxxxxxxxxxxxxx | |
| Mutaties tijdens het boekjaar | | | |
| Geboekt | 8213 | | |
| Verworven van derden | 8223 | | |
| Afgeboekt | 8233 | | |
| Overgeboekt van een post naar een andere | (+)/(-) 8243 | | |
| Meerwaarden per einde van het boekjaar | 8253 | | |
| Afschrijvingen en waardeverminderingen per einde van het boekjaar | 8323P | xxxxxxxxxxxxxxxx | 4.465.141 |
| Mutaties tijdens het boekjaar | | | |
| Geboekt | 8273 | 168.737 | |
| Teruggenomen | 8283 | | |
| Verworven van derden | 8293 | | |
| Afgeboekt na overdrachten en buitengebruikstellingen | 8303 | | |
| Overgeboekt van een post naar een andere | (+)/(-) 8313 | | |
| Afschrijvingen en waardeverminderingen per einde van het boekjaar | 8323 | 4.633.878 | |
| NETTOBOEKWAARDE PER EINDE VAN HET BOEKJAAR | (24) | <u>1.074.152</u> | |

| | Codes | Boekjaar | Vorig boekjaar |
|--|-------|------------------|----------------|
| OVERIGE MATERIËLE VASTE ACTIVA | | | |
| Aanschaffingswaarde per einde van het boekjaar | 8195P | xxxxxxxxxxxxxxxx | 76.478 |
| Mutaties tijdens het boekjaar | | | |
| Aanschaffingen, met inbegrip van de geproduceerde vaste activa | 8165 | 24.006 | |
| Overdrachten en buitengebruikstellingen | 8175 | | |
| Overboekingen van een post naar een andere (+)/(-) | 8185 | | |
| Aanschaffingswaarde per einde van het boekjaar | 8195 | 100.484 | |
| Meerwaarden per einde van het boekjaar | 8255P | xxxxxxxxxxxxxxxx | |
| Mutaties tijdens het boekjaar | | | |
| Geboekt | 8215 | | |
| Verworven van derden | 8225 | | |
| Afgeboekt | 8235 | | |
| Overgeboekt van een post naar een andere (+)/(-) | 8245 | | |
| Meerwaarden per einde van het boekjaar | 8255 | | |
| Afschrijvingen en waardeverminderingen per einde van het boekjaar | 8325P | xxxxxxxxxxxxxxxx | 19.500 |
| Mutaties tijdens het boekjaar | | | |
| Geboekt | 8275 | 1.581 | |
| Teruggenomen | 8285 | | |
| Verworven van derden | 8295 | | |
| Afgeboekt na overdrachten en buitengebruikstellingen | 8305 | | |
| Overgeboekt van een post naar een andere (+)/(-) | 8315 | | |
| Afschrijvingen en waardeverminderingen per einde van het boekjaar | 8325 | 21.080 | |
| NETTOBOEKWAARDE PER EINDE VAN HET BOEKJAAR | (26) | <u>79.404</u> | |

| | Codes | Boekjaar | Vorig boekjaar |
|--|-------|------------------|----------------|
| ACTIVA IN AANBOUW EN VOORUITBETALINGEN | | | |
| Aanschaffingswaarde per einde van het boekjaar | 8196P | xxxxxxxxxxxxxxxx | 475.531 |
| Mutaties tijdens het boekjaar | | | |
| Aanschaffingen, met inbegrip van de geproduceerde vaste activa | 8166 | | |
| Overdrachten en buitengebruikstellingen | 8176 | 50.375 | |
| Overboekingen van een post naar een andere (+)/(-) | 8186 | | |
| Aanschaffingswaarde per einde van het boekjaar | 8196 | 425.156 | |
| Meerwaarden per einde van het boekjaar | 8256P | xxxxxxxxxxxxxxxx | |
| Mutaties tijdens het boekjaar | | | |
| Geboekt | 8216 | | |
| Verworven van derden | 8226 | | |
| Afgeboekt | 8236 | | |
| Overgeboekt van een post naar een andere (+)/(-) | 8246 | | |
| Meerwaarden per einde van het boekjaar | 8256 | | |
| Afschrijvingen en waardeverminderingen per einde van het boekjaar | 8326P | xxxxxxxxxxxxxxxx | |
| Mutaties tijdens het boekjaar | | | |
| Geboekt | 8276 | | |
| Teruggenomen | 8286 | | |
| Verworven van derden | 8296 | | |
| Afgeboekt na overdrachten en buitengebruikstellingen | 8306 | | |
| Overgeboekt van een post naar een andere (+)/(-) | 8316 | | |
| Afschrijvingen en waardeverminderingen per einde van het boekjaar | 8326 | | |
| NETTOBOEKWAARDE PER EINDE VAN HET BOEKJAAR | (27) | <u>425.156</u> | |

| | Codes | Boekjaar | Vorig boekjaar |
|--|--------------|------------------|----------------|
| ANDERE ONDERNEMINGEN - DEELNEMINGEN EN AANDELEN | | | |
| Aanschaffingswaarde per einde van het boekjaar | 8393P | xxxxxxxxxxxxxxxx | |
| Mutaties tijdens het boekjaar | | | |
| Aanschaffingen | 8363 | | |
| Overdrachten en buitengebruikstellingen | 8373 | | |
| Overboekingen van een post naar een andere | (+)/(-) 8383 | | |
| Aanschaffingswaarde per einde van het boekjaar | 8393 | | |
| Meerwaarden per einde van het boekjaar | 8453P | xxxxxxxxxxxxxxxx | |
| Mutaties tijdens het boekjaar | | | |
| Geboekt | 8413 | | |
| Verworven van derden | 8423 | | |
| Afgeboekt | 8433 | | |
| Overgeboekt van een post naar een andere | (+)/(-) 8443 | | |
| Meerwaarden per einde van het boekjaar | 8453 | | |
| Waardeverminderingen per einde van het boekjaar | 8523P | xxxxxxxxxxxxxxxx | |
| Mutaties tijdens het boekjaar | | | |
| Geboekt | 8473 | | |
| Teruggenomen | 8483 | | |
| Verworven van derden | 8493 | | |
| Afgeboekt na overdrachten en buitengebruikstellingen | 8503 | | |
| Overgeboekt van een post naar een andere | (+)/(-) 8513 | | |
| Waardeverminderingen per einde van het boekjaar | 8523 | | |
| Niet-opgevraagde bedragen per einde van het boekjaar | 8553P | xxxxxxxxxxxxxxxx | |
| Mutaties tijdens het boekjaar | (+)/(-) 8543 | | |
| Niet-opgevraagde bedragen per einde van het boekjaar | 8553 | | |
| NETTOBOEKWAARDE PER EINDE VAN HET BOEKJAAR | (284) | | |
| ANDERE ONDERNEMINGEN - VORDERINGEN | | | |
| NETTOBOEKWAARDE PER EINDE VAN HET BOEKJAAR | 285/8P | xxxxxxxxxxxxxxxx | 369.574 |
| Mutaties tijdens het boekjaar | | | |
| Toevoegingen | 8583 | | |
| Terugbetalingen | 8593 | 20.891 | |
| Geboekte waardeverminderingen | 8603 | | |
| Teruggenomen waardeverminderingen | 8613 | | |
| Wisselkoersverschillen | (+)/(-) 8623 | | |
| Overige mutaties | (+)/(-) 8633 | | |
| NETTOBOEKWAARDE PER EINDE VAN HET BOEKJAAR | (285/8) | 348.683 | |
| GECUMULEERDE WAARDEVERMINDERINGEN OP VORDERINGEN PER EINDE BOEKJAAR | 8653 | | |

INLICHTINGEN OMTRENT DE DEELNEMINGEN**DEELNEMINGEN EN MAATSCHAPPELIJKE RECHTEN IN ANDERE ONDERNEMINGEN**

Hieronder worden de ondernemingen vermeld waarin de vennootschap een deelneming bezit (opgenomen in de posten 280 en 282 van de activa), alsmede de andere ondernemingen waarin de vennootschap maatschappelijke rechten bezit (opgenomen in de posten 284 en 51/53 van de activa) ten belope van ten minste 10 % van het kapitaal, van het eigen vermogen of van een soort aandelen van die vennootschap.

| NAAM, volledig adres van de ZETEL en, zo het een onderneming naar Belgisch recht betreft, het ONDERNEMINGSNUMMER | Aangehouden maatschappelijke rechten | | | Gegevens geput uit de laatst beschikbare jaarrekening | | | | |
|---|--------------------------------------|--------------|--------|---|------------------|----------|----------------|-----------------------------|
| | Aard | rechtstreeks | | dochters | Jaarrekening per | Muntcode | Eigen vermogen | Nettoresultaat |
| | | Aantal | % | | | | % | (+) of (-) (in eenheden) |
| VAN DE VELDE GMBH & CO KG Buitenlandse entiteit GRABENSTRASSE 24 40213 DUSSELDORF Duitsland | Aandeel | 100 | 100,00 | 0,00 | 31-12-2025 | EUR | 3.607.928 | 586.018 |
| VAN DE VELDE VERWALTUNGS GMBH Buitenlandse entiteit GRABENSTRASSE 24 40213 DUSSELDORF Duitsland | Aandeel | 1 | 100,00 | 0,00 | 31-12-2025 | EUR | 11.345 | -3.939 |
| VAN DE VELDE TERMELO ES KERESKEDELMI KFT Buitenlandse entiteit SELYEM U. 4 7100 SZEKSZARD Hongarije | Aandeel | 1 | 100,00 | 0,00 | 31-12-2025 | HUF | 241.439.382 | 12.908.140 |
| MARIE JO GMBH Buitenlandse entiteit GRABENSTRASSE 24 40213 DUSSELDORF Duitsland | Aandeel | 1 | 100,00 | 0,00 | 31-12-2025 | EUR | 3.379.984 | 6.297 |
| VAN DE VELDE IBERICA SL Buitenlandse entiteit CALLE SANTA EULALIA 5 08012 BARCELONA Spanje | Aandeel | 40.200 | 100,00 | 0,00 | 31-12-2025 | EUR | 8.038.638 | 500.811 |
| VAN DE VELDE NORTH AMERICA INC Buitenlandse entiteit Madison Avenue 1252 NY10128 NEW YORK Verenigde Staten | Aandeel | 100 | 100,00 | 0,00 | 31-12-2025 | USD | 1.739.318 | 192.263 |

INLICHTINGEN OMTRENT DE DEELNEMINGEN**DEELNEMINGEN EN MAATSCHAPPELIJKE RECHTEN IN ANDERE ONDERNEMINGEN**

Hieronder worden de ondernemingen vermeld waarin de vennootschap een deelneming bezit (opgenomen in de posten 280 en 282 van de activa), alsmede de andere ondernemingen waarin de vennootschap maatschappelijke rechten bezit (opgenomen in de posten 284 en 51/53 van de activa) ten belope van ten minste 10 % van het kapitaal, van het eigen vermogen of van een soort aandelen van die vennootschap.

| NAAM, volledig adres van de ZETEL en, zo het een onderneming naar Belgisch recht betreft, het ONDERNEMINGSNUMMER | Aangehouden maatschappelijke rechten | | | Gegevens geput uit de laatst beschikbare jaarrekening | | | | |
|---|--------------------------------------|--------------|--------|---|------------------|-----------|----------------|-----------------------------|
| | Aard | rechtstreeks | | dochters | Jaarrekening per | Munt-code | Eigen vermogen | Nettoresultaat |
| | | Aantal | % | | | | % | (+) of (-) (in eenheden) |
| VAN DE VELDE FINLAND OY Buitenlandse entiteit Fashion Center, Härkähaankuja 14 01730 VANTAA Finland | Aandeel | 800 | 100,00 | 0,00 | 31-12-2025 | EUR | 81.347 | 29.171 |
| VAN DE VELDE DENMARK APS Buitenlandse entiteit LEJRVEJ 8 6330 PADBORG Denemarken | Aandeel | 125 | 100,00 | 0,00 | 31-12-2025 | DKK | 5.241.263 | 1.680.876 |
| TOP FORM INTERNATIONAL LIMITED Buitenlandse entiteit Tseuk Luk Street 33 , bus 7/F Port33 SAN PO KONG KOWLOON Hongkong | Aandeel | 55.184.708 | 25,66 | 0,00 | 30-06-2025 | HKD | 385.100.000 | -27.988.000 |
| RIGBY & PELLER LTD Buitenlandse entiteit Conduit Street 22/22a , bus 1st Floor W1S 2XT LONDEN Verenigd Koninkrijk | Aandeel | 2.175 | 100,00 | 0,00 | 31-12-2025 | GBP | 2.946.248 | 167.073 |
| VAN DE VELDE CONFECTION SARL Buitenlandse entiteit ROUTE DE SOUSSE 25 4020 KONDAR Tunesië | Aandeel | 5.000 | 99,98 | 0,02 | 31-12-2025 | TND | 13.344.743 | 3.915.459 |
| INTIMACY MANAGEMENT COMPANY LLC Buitenlandse entiteit Madison Avenue 1252 NY10128 NEW YORK Verenigde Staten | Aandeel | 1.000 | 0,00 | 100,00 | 31-12-2025 | USD | 2.063.293 | 71.868 |

INLICHTINGEN OMTRENT DE DEELNEMINGEN**DEELNEMINGEN EN MAATSCHAPPELIJKE RECHTEN IN ANDERE ONDERNEMINGEN**

Hieronder worden de ondernemingen vermeld waarin de vennootschap een deelneming bezit (opgenomen in de posten 280 en 282 van de activa), alsmede de andere ondernemingen waarin de vennootschap maatschappelijke rechten bezit (opgenomen in de posten 284 en 51/53 van de activa) ten belope van ten minste 10 % van het kapitaal, van het eigen vermogen of van een soort aandelen van die vennootschap.

| NAAM, volledig adres van de ZETEL en, zo het een onderneming naar Belgisch recht betreft, het ONDERNEMINGSNUMMER | Aangehouden maatschappelijke rechten | | | Gegevens geput uit de laatst beschikbare jaarrekening | | | | |
|---|--------------------------------------|--------------|--------|---|------------------|----------|----------------|-----------------------------|
| | Aard | rechtstreeks | | dochters | Jaarrekening per | Muntcode | Eigen vermogen | Nettoresultaat |
| | | Aantal | % | | | | % | (+) of (-) (in eenheden) |
| VAN DE VELDE RETAIL INC Buitenlandse entiteit Madison Avenue 1252 NY 10128 NEW YORK Verenigde Staten | Aandeel | 1.000 | 100,00 | 0,00 | 31-12-2025 | USD | 11.655.807 | -61.860 |
| VAN DE VELDE NEDERLAND BV Buitenlandse entiteit BEETHOVENSTRAAT 28 1077 JH AMSTERDAM Nederland NL820025367B01 | Aandeel | 90.000 | 100,00 | 0,00 | 31-12-2025 | EUR | 4.451.700 | 299.932 |

GELDBELEGGINGEN EN OVERLOPENDE REKENINGEN (ACTIVA)

| | Codes | Boekjaar | Vorig boekjaar |
|--|-------|------------|----------------|
| OVERIGE GELDBELEGGINGEN | | | |
| Aandelen en geldbeleggingen andere dan vastrentende beleggingen | 51 | | |
| Aandelen - Boekwaarde verhoogd met het niet-opgevraagde bedrag | 8681 | | |
| Aandelen - Niet-opgevraagd bedrag | 8682 | | |
| Edele metalen en kunstwerken | 8683 | | |
| Vastrentende effecten | 52 | | |
| Vastrentende effecten uitgegeven door kredietinstellingen | 8684 | | |
| Termijnrekeningen bij kredietinstellingen | 53 | 10.000.000 | 37.000.000 |
| Met een resterende looptijd of opzegtermijn van | | | |
| hoogstens één maand | 8686 | | |
| meer dan één maand en hoogstens één jaar | 8687 | 10.000.000 | 37.000.000 |
| meer dan één jaar | 8688 | | |
| Hierboven niet-opgenomen overige geldbeleggingen | 8689 | 1.160.599 | 1.025.014 |

OVERLOPENDE REKENINGEN**Uitsplitsing van de post 490/1 van de activa indien daaronder een belangrijk bedrag voorkomt**

Over te dragen kosten
 Verkregen bankintresten

| Boekjaar |
|-----------|
| 1.695.012 |
| 56.362 |

STAAT VAN HET KAPITAAL EN DE AANDEELHOUDERSSTRUCTUUR**STAAT VAN HET KAPITAAL****Kapitaal**

Geplaatst kapitaal per einde van het boekjaar

Geplaatst kapitaal per einde van het boekjaar

| Codes | Boekjaar | Vorig boekjaar |
|-------|------------------|----------------|
| 100P | XXXXXXXXXXXXXXXX | 1.936.174 |
| (100) | 1.936.174 | |

Wijzigingen tijdens het boekjaar

Samenstelling van het kapitaal
Soorten aandelen

gewone aandelen

Aandelen op naam

Gedematerialiseerde aandelen

| Codes | Bedragen | Aantal aandelen |
|-------|------------------|-----------------|
| | 1.936.174 | 12.831.422 |
| 8702 | XXXXXXXXXXXXXXXX | 7.793.599 |
| 8703 | XXXXXXXXXXXXXXXX | 5.037.823 |

Niet-gestort kapitaal

Niet-opgevraagd kapitaal

Opgevraagd, niet-gestort kapitaal

Aandeelhouders die nog moeten volstorten

| Codes | Niet-opgevraagd bedrag | Opgevraagd, niet-gestort bedrag |
|-------|------------------------|---------------------------------|
| (101) | | XXXXXXXXXXXXXXXX |
| 8712 | XXXXXXXXXXXXXXXX | |

Eigen aandelen

Gehouden door de vennootschap zelf

Kapitaalbedrag

Aantal aandelen

Gehouden door haar dochters

Kapitaalbedrag

Aantal aandelen

Verplichtingen tot uitgifte van aandelen

Als gevolg van de uitoefening van conversierechten

Bedrag van de lopende converteerbare leningen

Bedrag van het te plaatsen kapitaal

Maximum aantal uit te geven aandelen

Als gevolg van de uitoefening van inschrijvingsrechten

Aantal inschrijvingsrechten in omloop

Bedrag van het te plaatsen kapitaal

Maximum aantal uit te geven aandelen

Toegestaan, niet-geplaatst kapitaal

| Codes | Boekjaar |
|-------|-----------|
| 8721 | 9.902.190 |
| 8722 | 357.818 |
| 8731 | |
| 8732 | |
| 8740 | |
| 8741 | |
| 8742 | |
| 8745 | |
| 8746 | |
| 8747 | |
| 8751 | 1.936.174 |

Aandelen buiten kapitaal

Verdeling

Aantal aandelen

Daaraan verbonden stemrecht

Uitsplitsing van de aandeelhouders

Aantal aandelen gehouden door de vennootschap zelf

Aantal aandelen gehouden door haar dochters

| Codes | Boekjaar |
|-------|----------|
| 8761 | |
| 8762 | |
| 8771 | |
| 8781 | |

BIJKOMENDE TOELICHTING MET BETREKKING TOT DE INBRENG (WAARONDER DE INBRENG IN NIJVERHEID)

| Boekjaar |
|----------|
| |

AANDEELHOUDERSSTRUCTUUR VAN DE VENNOOTSCHAP OP DATUM VAN JAARAFSLUITING

zoals die blijkt uit de kennisgevingen die de vennootschap heeft ontvangen overeenkomstig artikel 7:225 van het Wetboek van vennootschappen en verenigingen, artikel 14, 4de lid van de wet van 2 mei 2007 op de openbaarmaking van belangrijke deelnemingen of artikel 5 van het koninklijk besluit van 21 augustus 2008 houdende nadere regels betreffende bepaalde multilaterale handelsfaciliteiten.

| NAAM van de personen die maatschappelijke rechten van de vennootschap in eigendom hebben, met vermelding van het ADRES (van de zetel, zo het een rechtspersoon betreft) en van het ONDERNEMINGSNUMMER, zo het een onderneming naar Belgisch recht betreft | Aangehouden maatschappelijke rechten | | | % |
|---|--------------------------------------|------------------------|-----------------------------|-------|
| | Aard | Aantal stemrechten | | |
| | | Verbonden aan effecten | Niet verbonden aan effecten | |
| Van de Velde Holding Lageweg 4 9260 Schellebelle België 0461.297.752 | Op naam | 7.496.250 | 0 | 58,42 |

STAAT VAN DE SCHULDEN EN OVERLOPENDE REKENINGEN (PASSIVA)**UITSPLITSING VAN DE SCHULDEN MET EEN OORSPRONKELIJKE LOOPTIJD VAN MEER DAN ÉÉN JAAR, NAARGELANG HUN RESTERENDE LOOPTIJD****Schulden op meer dan één jaar die binnen het jaar vervallen**

Financiële schulden

Achtergestelde leningen

Niet-achtergestelde obligatieleningen

Leasingschulden en soortgelijke schulden

Kredietinstellingen

Overige leningen

Handelsschulden

Leveranciers

Te betalen wissels

Vooruitbetalingen op bestellingen

Overige schulden

Totaal der schulden op meer dan één jaar die binnen het jaar vervallen**Schulden met een resterende looptijd van meer dan één jaar doch hoogstens 5 jaar**

Financiële schulden

Achtergestelde leningen

Niet-achtergestelde obligatieleningen

Leasingschulden en soortgelijke schulden

Kredietinstellingen

Overige leningen

Handelsschulden

Leveranciers

Te betalen wissels

Vooruitbetalingen op bestellingen

Overige schulden

Totaal der schulden met een resterende looptijd van meer dan één jaar doch hoogstens 5 jaar**Schulden met een resterende looptijd van meer dan 5 jaar**

Financiële schulden

Achtergestelde leningen

Niet-achtergestelde obligatieleningen

Leasingschulden en soortgelijke schulden

Kredietinstellingen

Overige leningen

Handelsschulden

Leveranciers

Te betalen wissels

Vooruitbetalingen op bestellingen

Overige schulden

Totaal der schulden met een resterende looptijd van meer dan 5 jaar

| Codes | Boekjaar |
|-------|----------|
| 8801 | |
| 8811 | |
| 8821 | |
| 8831 | |
| 8841 | |
| 8851 | |
| 8861 | |
| 8871 | |
| 8881 | |
| 8891 | |
| 8901 | |
| (42) | |
| 8802 | |
| 8812 | |
| 8822 | |
| 8832 | |
| 8842 | |
| 8852 | |
| 8862 | |
| 8872 | |
| 8882 | |
| 8892 | |
| 8902 | |
| 8912 | |
| 8803 | |
| 8813 | |
| 8823 | |
| 8833 | |
| 8843 | |
| 8853 | |
| 8863 | |
| 8873 | |
| 8883 | |
| 8893 | |
| 8903 | |
| 8913 | |

| | Codes | Boekjaar |
|--|-------|----------|
| GEWAARBORGDE SCHULDEN <i>(begrepen in de posten 17 en 42/48 van de passiva)</i> | | |
| Door Belgische overheidsinstellingen gewaarborgde schulden | | |
| Financiële schulden | 8921 | |
| Achtergestelde leningen | 8931 | |
| Niet-achtergestelde obligatieleningen | 8941 | |
| Leasingschulden en soortgelijke schulden | 8951 | |
| Kredietinstellingen | 8961 | |
| Overige leningen | 8971 | |
| Handelsschulden | 8981 | |
| Leveranciers | 8991 | |
| Te betalen wissels | 9001 | |
| Vooruitbetalingen op bestellingen | 9011 | |
| Schulden met betrekking tot bezoldigingen en sociale lasten | 9021 | |
| Overige schulden | 9051 | |
| Totaal van de door Belgische overheidsinstellingen gewaarborgde schulden | 9061 | |
| Schulden gewaarborgd door zakelijke zekerheden gesteld of onherroepelijk beloofd op activa van de vennootschap | | |
| Financiële schulden | 8922 | |
| Achtergestelde leningen | 8932 | |
| Niet-achtergestelde obligatieleningen | 8942 | |
| Leasingschulden en soortgelijke schulden | 8952 | |
| Kredietinstellingen | 8962 | |
| Overige leningen | 8972 | |
| Handelsschulden | 8982 | |
| Leveranciers | 8992 | |
| Te betalen wissels | 9002 | |
| Vooruitbetalingen op bestellingen | 9012 | |
| Schulden met betrekking tot belastingen, bezoldigingen en sociale lasten | 9022 | |
| Belastingen | 9032 | |
| Bezoldigingen en sociale lasten | 9042 | |
| Overige schulden | 9052 | |
| Totaal der schulden gewaarborgd door zakelijke zekerheden gesteld of onherroepelijk beloofd op activa van de vennootschap | 9062 | |

| | Codes | Boekjaar |
|--|-------|-----------|
| SCHULDEN MET BETREKKING TOT BELASTINGEN, BEZOLDIGINGEN EN SOCIALE LASTEN | | |
| Belastingen <i>(post 450/3 en 179 van de passiva)</i> | | |
| Vervallen belastingschulden | 9072 | |
| Niet-vervallen belastingschulden | 9073 | 1.654.593 |
| Geraamde belastingschulden | 450 | 39.189 |
| Bezoldigingen en sociale lasten <i>(post 454/9 en 179 van de passiva)</i> | | |
| Vervallen schulden ten aanzien van de Rijksdienst voor Sociale Zekerheid | 9076 | |
| Andere schulden met betrekking tot bezoldigingen en sociale lasten | 9077 | 6.982.662 |

OVERLOPENDE REKENINGEN

Uitsplitsing van de post 492/3 van de passiva indien daaronder een belangrijk bedrag voorkomt.

| |
|----------|
| Boekjaar |
| |

BEDRIJFSRESULTATEN**BEDRIJFSOPBRENGSTEN****Netto-omzet**

Uitsplitsing per bedrijfscategorie

omzet dames lingerie en badmode en bijkomende service

Uitsplitsing per geografische markt

Eurozone

Niet-eurozone

Andere bedrijfsopbrengsten

Exploitatiesubsidies en vanwege de overheid ontvangen compenserende bedragen

BEDRIJFSKOSTEN**Werknemers waarvoor de vennootschap een DIMONA-verklaring heeft ingediend of die zijn ingeschreven in het algemeen personeelsregister**

Totaal aantal op de afsluitingsdatum

Gemiddeld personeelsbestand berekend in voltijdse equivalenten

Aantal daadwerkelijk gepresteerde uren

Personeelskosten

Bezoldigingen en rechtstreekse sociale voordelen

Werkgeversbijdragen voor sociale verzekeringen

Werkgeverspremies voor bovenwettelijke verzekeringen

Andere personeelskosten

Ouderdoms- en overlevingspensioenen

| | Codes | Boekjaar | Vorig boekjaar |
|--|-------|-------------|----------------|
| | | | |
| | | 205.622.705 | 194.550.313 |
| | | 161.181.676 | 150.009.321 |
| | | 44.441.029 | 44.540.992 |
| | 740 | | |
| | | | |
| | 9086 | 504 | 517 |
| | 9087 | 465,6 | 472,8 |
| | 9088 | 639.883 | 630.451 |
| | | | |
| | 620 | 24.885.638 | 23.504.921 |
| | 621 | 6.970.180 | 6.763.467 |
| | 622 | 1.398.000 | 1.597.298 |
| | 623 | 1.799.749 | 2.380.706 |
| | 624 | | |

| | | Codes | Boekjaar | Vorig boekjaar |
|---|---------|-------|----------|----------------|
| Vorzieningen voor pensioenen en soortgelijke verplichtingen | | | | |
| Toevoegingen (bestedingen en terugnemingen) | (+)/(-) | 635 | | |
| Waardeverminderingen | | | | |
| Op voorraden en bestellingen in uitvoering | | | | |
| Geboekt | | 9110 | 237.259 | 1.550.244 |
| Teruggenomen | | 9111 | | |
| Op handelsvorderingen | | | | |
| Geboekt | | 9112 | | 672.517 |
| Teruggenomen | | 9113 | 779.490 | |
| Vorzieningen voor risico's en kosten | | | | |
| Toevoegingen | | 9115 | | |
| Bestedingen en terugnemingen | | 9116 | | |
| Andere bedrijfskosten | | | | |
| Bedrijfsbelastingen en -taksen | | 640 | 289.480 | 254.736 |
| Andere | | 641/8 | | 0 |
| Uitzendkrachten en ter beschikking van de vennootschap gestelde personen | | | | |
| Totaal aantal op de afsluitingsdatum | | 9096 | | |
| Gemiddeld aantal berekend in voltijdse equivalenten | | 9097 | 13,8 | 7,8 |
| Aantal daadwerkelijk gepresteerde uren | | 9098 | 26.633 | 15.012 |
| Kosten voor de vennootschap | | 617 | 780.867 | 396.000 |

FINANCIËLE RESULTATEN

| | Codes | Boekjaar | Vorig boekjaar |
|---|-------|-----------|----------------|
| RECURRENTE FINANCIËLE OPBRENGSTEN | | | |
| Andere financiële opbrengsten | | | |
| Door de overheid toegekende subsidies, aangerekend op de resultatenrekening | | | |
| Kapitaalsubsidies | 9125 | | |
| Interestsubsidies | 9126 | | |
| Uitsplitsing van de overige financiële opbrengsten | | | |
| Gerealiseerde wisselkoersverschillen | 754 | | |
| Andere | | | |
| Wisselresultaten | | 1.016.852 | 909.604 |
| Financiële kortingen | | 657.167 | 545.894 |
| RECURRENTE FINANCIËLE KOSTEN | | | |
| Afschrijving van kosten bij uitgifte van leningen | | | |
| | 6501 | | |
| Geactiveerde interesten | | | |
| | 6502 | | |
| Waardeverminderingen op vlottende activa | | | |
| Geboekt | 6510 | | |
| Teruggenomen | 6511 | | |
| Andere financiële kosten | | | |
| Bedrag van het disconto ten laste van de vennootschap bij de verhandeling van vorderingen | | | |
| | 653 | | |
| Voorzieningen met financieel karakter | | | |
| Toevoegingen | 6560 | | |
| Bestedingen en terugnemingen | 6561 | | |
| Uitsplitsing van de overige financiële kosten | | | |
| Gerealiseerde wisselkoersverschillen | 654 | | |
| Resultaten uit de omrekening van vreemde valuta | 655 | | |
| Andere | | | |
| Wisselresultaten | | 1.335.510 | 1.199.349 |
| Financiële kortingen | | 3.174.233 | 3.333.369 |
| Overige financiële kosten | | 329.956 | 372.210 |

OPBRENGSTEN EN KOSTEN VAN UITZONDERLIJKE OMVANG OF UITZONDERLIJKE MATE VAN VOORKOMEN

| | Codes | Boekjaar | Vorig boekjaar |
|---|--------------|-----------|----------------|
| NIET-RECURRENTE OPBRENGSTEN | 76 | | |
| Niet-recurrente bedrijfsopbrengsten | (76A) | | |
| Terugneming van afschrijvingen en van waardeverminderingen op immateriële en materiële vaste activa | 760 | | |
| Terugneming van voorzieningen voor niet-recurrente bedrijfsrisico's en -kosten | 7620 | | |
| Meerwaarden bij de realisatie van immateriële en materiële vaste activa | 7630 | | |
| Andere niet-recurrente bedrijfsopbrengsten | 764/8 | | |
| Niet-recurrente financiële opbrengsten | (76B) | | |
| Terugneming van waardeverminderingen op financiële vaste activa | 761 | | |
| Terugneming van voorzieningen voor niet-recurrente financiële risico's en kosten | 7621 | | |
| Meerwaarden bij de realisatie van financiële vaste activa | 7631 | | |
| Andere niet-recurrente financiële opbrengsten | 769 | | |
| NIET-RECURRENTE KOSTEN | 66 | 9.586.819 | 32.400.000 |
| Niet-recurrente bedrijfskosten | (66A) | | |
| Niet-recurrente afschrijvingen en waardeverminderingen op oprichtingskosten, op immateriële en materiële vaste activa | 660 | | |
| Voorzieningen voor niet-recurrente bedrijfsrisico's en -kosten: toevoegingen (bestedingen) | (+)/(-) 6620 | | |
| Minderwaarden bij de realisatie van immateriële en materiële vaste activa | 6630 | | |
| Andere niet-recurrente bedrijfskosten | 664/7 | | |
| Als herstructureringskosten geactiveerde niet-recurrente bedrijfskosten (-) | 6690 | | |
| Niet-recurrente financiële kosten | (66B) | 9.586.819 | 32.400.000 |
| Waardeverminderingen op financiële vaste activa | 661 | 9.586.819 | 32.400.000 |
| Voorzieningen voor uitzonderlijke financiële risico's en kosten: toevoegingen (bestedingen) | (+)/(-) 6621 | | |
| Minderwaarden bij de realisatie van financiële vaste activa | 6631 | | |
| Andere niet-recurrente financiële kosten | 668 | | |
| Als herstructureringskosten geactiveerde niet-recurrente financiële kosten | (-) 6691 | | |

BELASTINGEN EN TAKSEN**BELASTINGEN OP HET RESULTAAT****Belastingen op het resultaat van het boekjaar**

- Verschuldigde of betaalde belastingen en voorheffingen
- Geactiveerde overschotten van betaalde belastingen en voorheffingen
- Geraamde belastingsupplementen

Belastingen op het resultaat van vorige boekjaren

- Verschuldigde of betaalde belastingsupplementen
- Geraamde belastingsupplementen of belastingen waarvoor een voorziening werd gevormd

Belangrijkste oorzaken van de verschillen tussen de winst vóór belastingen, zoals die blijkt uit de jaarrekening, en de geraamde belastbare winst

- Verworpen uitgaven
- DBI
- Fiscale stimuli
- Waardevermindering financieel vast actief

| Codes | Boekjaar |
|-------|------------|
| 9134 | 6.249.981 |
| 9135 | 4.321.897 |
| 9136 | |
| 9137 | 1.928.084 |
| 9138 | 563.124 |
| 9139 | 563.124 |
| 9140 | |
| | 1.184.236 |
| | -280.000 |
| | -9.499.839 |
| | 9.586.819 |

Boekjaar

Invloed van de niet-recurrente resultaten op de belastingen op het resultaat van het boekjaar**Bronnen van belastinglatenties**

- Actieve latenties
 - Gecumuleerde fiscale verliezen die aftrekbaar zijn van latere belastbare winsten
- Passieve latenties
 - Uitsplitsing van de passieve latenties

| Codes | Boekjaar |
|-------|----------|
| 9141 | |
| 9142 | |
| 9144 | |

BELASTING OP DE TOEGEVOEGDE WAARDE EN BELASTINGEN TEN LASTE VAN DERDEN**In rekening gebrachte belasting op de toegevoegde waarde**

- Aan de vennootschap (aftrekbaar)
- Door de vennootschap

Ingehouden bedragen ten laste van derden bij wijze van

- Bedrijfsvoorheffing
- Roerende voorheffing

| Codes | Boekjaar | Vorig boekjaar |
|-------|------------|----------------|
| 9145 | 25.418.633 | 27.873.936 |
| 9146 | 27.085.925 | 29.625.071 |
| 9147 | 5.128.782 | 5.012.917 |
| 9148 | 3.629.488 | 3.738.952 |

NIET IN DE BALANS OPGENOMEN RECHTEN EN VERPLICHTINGEN**DOOR DE VENNOOTSCHAP GESTELDE OF ONHERROEPELIJK BELOOFDE PERSOONLIJKE ZEKERHEDEN ALS WAARBORG VOOR SCHULDEN OF VERPLICHTINGEN VAN DERDEN****Waarvan**

Door de vennootschap geëndosseerde handelseffecten in omloop

Door de vennootschap getrokken of voor aval getekende handelseffecten

Maximumbedrag ten belope waarvan andere verplichtingen van derden door de vennootschap zijn gewaarborgd

ZAKELIJKE ZEKERHEDEN**Zakelijke zekerheden die door de vennootschap op haar eigen activa werden gesteld of onherroepelijk beloofd als waarborg voor schulden en verplichtingen van de vennootschap**

Hypotheken

Boekwaarde van de bezwaarde activa

Bedrag van de inschrijving

Voor de onherroepelijke mandaten tot hypothekeken, het bedrag waarvoor de volmachthebber krachtens het mandaat inschrijving mag nemen

Pand op het handelsfonds

Maximumbedrag waarvoor de schuld is gewaarborgd en waarvoor registratie plaatsvindt

Voor de onherroepelijke mandaten tot verpanding van het handelsfonds, het bedrag waarvoor de volmachthebber krachtens het mandaat tot registratie mag overgaan

Pand op andere activa of onherroepelijke mandaten tot verpanding van andere activa

Boekwaarde van de bezwaarde activa

Maximumbedrag waarvoor de schuld is gewaarborgd

Gestelde of onherroepelijk beloofde zekerheden op nog te verwerven activa

Bedrag van de betrokken activa

Maximumbedrag waarvoor de schuld is gewaarborgd

Voorrecht van de verkoper

Boekwaarde van het verkochte goed

Bedrag van de niet-betaalde prijs

| Codes | Boekjaar |
|-------|----------|
| 9149 | |
| 9150 | |
| 9151 | |
| 9153 | |
| 91611 | |
| 91621 | |
| 91631 | |
| 91711 | |
| 91721 | |
| 91811 | |
| 91821 | |
| 91911 | |
| 91921 | |
| 92011 | |
| 92021 | |

Zakelijke zekerheden die door de vennootschap op haar eigen activa werden gesteld of onherroepelijk beloofd als waarborg voor schulden en verplichtingen van derden

Hypotheken

Boekwaarde van de bezwaarde activa

91612

Bedrag van de inschrijving

91622

Voor de onherroepelijke mandaten tot hypothekeken, het bedrag waarvoor de volmachthebber krachtens het mandaat inschrijving mag nemen

91632

Pand op het handelsfonds

Maximumbedrag waarvoor de schuld is gewaarborgd en waarvoor registratie plaatsvindt

91712

Voor de onherroepelijke mandaten tot verpanding van het handelsfonds, het bedrag waarvoor de volmachthebber krachtens het mandaat tot registratie mag overgaan

91722

Pand op andere activa of onherroepelijke mandaten tot verpanding van andere activa

Boekwaarde van de bezwaarde activa

91812

Maximumbedrag waarvoor de schuld is gewaarborgd

91822

Gestelde of onherroepelijk beloofde zekerheden op nog te verwerven activa

Bedrag van de betrokken activa

91912

Maximumbedrag waarvoor de schuld is gewaarborgd

91922

Voorrecht van de verkoper

Boekwaarde van het verkochte goed

92012

Bedrag van de niet-betaalde prijs

92022

| Codes | Boekjaar |
|-------|----------|
| | |
| 91612 | |
| 91622 | |
| 91632 | |
| 91712 | |
| 91722 | |
| 91812 | |
| 91822 | |
| 91912 | |
| 91922 | |
| 92012 | |
| 92022 | |

GOEDEREN EN WAARDEN GEHOUDEN DOOR DERDEN IN HUN NAAM MAAR TEN BATE EN OP RISICO VAN DE VENNOOTSCHAP, VOOR ZOVER DEZE GOEDEREN EN WAARDEN NIET IN DE BALANS ZIJN OPGENOMEN

BELANGRIJKE VERPLICHTINGEN TOT AANKOOP VAN VASTE ACTIVA

BELANGRIJKE VERPLICHTINGEN TOT VERKOOP VAN VASTE ACTIVA

TERMIJNVERRICHTINGEN

Gekochte (te ontvangen) goederen

9213

Verkochte (te leveren) goederen

9214

Gekochte (te ontvangen) deviezen

9215

Verkochte (te leveren) deviezen

9216

9.514.685

| Codes | Boekjaar |
|-------|-----------|
| | |
| 9213 | |
| 9214 | |
| 9215 | |
| 9216 | 9.514.685 |

VERPLICHTINGEN VOORTVLOEIEND UIT DE TECHNISCHE WAARBORGEN VERBONDEN AAN REEDS GEPRESTEERDE VERKOPEN OF DIENSTEN

| Boekjaar |
|----------|
| |

BEDRAG, AARD EN VORM VAN BELANGRIJKE HANGENDE GESCHILLEN EN ANDERE BELANGRIJKE VERPLICHTINGEN**REGELING INZAKE HET AANVULLEND RUST- OF OVERLEVINGSPENSIËN TEN BEHOEVE VAN DE PERSONEELS- OF DIRECTIELEDEN****Beknopte beschrijving**

Van de Velde heeft zeven toegezegde pensioenregelingen in België. Deze plannen worden op gecumuleerde basis toegelicht, daar deze zich situeren in eenzelfde geografische locatie en van hetzelfde type zijn, nl. toegezegde pensioenregelingen.

De pensioenregeling in België is onderhevig aan de Belgische wetgeving en betreft een groepsverzekering met rendementswaarborg (Tak21), het betreft een toegezegde pensioenregeling. Sinds 2016 wordt er jaarlijks op 31 december een actuariële waardering opgemaakt door een onafhankelijke actuaaris.

De pensioenregeling in België is gefinancierd. Indien de toegekende rendementen van de verzekeraar lager zijn dan de wettelijk bepaalde minimumgarantie, wordt dit door de verzekeraar aan de werkgever gemeld. De werkgever kan dan dit tekort aanzuiveren in zijn financieringsfonds bij de verzekeraar.

Naast de Belgische pensioenregelingen heeft Van de Velde eveneens pensioenregelingen voor hun personeel in Duitsland. Deze pensioenregelingen zijn toegezegde bijdrageregelingen. Deze Duitse pensioenprovisie op balans bedraagt 24 duizend euro voor 2025 (24 duizend euro voor 2024).

De beleggingen hebben voornamelijk betrekking op 'qualifying insurance policies' (99,9% van alle beleggingen). De verwachte bijdrage door de werkgever voor het jaar eindigend op 31 december 2025 bedraagt 1.081 duizend euro.

De voornaamste actuariële veronderstellingen gebruikt in de waardering van de pensioenplannen worden weergegeven in onderstaande tabel:

| | |
|--|-------------|
| 2025 | 2024 |
| Jaarlijkse loonsverhogingen (exclusief inflatie) | |
| leeftijd 20-24: | 6,60% 6,60% |
| leeftijd 25-29: | 5,10% 5,10% |
| leeftijd 30-34: | 2,60% 2,60% |
| leeftijd 35-39: | 2,10% 2,10% |
| leeftijd 40-44: | 3,10% 3,10% |
| vanaf leeftijd 45: | 1,60% 1,60% |
| Jaarlijkse inflatie | 2,30% 2,30% |
| Jaarlijkse verdisconteringsvoet | 4,07% 3,70% |
| Pensioenleeftijd in jaren | 65 65 |
| Totaal aantal contracten van actieve personeelsleden | 982 1.001 |
| Gemiddelde leeftijd in jaren | 45,7 45,5 |
| Geschatte duratie in jaren | 15,98 16,35 |

Een analyse van de verwachte uitkeringen van de niet verdisconteerde pensioenbeloningen wordt weergegeven in onderstaande tabel:

| | |
|---|-------|
| Verwachte uitkeringen | |
| Binnen 12 maanden (boekjaar eindigend 31 december 2026) | 418 |
| Tussen 2 jaar en 5 jaar | 1.321 |
| Tussen 5 jaar en 10 jaar | 5.079 |

Totale verwachte uitkeringen 6.818

De contante waarde van pensioenverplichtingen hangt af van een aantal factoren die actuarieel worden bepaald op basis van een aantal veronderstellingen. De veronderstellingen die zijn gebruikt bij het berekenen van de nettokosten (inkomsten) uit hoofde van pensioenen omvatten de verdisconteringsvoet. Veranderingen in deze veronderstellingen hebben invloed op de boekwaarde van de pensioenverplichtingen.

Van de Velde bepaalt de gepaste verdisconteringsvoet op het einde van elk jaar. Dit is de rentevoet die gehanteerd dient te worden om de contante waarde van de geschatte toekomstige kasstromen, vereist om de pensioenverplichtingen te voldoen, te bepalen. Bij het bepalen van de geschikte verdisconteringsvoet neemt Van de Velde de rentevoet van hoogwaardige bedrijfsobligaties uitgedrukt in de valuta waarin de pensioenen zullen worden betaald en met een looptijd die vergelijkbaar is met die van de overeenkomstige pensioenverplichting.

Andere belangrijke veronderstellingen voor pensioenverplichtingen, zoals de verwachte jaarlijkse groeivoet van salarissen en uitredkansen, zijn deels gebaseerd op de huidige marktomstandigheden en deels op bedrijfseigen parameters.

De tabel hieronder geeft de gevoeligheid weer van de verdisconteringsvoet op de verplichting uit hoofde van toegezegde pensioenrechten:

| | | |
|--|-----------|------------------------|
| Waarderingstrend -0,5% | Origineel | Waarderingstrend +0,5% |
| Verdisconteringsvoet | 3,57% | 4,07% 4,57% |
| Verplichting uit hoofde toegezegde pensioenrechten | 10.305 | 9.860 9.122 |
| Marktwaarde fondsbeleggingen | 8.917 | 8.379 7.886 |

De tabel hieronder geeft de gevoeligheid weer van de uittredes uit het plan op de verplichting uit hoofde van toegezegde pensioenrechten:

| | |
|--|-----------------------|
| Origineel | Gevoeligheid |
| Uittredes uit het plan | werkgeverstabel 0,00% |
| Verplichting uit hoofde toegezegde pensioenrechten | 9.860 10.861 |

De gevoeligheidsanalyse in bovenstaande tabellen is bepaald op basis van een methode die de impact op de verplichting uit hoofde van de toegezegde pensioenrechten weergeeft, ten gevolge van redelijke veranderingen in significante veronderstellingen zich voordoend op het einde van de periode. Deze analyse is gebaseerd op een verandering in een significante veronderstelling, die alle overige veronderstellingen constant houdt. De gevoeligheidsanalyse is mogelijks niet representatief voor werkelijke veranderingen in de verplichtingen uit hoofde van de pensioenrechten omdat het onwaarschijnlijk is dat veranderingen in de veronderstellingen zich in isolatie van elkaar zouden voordoen.

De bovenvermelde pensioenplannen zijn voor groepsdoeleinden en ze resulteren niet in een underfunding onder BEGAAP.

Genomen maatregelen om de daaruit voortvloeiende kosten te dekken

PENSIOENEN DIE DOOR DE VENNOOTSCHAP ZELF WORDEN GEDRAGEN

Geschat bedrag van de verplichtingen die voortvloeien uit reeds gepresteerd werk

Basis en wijze waarop dit bedrag wordt berekend

| Code | Boekjaar |
|------|----------|
| 9220 | |

AARD EN FINANCIËLE GEVOLGEN VAN MATERIËLE GEBEURTENISSEN DIE ZICH NA BALANSDATUM HEBBEN VOORGEDAAN en die niet in de resultatenrekening of balans worden weergegeven

| Boekjaar |
|----------|
| |

AAN- OF VERKOOPVERBINTENISSEN DIE DE VENNOOTSCHAP ALS OPTIESCHRIJVER VAN CALL- EN PUTOPTIES HEEFT

| Boekjaar |
|----------|
| |

AARD, ZAKELIJK DOEL EN FINANCIËLE GEVOLGEN VAN BUITENBALANS REGELINGEN

Mits de risico's of voordelen die uit dergelijke regelingen voortvloeien van enige betekenis zijn en voor zover de openbaarmaking van dergelijke risico's of voordelen noodzakelijk is voor de beoordeling van de financiële positie van de vennootschap

| Boekjaar |
|----------|
| |

ANDERE NIET IN DE BALANS OPGENOMEN RECHTEN EN VERPLICHTINGEN (met inbegrip van deze die niet kunnen worden becijferd)

2 toegekende maar niet-opgenomen kredietfaciliteiten

1 garantiefaciliteit

Verskillende gestelde bankgaranties ten begunstige van derden (vnl. op huurwaarborgen en douaneverplichtingen)

| Boekjaar |
|-----------|
| 9.850.000 |
| 1.500.000 |
| 173.012 |

BETREKKINGEN MET VERBONDEN ONDERNEMINGEN, GEASSOCIEERDE ONDERNEMINGEN EN DE ANDERE ONDERNEMINGEN WAARMEE EEN DEELNEMINGSVERHOUDING BESTAAT

| | Codes | Boekjaar | Vorig boekjaar |
|---|---------|------------|----------------|
| VERBONDEN ONDERNEMINGEN | | | |
| Financiële vaste activa | (280/1) | 25.998.958 | 25.998.960 |
| Deelnemingen | (280) | 25.998.958 | 25.998.960 |
| Achtergestelde vorderingen | 9271 | | |
| Andere vorderingen | 9281 | | |
| Vorderingen | 9291 | 9.410.141 | 5.537.169 |
| Op meer dan één jaar | 9301 | 6.516.658 | 1.149.971 |
| Op hoogstens één jaar | 9311 | 2.893.483 | 4.387.198 |
| Geldbeleggingen | 9321 | | |
| Aandelen | 9331 | | |
| Vorderingen | 9341 | | |
| Schulden | 9351 | 19.181.184 | 13.322.845 |
| Op meer dan één jaar | 9361 | | |
| Op hoogstens één jaar | 9371 | 19.181.184 | 13.322.845 |
| Persoonlijke en zakelijke zekerheden | | | |
| Door de vennootschap gesteld of onherroepelijk beloofd als waarborg voor schulden of verplichtingen van verbonden ondernemingen | 9381 | 133.550 | 220.781 |
| Door verbonden ondernemingen gesteld of onherroepelijk beloofd als waarborg voor schulden of verplichtingen van de vennootschap | 9391 | | |
| Andere betekenisvolle financiële verplichtingen | 9401 | | |
| Financiële resultaten | | | |
| Opbrengsten uit financiële vaste activa | 9421 | 280.000 | 17.182.416 |
| Opbrengsten uit vlottende activa | 9431 | 214.508 | 64.594 |
| Andere financiële opbrengsten | 9441 | | |
| Kosten van schulden | 9461 | 344.184 | 612.360 |
| Andere financiële kosten | 9471 | | |
| Realisatie van vaste activa | | | |
| Verwezenlijkte meerwaarden | 9481 | | |
| Verwezenlijkte minderwaarden | 9491 | | |

BETREKKINGEN MET VERBONDEN ONDERNEMINGEN, GEASSOCIEERDE ONDERNEMINGEN EN DE ANDERE ONDERNEMINGEN WAARMEE EEN DEELNEMINGSVERHOUDING BESTAAT

GEASSOCIEERDE ONDERNEMINGEN

Financiële vaste activa

Deelnemingen

Achtergestelde vorderingen

Andere vorderingen

Vorderingen

Op meer dan één jaar

Op hoogstens één jaar

Schulden

Op meer dan één jaar

Op hoogstens één jaar

Persoonlijke en zakelijke zekerheden

Door de vennootschap gesteld of onherroepelijk beloofd als waarborg voor schulden of verplichtingen van geassocieerde ondernemingen

Door geassocieerde ondernemingen gesteld of onherroepelijk beloofd als waarborg voor schulden of verplichtingen van de vennootschap

Andere betekenisvolle financiële verplichtingen

ANDERE ONDERNEMINGEN WAARMEE EEN DEELNEMINGSVERHOUDING BESTAAT

Financiële vaste activa

Deelnemingen

Achtergestelde vorderingen

Andere vorderingen

Vorderingen

Op meer dan één jaar

Op hoogstens één jaar

Schulden

Op meer dan één jaar

Op hoogstens één jaar

| Codes | Boekjaar | Vorig boekjaar |
|-------|-----------|----------------|
| 9253 | | |
| 9263 | | |
| 9273 | | |
| 9283 | | |
| 9293 | | |
| 9303 | | |
| 9313 | | |
| 9353 | | |
| 9363 | | |
| 9373 | | |
| 9383 | | |
| 9393 | | |
| 9403 | | |
| 9252 | 2.085.242 | 11.672.061 |
| 9262 | 2.085.242 | 11.672.061 |
| 9272 | | |
| 9282 | | |
| 9292 | 842.302 | |
| 9302 | 842.302 | |
| 9312 | | |
| 9352 | 889.069 | 637.945 |
| 9362 | | |
| 9372 | 889.069 | 637.945 |

BETREKKINGEN MET VERBONDEN ONDERNEMINGEN, GEASSOCIEERDE ONDERNEMINGEN EN DE ANDERE ONDERNEMINGEN WAARMEE EEN DEELNEMINGSVERHOUDING BESTAAT

TRANSACTIES MET VERBONDEN PARTIJEN BUITEN NORMALE MARKTVOORWAARDEN

Vermelding van dergelijke transacties indien zij van enige betekenis zijn, met opgave van het bedrag van deze transacties, de aard van de betrekking met de verbonden partij, alsmede andere informatie over de transacties die nodig is voor het verkrijgen van inzicht in de financiële positie van de vennootschap

nihil

| Boekjaar |
|----------|
| |

FINANCIËLE BETREKKINGEN MET**BESTUURDERS EN ZAAKVOERDERS, NATUURLIJKE OF RECHTSPERSONEN DIE DE VENNOOTSCHAP RECHTSTREEKS OF ONRECHTSTREEKS CONTROLEREN ZONDER VERBONDEN ONDERNEMINGEN TE ZIJN, OF ANDERE ONDERNEMINGEN DIE DOOR DEZE PERSONEN RECHTSTREEKS OF ONRECHTSTREEKS GECONTROLEERD WORDEN****Uitstaande vorderingen op deze personen**

Voornaamste voorwaarden betreffende de vorderingen, interestvoet, looptijd, eventueel afgeloste of afgeschreven bedragen of bedragen waarvan werd afgezien

Waarborgen toegestaan in hun voordeel**Andere betekenisvolle verplichtingen aangegaan in hun voordeel****Rechtstreekse en onrechtstreekse bezoldigingen en ten laste van de resultatenrekening toegekende pensioenen, voor zover deze vermelding niet uitsluitend of hoofdzakelijk betrekking heeft op de toestand van een enkel identificeerbaar persoon**

Aan bestuurders en zaakvoerders

Aan oud-bestuurders en oud-zaakvoerders

| Codes | Boekjaar |
|-------|----------|
| 9500 | |
| 9501 | |
| 9502 | |
| 9503 | |
| 9504 | |

DE COMMISSARIS(SEN) EN DE PERSONEN MET WIE HIJ (ZIJ) VERBONDEN IS (ZIJN)**Bezoldiging van de commissaris(sen)****Bezoldiging voor uitzonderlijke werkzaamheden of bijzondere opdrachten uitgevoerd binnen de vennootschap door de commissaris(sen)**

Andere controleopdrachten

Belastingadviesopdrachten

Andere opdrachten buiten de revisorale opdrachten

Bezoldiging voor uitzonderlijke werkzaamheden of bijzondere opdrachten uitgevoerd binnen de vennootschap door personen met wie de commissaris(sen) verbonden is (zijn)

Andere controleopdrachten

Belastingadviesopdrachten

Andere opdrachten buiten de revisorale opdrachten

| Codes | Boekjaar |
|-------|----------|
| 9505 | 169.950 |
| 95061 | 94.750 |
| 95062 | |
| 95063 | |
| 95081 | |
| 95082 | 8.000 |
| 95083 | |

Vermeldingen in toepassing van artikel 3:64, §2 en §4 van het Wetboek van vennootschappen en verenigingen

AFGELEIDE FINANCIËLE INSTRUMENTEN DIE NIET GEWAARDEERD ZIJN OP BASIS VAN DE REËLE WAARDE

VOOR IEDERE CATEGORIE AFGELEIDE FINANCIËLE INSTRUMENTEN DIE NIET GEWAARDEERD ZIJN OP BASIS VAN DE REËLE WAARDE

| Categorie afgeleide financiële instrumenten | Ingedekt risico | Speculatie / dekking | Omvang | Boekjaar | | Vorig boekjaar | |
|---|--------------------|----------------------|------------|------------|--------------|----------------|--------------|
| | | | | Boekwaarde | Reële waarde | Boekwaarde | Reële waarde |
| FX Forward NOK verkoop | Wisselkoersrisico | Dekking | 13.200.000 | | -3.556 | | 4.067 |
| FX Forward GBP verkoop | Wisselkoersrisico | Dekking | 2.400.000 | | -16.869 | | -66.247 |
| FX Forward CHF verkoop | Wisselkoersrisico | Dekking | 3.000.000 | | -14.753 | | -4.209 |
| FX Forward DKK verkoop | Wisselkoersrisico | Dekking | 0 | | | | |
| FX Forward CAD verkoop | Wisselkoersrisico | Dekking | 3.000.000 | | -6.307 | | -22.648 |
| FX Forward SEK verkoop | Wisselkoersdekking | Dekking | 6.600.000 | | -3.972 | | 10.166 |

FINANCIËLE VASTE ACTIVA GEBOEKT TEGEN EEN HOGER BEDRAG DAN HUN REËLE WAARDE

Bedrag van de afzonderlijke activa of van passende groepen ervan

Redenen waarom de boekwaarde niet is verminderd

Elementen die toelaten te veronderstellen dat de boekwaarde zal kunnen worden gerealiseerd

| Boekwaarde | Reële waarde |
|------------|--------------|
| | |

VERKLARING BETREFFENDE DE GECONSOLIDEERDE JAARREKENING**INLICHTINGEN TE VERSTREKKEN DOOR ELKE VENNOOTSCHAP DIE ONDERWORPEN IS AAN DE BEPALINGEN VAN HET WETBOEK VAN VENNOOTSCHAPPEN EN VERENIGINGEN INZAKE DE GECONSOLIDEERDE JAARREKENING**

De vennootschap heeft een geconsolideerde jaarrekening en een geconsolideerd jaarverslag opgesteld en openbaar gemaakt*

De vennootschap heeft geen geconsolideerde jaarrekening en geconsolideerd jaarverslag opgesteld, omdat zij daarvan vrijgesteld is om de volgende reden(en)*

De vennootschap en haar dochtervennootschappen overschrijden op geconsolideerde basis niet meer dan één van de in artikel 1:26 van het Wetboek van vennootschappen en verenigingen vermelde criteria*

De vennootschap heeft alleen maar dochtervennootschappen die, gelet op de beoordeling van het geconsolideerd vermogen, de geconsolideerde financiële positie of het geconsolideerd resultaat, individueel en tezamen, slechts van te verwaarlozen betekenis zijn* (artikel 3:23 van het Wetboek van vennootschappen en verenigingen)

De vennootschap is zelf dochtervennootschap van een moedervennootschap die een geconsolideerde jaarrekening, waarin haar jaarrekening door consolidatie opgenomen is, opstelt en openbaar maakt*

Naam, volledig adres van de zetel en, zo het een vennootschap naar Belgisch recht betreft, het ondernemingsnummer van de moedervennootschap(pen) en de aanduiding of deze moedervennootschap(pen) een geconsolideerde jaarrekening, waarin haar jaarrekening door consolidatie opgenomen is, opstelt (opstellen) en openbaar maakt (maken)**:

Indien de moedervennootschap(pen) (een) vennootschap(pen) naar buitenlands recht is (zijn), de plaats waar de hiervoor bedoelde geconsolideerde jaarrekening verkrijgbaar is**

* Schrapen wat niet van toepassing is.

** Wordt de jaarrekening van de vennootschap op verschillende niveaus geconsolideerd, dan worden deze gegevens verstrekt, enerzijds voor het grootste geheel en anderzijds voor het kleinste geheel van vennootschappen waarvan de vennootschap als dochter deel uitmaakt en waarvoor een geconsolideerde jaarrekening wordt opgesteld en openbaar gemaakt.

**FINANCIËLE BETREKKINGEN VAN DE GROEP WAARVAN DE VENNOOTSCHAP AAN HET HOOFD STAAT IN BELGIË
MET DE COMMISSARIS(SEN) EN DE PERSONEN MET WIE HIJ (ZIJ) VERBONDEN IS (ZIJN)**

Vermeldingen in toepassing van artikel 3:65, §4 en §5 van het Wetboek van vennootschappen en verenigingen

Bezoldiging van de commissaris(sen) voor de uitoefening van een mandaat van commissaris op het niveau van de groep waarvan de vennootschap die de informatie publiceert aan het hoofd staat

Bezoldiging voor uitzonderlijke werkzaamheden of bijzondere opdrachten uitgevoerd bij deze groep door de commissaris(sen)

Andere controleopdrachten

Belastingadviesopdrachten

Andere opdrachten buiten de revisorale opdrachten

Bezoldiging van de personen met wie de commissaris(sen) verbonden is (zijn) voor de uitoefening van een mandaat van commissaris op het niveau van de groep waarvan de vennootschap die de informatie publiceert aan het hoofd staat

Bezoldiging voor uitzonderlijke werkzaamheden of bijzondere opdrachten uitgevoerd bij deze groep door personen met wie de commissaris(sen) verbonden is (zijn)

Andere controleopdrachten

Belastingadviesopdrachten

Andere opdrachten buiten de revisorale opdrachten

| Codes | Boekjaar |
|-------|----------|
| 9507 | 182.310 |
| 95071 | 94.750 |
| 95072 | |
| 95073 | |
| 9509 | |
| 95091 | |
| 95092 | 8.000 |
| 95093 | |

Vermeldingen in toepassing van artikel 3:64, §2 en §4 van het Wetboek van vennootschappen en verenigingen

WAARDERINGSREGELS

SAMENVATTING VAN DE WAARDERINGSREGELS

I. Beginsel

De waarderingsregels worden vastgesteld overeenkomstig de bepalingen van het KB van 29 april 2019 tot uitvoering van het Wetboek van vennootschappen en verenigingen.

Ten behoeve van het getrouwe beeld wordt in de volgende uitzonderingsgevallen afgeweken van de bij dit besluit bepaalde waarderingsregels :
Niet van toepassing

Deze afwijkingen worden als volgt verantwoord :
Niet van toepassing

Deze afwijkingen beïnvloeden als volgt het vermogen, de financiële positie en het resultaat vóór belasting van de onderneming
Niet van toepassing

De waarderingsregels werden ten opzichte van het vorige boekjaar qua verwoording of toepassing [xxxxxxxxxx] [niet gewijzigd]; zo ja, dan heeft de wijziging betrekking op :
en heeft een [positieve] [negatieve] invloed op het resultaat van het boekjaar vóór belasting ten belope van EUR.

De resultatenrekening [xxxxxx] [wordt niet] op belangrijke wijze beïnvloed door opbrengsten en kosten die aan een vorig boekjaar moeten worden toegerekend; zo ja, dan hebben deze betrekking op :

De cijfers van het boekjaar zijn niet vergelijkbaar met die van het vorige boekjaar en wel om de volgende reden :

[Voor de vergelijkbaarheid worden de cijfers van het vorige boekjaar op de volgende punten aangepast] [Voor de vergelijking van de jaarrekeningen van beide boekjaren moet met volgende elementen rekening worden gehouden]

Bij gebrek aan objectieve beoordelingscriteria is de waardering van de voorzienbare risico's, mogelijke verliezen en ontwaardingen waarvan hierna sprake is, onvermijdelijk aleatoir :

Andere inlichtingen die noodzakelijk zijn opdat de jaarrekening een getrouw beeld zou geven van het vermogen, de financiële positie en het resultaat van de onderneming :

II. Bijzondere regels

De oprichtingskosten :
De oprichtingskosten worden onmiddellijk ten laste genomen, behoudens volgende kosten die worden geactiveerd :

Herstructureringskosten :
Herstructureringskosten werden [xxxxxxxxxxxx] [niet geactiveerd] in de loop van het boekjaar; zo ja, dan wordt dit als volgt verantwoord :

Immateriële vaste activa :
Het bedrag aan immateriële vaste activa omvat voor 0 EUR kosten van onderzoek en ontwikkeling. De afschrijvings-termijn voor deze kosten en voor de goodwill belooft [xxxx] [niet meer] dan 5 jaar; indien meer dan 5 jaar wordt deze termijn als verantwoord :

Materiële vaste activa :
In de loop van het boekjaar [xxxxxx] [werden geen] materiële vaste activa geherwaardeerd; zo ja, dan wordt deze herwaardering als volgt verantwoord :

Afschrijvingen geboekt tijdens het boekjaar :

| Activa | Methode | | Basis | | Afschrijvingspercentages | | | |
|---|--------------|-----------------|---------------------------|---------------------|--------------------------|-------------------------------|---------------|---|
| | L (lineaire) | D (degressieve) | NG (niet-geherwaardeerde) | G (geherwaardeerde) | Hoofdsom Min. - Max. | Bijkomende kosten Min. - Max. | | |
| + 1. Oprichtingskosten | + | + | + | + | + | + | + | + |
| + 2. Immateriële vaste activa | L | + | + | + | 20.00 - 20.00 | + | 20.00 - 20.00 | + |
| + 3. Industriële, administratieve of commerciële gebouwen * | L | + | NG | + | 5.00 - 5.00 | + | 5.00 - 5.00 | + |
| + 4. Installaties, machines en uitrustingen * | L | + | NG | + | 10.00 - 20.00 | + | 10.00 - 20.00 | + |
| + 5. Rollend materieel * | L | + | + | + | 20.00 - 20.00 | + | 20.00 - 20.00 | + |
| + 6. Kantoor materiaal en meubilair * | L | + | NG | + | 10.00 - 20.00 | + | 10.00 - 20.00 | + |

WAARDERINGSREGELS

negatieve worden in het resultaat opgenomen.

Leasingovereenkomsten :

Wat de niet-geactiveerde gebruiksrechten uit leasingovereenkomsten betreft (die betrekking hebben op onroerende goederen en afgesloten vóór 1 januari 1980), beliepen de vergoedingen en huurgelden die betrekking hebben op het boekjaar voor leasing van onroerende goederen : 125.275,72 EUR.

ANDERE IN DE TOELICHTING TE VERMELDEN INLICHTINGEN

Waardering van de deelneming in Top Form Ltd

De vennootschap bezit een deelneming van 25,6% in Top Form Ltd, een onderneming gevestigd in Hongkong met productieactiviteiten in verschillende Aziatische landen.

In 2025 werd geoordeeld dat er sprake is van een duurzame waardevermindering, voornamelijk door aanhoudende marktonzekerheid, onder andere door moeilijkere marktomstandigheden in de Verenigde Staten, een volatiel internationaal handelsklimaat en onzekerheid rond de samenwerking met een belangrijke klant. Dit heeft geleid tot een waardevermindering van de deelneming van 9,6 miljoen euro.

Hierbij werd de realisatiewaarde bepaald op basis van de beurskoers van Top Form Ltd per 31 december 2025, als externe en observeerbare referentie voor de marktwaarde. De boekwaarde van de deelneming in rubriek 282 is bijgevolg gedaald van 11,7 miljoen euro naar 2,1 miljoen euro.

ANDERE OVEREENKOMSTIG HET WETBOEK VAN VENNOOTSCHAPPEN EN VERENIGINGEN NEER TE LEGGEN DOCUMENTEN

JAARVERSLAG

STATUTAIR JAARVERSLAG VAN DE VELDE NV BOEKJAAR 01/01/2025 - 31/12/2025

Het statutair jaarverslag is opgesteld in overeenstemming met artikel 3:6 van het Wetboek Vennootschappen en Verenigingen.

1. COMMENTAAR OP DE JAARREKENING

De jaarrekening vertoont een balans totaal van 180.917 duizend euro en een winst over het boekjaar na belastingen van 10.483 duizend euro.

2. BELANGRIJKE GEBEURTENISSEN NA JAAREINDE

Na balansdatum hebben zich geen gebeurtenissen voorgedaan die op de toestand van de vennootschap een belangrijke invloed hebben gehad.

3. VERWACHTE ONTWIKKELINGEN

Hierbij verwijzen wij naar de rubriek 'Vooruitzichten' in het persbericht van de jaarsluitingen.

4. ONDERZOEK EN ONTWIKKELING

Van de Velde beschikt over een ontwerfpdaling waarin tevens een cel actief is met betrekking tot 'onderzoek en ontwikkeling'. De ontwerfpdaling is verantwoordelijk voor de lancering van nieuwe collecties terwijl de cel 'onderzoek en ontwikkeling' alsook de ontwerfpdaling onderzoek verricht naar nieuwe materialen, productietechnieken, producten, verkoopondersteunende technieken, enz.

5. BIJKOMENDE OPDRACHTEN VAN DE COMMISSARIS

De Algemene Vergadering van 24 april 2024 van Van de Velde NV heeft PwC Bedrijfsrevisoren BV, Cultuurlaan 5, 1831 Diegem, vertegenwoordigd door Lien Winne BV, met als vaste vertegenwoordiger Lien Winne, benoemd tot commissaris. Het mandaat loopt tot de jaarvergadering van 2027.

De jaarlijkse vergoeding die in 2025 aan de commissaris voor de controleopdrachten van de enkelvoudige jaarrekening van Van de Velde NV werd toegekend, bedraagt 109.950 euro (plus BTW, onkosten, bijdrage IRR en forfaitaire onkostenvergoeding voor technologie en compliance kosten) onder voorbehoud van jaarlijkse aanpassingen in functie van de evolutie van het indexcijfer van de consumptieprijs of zoals overeengekomen tussen partijen. De totale kosten voor 2025 voor de controle van de jaarrekeningen van alle vennootschappen van de Groep en de geconsolideerde jaarrekening van Van de Velde NV bedraagt 182.310 euro (exclusief btw en inclusief de hierboven reeds vermelde 109.950 euro).

In overeenstemming met artikel 3:65 van het Wetboek Vennootschappen en Verenigingen heeft Van de Velde mee dat de vergoeding aan personen met wie de commissaris beroepszake in samenwerkingsverband staat 8.000 euro bedraagt met betrekking tot opdrachten die werden uitgevoerd in 2025 (tax services).

De vergoeding voor andere assurance-opdrachten aan de statutaire commissaris bedraagt 60.000 euro. Daarnaast werd er additioneel een bedrag van 34.750 euro aangerekend voor CSRD werkzamenaden voor FY24.

6. BESCHRIJVING VAN DE RISICO'S EN ONZEKERHEDEN

De volgende risico's werden op groepsniveau bekeken en waar nodig werden de nodige dekkingen of preventieve maatregelen genomen (voor verdere details, toelichting 30):

- Valutarisico;
- Kredietrisico;
- Macro-economisch risico;
- Liquiditeits- en kasstroomrisico;
- Risico op onderbrekingen in de 'supply chain';
- Risico op overgevoerde voorraden;
- Productrisico;
- Risico's verbonden aan naleving en regelgeving;
- Risicobeheer en de interne controleprocessen met betrekking tot onze duurzaamheidsrapportage;
- Andere operationele risico's.

7. INKOOP VAN EIGEN AANDELEN

Op 30 april 2025 heeft de Buitengewone Algemene Vergadering der Aandeelhouders beslist om de Raad van Bestuur te machtigen om eigen aandelen van de vennootschap in te kopen of te vervreemden. Deze machtiging geldt voor een periode van (i) drie jaar te rekenen vanaf 12 mei 2025 indien de verkrijging noodzakelijk is ter voorkoming van een ernstig dreigend nadeel en (ii) vijf jaar te rekenen vanaf 12 mei 2025 indien de Raad van Bestuur overeenkomstig artikel 7:215 van het WVV, het wettelijk toegestaan aantal eigen aandelen verwerft tegen een prijs die gelijk is aan de prijs waartegen deze op Euronext Brussel worden genoteerd.

ANDERE OVEREENKOMSTIG HET WETBOEK VAN VENNOOTSCHAPPEN EN VERENIGINGEN NEER TE LEGGEN DOCUMENTEN

JAARVERSLAG

Op 26 februari 2025 heeft de Raad van Bestuur een programma voor inkoop van eigen aandelen goedgekeurd voor maximaal 15 miljoen euro. Het inkoopprogramma is opgestart op 4 maart 2025 en heeft een voorziene looptijd van één jaar.

Eind 2024 had Van de Velde NV 440.366 eigen aandelen in bezit.

In 2025 werden er 161.427 eigen aandelen ingekocht (ter waarde van 4.751 duizend euro) en 230.995 eigen aandelen vernietigd (ter waarde van 7.492 duizend euro). Tijdens 2025 werden in het kader van het optieplan 12.000 opties uitgeoefend (ter waarde van 303 duizend euro).

Eind 2025 heeft Van de Velde NV 307.616 eigen aandelen in bezit voor een totaal bedrag van 9.902 duizend euro.

| 000 EURO | 2025 | 2024 |
|-------------------------------|-------|--------|
| Aandelen kapitaal | 1.936 | 1.936 |
| Eigen aandelen in de entiteit | 9.902 | 12.989 |
| Uitgiftepremie | 743 | 743 |

8. BELANGENCONFLICTEN

In 2025 diende zich binnen de Raad van Bestuur of het Management Team geen belangenconflict aan in de zin van artikel 7:96 van het WvV.

9. BIJKANTOREN

Op 19 juli 2011 heeft Van de Velde een bijkantoor opgericht in Zweden (organisatienummer S16407-9078) met de naam "Van de Velde NV Belgium Filiaal Sweden". Op 1 juli 2017 heeft Van de Velde een bijkantoor opgericht in Frankrijk (organisatienummer 831 116 140) met de naam "Van de Velde NV Succursale France".

10. OPSOMMING IN HET KADER VAN ARTIKEL 34 VAN HET KB VAN 14 NOVEMBER 2007 BETREFFENDE DE VERPLICHTINGEN VAN EMITTENTEN VAN FINANCIËLE INSTRUMENTEN DIE ZIJN TOEGELATEN TOT DE VERHANDELING OP EEN GEREGLLEMENTEERDE MARKT:

- 41,58% van de aandelen van Van de Velde NV is geplaatst bij het publiek. De andere aandelen zijn in het bezit van Van de Velde Holding NV, die de belangen groepeerd van de families Laureys en Van de Velde. Er bestaan geen verschillende soorten aandelen.
- Er bestaan geen wettelijke of statutaire beperkingen van overdracht van effecten.
- Houders van effecten waaraan bijzondere zeggenschap is verbonden: een meerderheid van de bestuurders in Van de Velde NV wordt benoemd uit de kandidaten voorgedragen door de Van de Velde Holding NV zolang deze – direct of indirect – ten minste 35% van de aandelen van de vennootschap bezit.
- Er bestaan geen aandelenplannen voor werknemers waarvan de zeggenschapsrechten niet rechtstreeks door de werknemers worden uitgeoefend.

- Er bestaan geen wettelijke of statutaire beperkingen van de uitoefening van het stemrecht.
- Van de Velde NV heeft geen kennis van enige aandeelhouders-overeenkomsten.
- Aandeelhouders het hierboven vermeldde feit dat een meerderheid van de bestuurders in Van de Velde NV wordt benoemd uit de kandidaten voorgedragen door de Van de Velde Holding NV zolang deze – direct of indirect – ten minste 35% van de aandelen van de vennootschap bezit, bestaan er geen regels voor de benoeming of de vervanging van de leden van het bestuursorgaan of statutaire beperkingen van de uitoefening van het stemrecht.
- De bevoegdheid van het bestuursorgaan wat de mogelijkheid tot uitgifte van aandelen betreft: de Raad van Bestuur is bevoegd om gedurende een periode van vijf jaar te rekenen vanaf de bekendmaking in de Bijlagen bij het Belgisch Staatsblad (12 mei 2025), het geplaatst kapitaal in een of meerdere malen te verhogen met een bedrag van 1.936.173,73 euro, onder de voorwaarden die zijn vastgelegd in de statuten.
- De bevoegdheid van het bestuursorgaan wat de mogelijkheid tot inkoop van aandelen betreft: zie hierboven punt 7.
- Er bestaan geen belangrijke overeenkomsten waarbij Van de Velde NV partij is en die in werking treden, wijzigingen ondergaan of aflopen in geval van een wijziging van zeggenschap over de emittent na een openbaar bod.
- Tussen de emittent en zijn bestuurders en/of werknemers werden er geen overeenkomsten gesloten die in een vergoeding voorzien wanneer naar aarding van een openbaar bod de samenwerking wordt beëindigd.

11. VERKLARING INZAKE DEUGDELIJK BESTUUR

We verwijzen naar het hoofdstuk 'Deugdelijk bestuur' in het geïntegreerde jaarverslag.

**ANDERE OVEREENKOMSTIG HET WETBOEK
VAN VENNOOTSCHAPPEN EN VERENIGINGEN
NEER TE LEGGEN DOCUMENTEN**

JAARVERSLAG

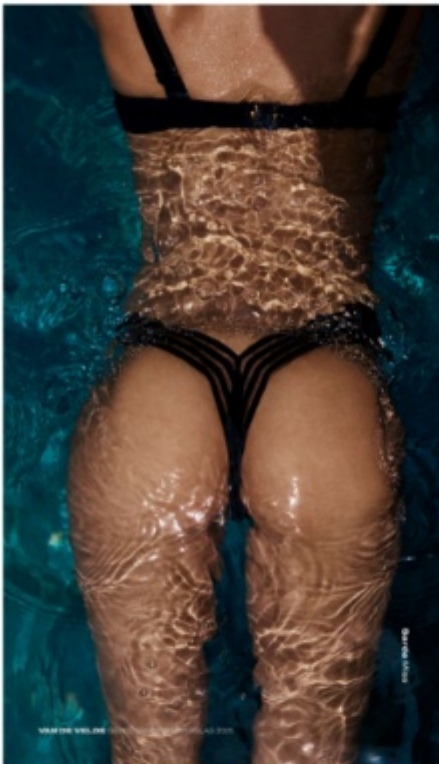

12. REMUNERATIEVERSLAG

Het remuneratieverslag geeft op een transparante manier het verloningsbeleid van Van de Velde voor haar bestuurders en leden van het Management Team weer, conform de Corporate Governance Wet van 17 februari 2017 en de Belgische Corporate Governance Code. We verwijzen naar hoofdstuk 2 van het financieel verslag in het geïntegreerde jaarverslag.

13. VOORSTEL TOT WINSTVERDELING

De Raad van Bestuur stelt aan de Algemene Vergadering der Aandeelhouders voor om een brutodividend van 2,40 euro per dividend gerechtigd aandeel uit te betalen. Na betaling van roerende voorheffing blijft een nettodividend over van 1,66 euro per dividend gerechtigd aandeel. Na goedkeuring door de Algemene Vergadering zal het dividend betaalbaar worden gesteld vanaf 11 mei 2026.

| Voorgesteld winstverdeling in duizend euro: | |
|---|---------|
| Te bestemmen winst | 16.483 |
| Toevoeging aan de reserves | -13.345 |
| Uit te keren winst ^(*) | 29.528 |
| = waarvan voorgesteld brutodividend van 2,40 euro per dividend gerechtigd aandeel aan 12.473.604 ^(**) aandelen | 29.828 |

^(*) Dit voorwaarde dat het aantal eigen aandelen in het boek omgerekend ligt op 26.7218.

^(**) Dit uit te keren winst werd gecorrigeerd met het resultaat van 2024, d. 129 duizend euro.

14. NIET-FINANCIËLE INFORMATIE

We verwijzen naar het hoofdstuk 'Duurzaamheidsverslag' in het geïntegreerde jaarverslag.

Karel Verlinde CommV
voort. vertegenwoordigd door
Karel Verlinde
Gedelegeerd bestuurder

VERSLAG VAN DE COMMISSARISSEN



Verslag van de commissaris aan de algemene vergadering van aandeelhouders van Van de Velde NV over de jaarrekening voor het boekjaar afgesloten op 31 december 2025

In het kader van de wettelijke controle van de jaarrekening van Van de Velde NV (de "Vennootschap"), leggen wij u ons commissarisverslag voor. Dit bevat ons verslag over de jaarrekening alsook de overige door wet- en regelgeving gestelde eisen. Het vormt één geheel en is ondeelbaar.

Wij werden benoemd in onze hoedanigheid van commissaris door de algemene vergadering van 24 april 2024, overeenkomstig het voorstel van de raad van bestuur uitgebracht op aanbeveling van het auditcomité en op voordracht van de ondernemingsraad. Ons mandaat loopt af op de datum van de algemene vergadering die beraadslaagt over de jaarrekening voor het boekjaar afgesloten op 31 december 2026. Wij hebben de wettelijke controle van de jaarrekening van de Vennootschap uitgevoerd gedurende 2 opeenvolgende boekjaren.

Verslag over de jaarrekening

Oordeel zonder voorbehoud

Wij hebben de wettelijke controle uitgevoerd van de jaarrekening van de Vennootschap, die de balans op 31 december 2025 omvat, alsook de resultatenrekening van het boekjaar afgesloten op die datum en de toelichting. Deze jaarrekening vertoont een balanstotaal van EUR 180.917.359 en de resultatenrekening sluit af met een winst van het boekjaar van EUR 16.483.177.

Naar ons oordeel geeft de jaarrekening een getrouw beeld van het vermogen en de financiële toestand van de Vennootschap per 31 december 2025, alsook van haar resultaten over het boekjaar dat op die datum is afgesloten, in overeenstemming met het in België van toepassing zijnde boekhoudkundig referentiestelsel.

Basis voor het oordeel zonder voorbehoud

Wij hebben onze controle uitgevoerd volgens de internationale controlestandaarden (ISA's) zoals van toepassing in België. Wij hebben bovendien de door de IAASB goedgekeurde internationale controlestandaarden toegepast die van toepassing zijn op de huidige afsluitdatum en nog niet goedgekeurd zijn op nationaal niveau. Onze verantwoordelijkheden op grond van deze standaarden zijn verder beschreven in de sectie "*Verantwoordelijkheden van de commissaris voor de controle van de jaarrekening*" van ons verslag. Wij hebben alle deontologische vereisten die relevant zijn voor de controle van de jaarrekening in België nageleefd, met inbegrip van deze met betrekking tot de onafhankelijkheid.

pwc.be

PwC Bedrijfsrevisoren BV - PwC Reviseurs d'Entreprises SRL -
Financial Assurance Services
Maatschappelijke zetel/Siège social: Culliganlaan 5, B-1831 Diegem
T: +32 (0)2 710 4211 BTW/TVA BE 0429.501.944 / RPR Brussel,
Nederlandstalige afdeling - RPM Bruxelles, division néerlandophone
ING BE43 3101 3811 9501 - BIC BBRUBEBB
BELFIUS BE92 0689 0408 8123 - BIC GKCC BEBB

VERSLAG VAN DE COMMISSARISSEN

Wij hebben van de raad van bestuur en van de aangestelden van de Vennootschap de voor onze controle vereiste ophelderingen en inlichtingen verkregen.

Wij zijn van mening dat de door ons verkregen controle-informatie voldoende en geschikt is als basis voor ons oordeel.

Kernpunten van de controle

Kernpunten van onze controle betreffen die aangelegenheden die naar ons professioneel oordeel het meest significant waren bij de controle van de jaarrekening van de huidige verslagperiode. Deze aangelegenheden zijn behandeld in de context van onze controle van de jaarrekening als geheel en bij het vormen van ons oordeel hierover, en wij verschaffen geen afzonderlijk oordeel over deze aangelegenheden.

Toetsing op bijzondere waardeverminderingen in verbonden ondernemingen en ondernemingen waarmee een deelnemingsverhouding bestaat

BESCHRIJVING VAN HET KERNPUNT VAN DE CONTROLE

De balansrubrieken 280 en 282 van Van de Velde NV per 31 december 2025 bevatten deelnemingen in verbonden ondernemingen en in ondernemingen waarmee een deelnemingsverhouding bestaat voor een bedrag van respectievelijk 26,0 miljoen euro en 2,1 miljoen euro.

Zoals uiteengezet in toelichting VOL 6.20 heeft het management geoordeeld dat er sprake is van een duurzame waardevermindering bij de onderneming waarmee een deelnemingsverhouding bestaat, als gevolg van de economische omstandigheden waarin deze onderneming actief is.

Wij beschouwen de toetsing op bijzondere waardeverminderingen voor deelnemingen in verbonden ondernemingen en ondernemingen waarmee een deelnemingsverhouding bestaat als dermate significant aangezien deze een materieel bedrag vertegenwoordigen van de totale activa. Bovendien dient management zich, bij de beoordeling van de afwaardering in geval van duurzame minderwaarde, te baseren op significante inschattingen van de toekomstige bedrijfsresultaten van de betrokken ondernemingen.

ONZE AUDITBENADERING MET BETREKKING TOT HET KERNPUNT VAN DE CONTROLE

Voor de beoordeling van de waardering van de deelnemingen in verbonden ondernemingen en ondernemingen waarmee een deelnemingsverhouding bestaat hebben wij de door het management uitgevoerde analyse bekomen, waarbij de netto-actief waarde, de gebruikswaarde of de realiseerbare waarde in overweging werd genomen.

VERSLAG VAN DE COMMISSARISSEN

Bij het beoordelen van de door het management uitgevoerde analyse, hebben wij bijzondere aandacht besteed aan de redelijkheid en de impact van de voornaamste veronderstellingen waaronder :

- de gehanteerde waarderingsmethodologie;
- het model en de kerncijfers voor de waardering van de deelneming in ondernemingen waarmee een deelnemingsverhouding bestaat;
- de kasstroomprognoses, de actualisatievoet, de lange termijn groeivoet en bedrijfsspecifieke verwachtingen voor de waardering van de deelnemingen in verbonden ondernemingen.

In de uitvoering van onze werkzaamheden hebben wij een beroep gedaan op onze interne waarderingsexperten om in een kritische toetsing te voorzien, teneinde de redelijkheid van de door het management gehanteerde veronderstellingen te beoordelen.

Hoewel wij erkennen dat het beoordelen van het bestaan van een duurzame minderwaarde de nodige inschattingen vergt, hebben wij op basis van onze controlewerkzaamheden vastgesteld dat de door het management gehanteerde inschattingen binnen een aanvaardbare vork van mogelijke uitkomsten liggen.

Afwaardering van de voorraad

BESCHRIJVING VAN HET KERNPUNT VAN DE CONTROLE

De totale voorraadwaarde bedraagt 45,4 miljoen euro en vertegenwoordigt 25% van het balanstotaal op 31 december 2025. Deze voorraadwaarde houdt reeds rekening met een afwaardering voor voorraadartikelen die als oud of gedateerd worden beschouwd per 31 december 2025. De voorraad is samengesteld uit grond- en hulpstoffen, goederen in uitvoering en gereed product.

De waardering van de voorraden gebeurt tegen de laagste waarde van de kostprijs of de realisatiewaarde. De afwaardering voor economische veroudering wordt berekend op basis van de ouderdom van de voorraad en de verwachte toekomstige verkopen van de voorraadartikelen.

De berekening van de afwaardering voor economische veroudering is belangrijk voor onze audit, en daarom een kernpunt van onze controle, omwille van de omvang van het bedrag in de jaarrekening, alsook omwille van de onzekerheden verbonden aan de inschattingen op afwaarderingen die door management worden gemaakt, aangaande toekomstige verkopen alsook de toegepaste afwaarderingspercentages.

ONZE AUDITBENADERING MET BETREKKING TOT HET KERNPUNT VAN DE CONTROLE

Wij hebben nagegaan of de door de Vennootschap gehanteerde grondslagen voor financiële verslaggeving in overeenstemming zijn met de gehanteerde waarderingsregels en met het in België van toepassing zijnde boekhoudkundig referentiestelsel. Voorts omvatten onze audit procedures, onder andere, het volgende:

VERSLAG VAN DE COMMISSARISSEN

- wij hebben de berekening van de afwaardering van de voorraad van de Vennootschap geanalyseerd en nagegaan of de berekening op een consistente manier werd toegepast;
- wij hebben de inschattingen van management geëvalueerd inzake de verwachte consumptie van grondstoffen;
- wij hebben de gehanteerde ouderdomsdata van het gereed product getest op accuraatheid op basis van een steekproef van voorraadartikelen;
- wij hebben de evolutie van de afwaardering van de voorraad jaar over jaar vergeleken in verhouding tot enerzijds de types van voorraadartikelen (grondstoffen versus gereed product) en anderzijds in verhouding tot de modegevoeligheid van de artikelen (permanente collectie versus specifieke zomer – wintercollecties per merk);
- wij hebben de toegepaste historische afwaarderingspercentages besproken met management en beoordeeld op basis van de werkelijke verkopen van afgewaardeerde voorraad in afgelopen boekjaar.

We hebben vastgesteld dat de door het management gehanteerde inschattingen met betrekking tot afwaardering van de voorraad binnen een aanvaardbare vork van mogelijke uitkomsten liggen.

Verantwoordelijkheden van de raad van bestuur voor het opstellen van de jaarrekening

De raad van bestuur is verantwoordelijk voor het opstellen van de jaarrekening die een getrouw beeld geeft in overeenstemming met het in België van toepassing zijnde boekhoudkundig referentiestelsel, alsook voor de interne beheersing die de raad van bestuur noodzakelijk acht voor het opstellen van de jaarrekening die geen afwijking van materieel belang bevat die het gevolg is van fraude of van fouten.

Bij het opstellen van de jaarrekening is de raad van bestuur verantwoordelijk voor het inschatten van de mogelijkheid van de Vennootschap om haar continuïteit te handhaven, het toelichten, indien van toepassing, van aangelegenheden die met continuïteit verband houden en het gebruiken van de continuïteitsveronderstelling, tenzij de raad van bestuur het voornemen heeft om de Vennootschap te liquideren of om de bedrijfsactiviteiten te beëindigen, of geen realistisch alternatief heeft dan dit te doen.

Verantwoordelijkheden van de commissaris voor de controle van de jaarrekening

Onze doelstellingen zijn het verkrijgen van een redelijke mate van zekerheid over de vraag of de jaarrekening als geheel geen afwijking van materieel belang bevat die het gevolg is van fraude of van fouten, en het uitbrengen van een commissarisverslag waarin ons oordeel is opgenomen. Een redelijke mate van zekerheid is een hoog niveau van zekerheid, maar is geen garantie dat een controle die overeenkomstig de ISA's is uitgevoerd altijd een afwijking van materieel belang ontdekt wanneer die bestaat. Afwijkingen kunnen zich voordoen als gevolg van fraude of fouten en worden als van materieel belang beschouwd indien redelijkerwijs kan worden verwacht dat zij, individueel of gezamenlijk, de economische beslissingen genomen door gebruikers op basis van deze jaarrekening, beïnvloeden.

Bij de uitvoering van onze controle leven wij het wettelijk, reglementair en normatief kader na dat van toepassing is op de controle van de jaarrekening in België. Een wettelijke controle biedt evenwel geen zekerheid omtrent de toekomstige levensvatbaarheid van de Vennootschap, noch omtrent de efficiëntie

VERSLAG VAN DE COMMISSARISSEN

of de doeltreffendheid waarmee de raad van bestuur de bedrijfsvoering van de Vennootschap ter hand heeft genomen of zal nemen. Onze verantwoordelijkheden inzake de door de raad van bestuur gehanteerde continuïteitsveronderstelling worden hieronder beschreven.

Als deel van een controle uitgevoerd overeenkomstig de ISA's, passen wij professionele oordeelsvorming toe en handhaven wij een professioneel-kritische instelling gedurende de controle.

We voeren tevens de volgende werkzaamheden uit:

- het identificeren en inschatten van de risico's dat de jaarrekening een afwijking van materieel belang bevat die het gevolg is van fraude of van fouten, het bepalen en uitvoeren van controlewerkzaamheden die op deze risico's inspelen en het verkrijgen van controle-informatie die voldoende en geschikt is als basis voor ons oordeel. Het risico van het niet detecteren van een van materieel belang zijnde afwijking is groter indien die afwijking het gevolg is van fraude dan indien zij het gevolg is van fouten, omdat bij fraude sprake kan zijn van samenspanning, valsheid in geschrifte, het opzettelijk nalaten om transacties vast te leggen, het opzettelijk verkeerd voorstellen van zaken of het omzeilen van de interne beheersing;
- het verkrijgen van inzicht in de interne beheersing die relevant is voor de controle, met als doel controlewerkzaamheden op te zetten die in de gegeven omstandigheden geschikt zijn maar die niet zijn gericht op het geven van een oordeel over de effectiviteit van de interne beheersing van de Vennootschap;
- het evalueren van de geschiktheid van de gehanteerde grondslagen voor financiële verslaggeving en het evalueren van de redelijkheid van de door de raad van bestuur gemaakte schattingen en van de daarop betrekking hebbende toelichtingen;
- het concluderen of de door de raad van bestuur gehanteerde continuïteitsveronderstelling aanvaardbaar is, en het concluderen, op basis van de verkregen controle-informatie, of er een onzekerheid van materieel belang bestaat met betrekking tot gebeurtenissen of omstandigheden die significante twijfel kunnen doen ontstaan over de mogelijkheid van de Vennootschap om haar continuïteit te handhaven. Indien wij concluderen dat er een onzekerheid van materieel belang bestaat, zijn wij ertoe gehouden om de aandacht in ons commissarisverslag te vestigen op de daarop betrekking hebbende toelichtingen in de jaarrekening, of, indien deze toelichtingen inadequaat zijn, om ons oordeel aan te passen. Onze conclusies zijn gebaseerd op de controle-informatie die verkregen is tot de datum van ons commissarisverslag. Toekomstige gebeurtenissen of omstandigheden kunnen er echter toe leiden dat de Vennootschap haar continuïteit niet langer kan handhaven;
- het evalueren van de algehele presentatie, structuur en inhoud van de jaarrekening, en van de vraag of de jaarrekening de onderliggende transacties en gebeurtenissen weergeeft op een wijze die leidt tot een getrouw beeld.

VERSLAG VAN DE COMMISSARISSEN

Wij communiceren met het auditcomité onder meer over de geplande reikwijdte en timing van de controle en over de significante controlebevindingen, waaronder eventuele significante tekortkomingen in de interne beheersing die wij identificeren gedurende onze controle.

Wij verschaffen aan het auditcomité tevens een verklaring dat wij de relevante deontologische voorschriften over onafhankelijkheid hebben nageleefd, en wij communiceren met hen over alle relaties en andere zaken die redelijkerwijs onze onafhankelijkheid kunnen beïnvloeden en, waar van toepassing, over de daarmee verband houdende maatregelen om onze onafhankelijkheid te waarborgen.

Uit de aangelegenheden die met het auditcomité zijn gecommuniceerd bepalen wij die zaken die het meest significant waren bij de controle van de jaarrekening van de huidige verslagperiode, en die derhalve de kernpunten van onze controle uitmaken. Wij beschrijven deze aangelegenheden in ons verslag, tenzij het openbaar maken van deze aangelegenheden is verboden door wet- of regelgeving.

Overige door wet- en regelgeving gestelde eisen

Verantwoordelijkheden van de raad van bestuur

De raad van bestuur is verantwoordelijk voor het opstellen en de inhoud van het jaarverslag, voor het opstellen en de inhoud van de documenten die overeenkomstig de wettelijke en reglementaire voorschriften dienen te worden neergelegd, voor het naleven van de wettelijke en reglementaire voorschriften die van toepassing zijn op het voeren van de boekhouding, alsook voor het naleven van het Wetboek van vennootschappen en verenigingen en van de statuten van de Vennootschap.

Verantwoordelijkheden van de commissaris

In het kader van onze opdracht en overeenkomstig de Belgische bijkomende norm bij de in België van toepassing zijnde internationale controlestandaarden (ISA's), is het onze verantwoordelijkheid om, in alle van materieel belang zijnde opzichten, het jaarverslag, bepaalde documenten die overeenkomstig de wettelijke en reglementaire voorschriften dienen te worden neergelegd, alsook de naleving van de statuten en van bepaalde verplichtingen uit het Wetboek van vennootschappen en verenigingen te verifiëren en verslag over deze aangelegenheden uit te brengen.

Aspecten betreffende het jaarverslag

Na het uitvoeren van specifieke werkzaamheden op het jaarverslag, zijn wij van oordeel dat dit jaarverslag overeenstemt met de jaarrekening voor hetzelfde boekjaar, en is opgesteld overeenkomstig de artikelen 3:5 en 3:6 van het Wetboek van vennootschappen en verenigingen.

In de context van onze controle van de jaarrekening, zijn wij tevens verantwoordelijk voor het overwegen, in het bijzonder op basis van de kennis verkregen tijdens de controle, of het jaarverslag een afwijking van materieel belang bevat, hetzij informatie die onjuist vermeld is of anderszins misleidend is.

VERSLAG VAN DE COMMISSARISSEN

In het licht van de werkzaamheden die wij hebben uitgevoerd, dienen wij u geen afwijking van materieel belang te melden.

Vermelding betreffende de sociale balans

De sociale balans, neer te leggen bij de Nationale Bank van België overeenkomstig artikel 3:12, §1, 8° van het Wetboek van vennootschappen en verenigingen, bevat, zowel qua vorm als qua inhoud alle door dit Wetboek voorgeschreven inlichtingen, waaronder deze betreffende de informatie inzake de lonen en de vormingen, en bevat geen van materieel belang zijnde inconsistenties ten aanzien van de informatie waarover wij beschikken in het kader van onze opdracht.

Vermeldingen betreffende de onafhankelijkheid

- Ons bedrijfsrevisorenkantoor en ons netwerk hebben geen opdrachten verricht die onverenigbaar zijn met de wettelijke controle van de jaarrekening en ons bedrijfsrevisorenkantoor is in de loop van ons mandaat onafhankelijk gebleven tegenover de Vennootschap.
- De honoraria voor de bijkomende opdrachten die verenigbaar zijn met de wettelijke controle van de jaarrekening bedoeld in artikel 3:65 van het Wetboek van vennootschappen en verenigingen werden correct vermeld en uitgesplitst in de toelichting bij de jaarrekening.

Andere vermeldingen

- Onverminderd formele aspecten van ondergeschikt belang, werd de boekhouding gevoerd in overeenstemming met de in België van toepassing zijnde wettelijke en bestuursrechtelijke voorschriften.
- De resultaatverwerking die aan de algemene vergadering wordt voorgesteld, stemt overeen met de wettelijke en statutaire bepalingen.
- Wij dienen u geen verrichtingen of beslissingen mede te delen die in overtreding met de statuten of het Wetboek van vennootschappen en verenigingen zijn gedaan of genomen.
- Huidig verslag is consistent met onze aanvullende verklaring aan het auditcomité bedoeld in artikel 11 van de verordening (EU) nr. 537/2014

Gent, 25 maart 2026

De commissaris
PwC Bedrijfsrevisoren BV
Vertegenwoordigd door

VERSLAG VAN DE COMMISSARISSEN

Lien Winne*
Bedrijfsrevisor

*Handelend in naam van Lien Winne BV

SOCIALE BALANS

Nummers van de paritaire comités die voor de vennootschap bevoegd zijn: 215

109

STAAT VAN DE TEWERKGESTELDE PERSONEN**WERKNEMERS WAARVOOR DE VENNOOTSCHAP EEN DIMONA-VERKLARING HEEFT INGEDIEND OF DIE ZIJN INGESCHREVEN IN HET ALGEMEEN PERSONEELSREGISTER**

| Tijdens het boekjaar | Codes | Totaal | 1. Mannen | 2. Vrouwen |
|---|-------|------------|-----------|------------|
| Gemiddeld aantal werknemers | | | | |
| Voltijds | 1001 | 347,1 | 72,8 | 274,3 |
| Deeltijds | 1002 | 163,1 | 9,0 | 154,1 |
| Totaal in voltijdse equivalenten (VTE) | 1003 | 465,6 | 79,2 | 386,4 |
| Aantal daadwerkelijk gepresteerde uren | | | | |
| Voltijds | 1011 | 471.214 | 102.914 | 368.300 |
| Deeltijds | 1012 | 168.669 | 10.785 | 157.884 |
| Totaal | 1013 | 639.883 | 113.699 | 526.184 |
| Personeelskosten | | | | |
| Voltijds | 1021 | 26.857.260 | 6.467.596 | 20.389.664 |
| Deeltijds | 1022 | 8.196.307 | 487.526 | 7.708.781 |
| Totaal | 1023 | 35.053.567 | 6.955.122 | 28.098.445 |
| Bedrag van de voordelen bovenop het loon | 1033 | | | |

| Tijdens het vorige boekjaar | Codes | P. Totaal | 1P. Mannen | 2P. Vrouwen |
|--|-------|------------|------------|-------------|
| Gemiddeld aantal werknemers in VTE | 1003 | 472,8 | 82,8 | 390,0 |
| Aantal daadwerkelijk gepresteerde uren | 1013 | 630.451 | 116.543 | 513.908 |
| Personeelskosten | 1023 | 34.246.391 | 6.881.173 | 27.365.218 |
| Bedrag van de voordelen bovenop het loon | 1033 | | | |

**WERKNEMERS WAARVOOR DE VENNOOTSCHAP EEN DIMONA-VERKLARING HEEFT INGEDIEND OF DIE ZIJN
INGESCHREVEN IN HET ALGEMEEN PERSONEELSREGISTER (vervolg)**

| | Codes | 1. Voltijds | 2. Deeltijds | 3. Totaal in voltijdse equivalenten |
|---|-------|-------------|--------------|-------------------------------------|
| Op de afsluitingsdatum van het boekjaar | | | | |
| Aantal werknemers | 105 | 344 | 160 | 459,9 |
| Volgens de aard van de arbeidsovereenkomst | | | | |
| Overeenkomst voor een onbepaalde tijd | 110 | 344 | 160 | 459,9 |
| Overeenkomst voor een bepaalde tijd | 111 | | | |
| Overeenkomst voor een duidelijk omschreven werk | 112 | | | |
| Vervangingsovereenkomst | 113 | | | |
| Volgens het geslacht en het studieniveau | | | | |
| Mannen | 120 | 71 | 8 | 76,9 |
| lager onderwijs | 1200 | 28 | 3 | 30,2 |
| secundair onderwijs | 1201 | 14 | 1 | 14,8 |
| hoger niet-universitair onderwijs | 1202 | 18 | 2 | 19,7 |
| universitair onderwijs | 1203 | 11 | 2 | 12,2 |
| Vrouwen | 121 | 273 | 152 | 383,0 |
| lager onderwijs | 1210 | 43 | 18 | 55,5 |
| secundair onderwijs | 1211 | 71 | 82 | 128,4 |
| hoger niet-universitair onderwijs | 1212 | 81 | 30 | 103,6 |
| universitair onderwijs | 1213 | 78 | 22 | 95,5 |
| Volgens de beroepscategorie | | | | |
| Directiepersoneel | 130 | | | |
| Bedienden | 134 | 200 | 73 | 256,3 |
| Arbeiders | 132 | 144 | 87 | 203,6 |
| Andere | 133 | | | |

UITZENDKRACHTEN EN TER BESCHIKKING VAN DE VENNOOTSCHAP GESTELDE PERSONEN

| Tijdens het boekjaar | Codes | 1. Uitzendkrachten | 2. Ter beschikking van de vennootschap gestelde personen |
|--|-------|--------------------|--|
| Gemiddeld aantal tewerkgestelde personen | 150 | 13,8 | |
| Aantal daadwerkelijk gepresteerde uren | 151 | 26.633 | |
| Kosten voor de vennootschap | 152 | 780.867 | |

TABEL VAN HET PERSONEELSVERLOOP TIJDENS HET BOEKJAAR**INGETREDEN**

Aantal werknemers waarvoor de vennootschap tijdens het boekjaar een DIMONA-verklaring heeft ingediend of die tijdens het boekjaar werden ingeschreven in het algemeen personeelsregister

Volgens de aard van de arbeidsovereenkomst

- Overeenkomst voor een onbepaalde tijd
- Overeenkomst voor een bepaalde tijd
- Overeenkomst voor een duidelijk omschreven werk
- Vervangingsovereenkomst

| Codes | 1. Voltijds | 2. Deeltijds | 3. Totaal in voltijdse equivalenten |
|-------|-------------|--------------|-------------------------------------|
| 205 | 26 | 7 | 30,8 |
| 210 | 26 | 7 | 30,8 |
| 211 | | | |
| 212 | | | |
| 213 | | | |

UITGETREDEN

Aantal werknemers met een in de DIMONA-verklaring aangegeven of een in het algemeen personeelsregister opgetekende datum waarop hun overeenkomst tijdens het boekjaar een einde nam

Volgens de aard van de arbeidsovereenkomst

- Overeenkomst voor een onbepaalde tijd
- Overeenkomst voor een bepaalde tijd
- Overeenkomst voor een duidelijk omschreven werk
- Vervangingsovereenkomst

Volgens de reden van beëindiging van de overeenkomst

- Pensioen
- Werkloosheid met bedrijfstoelag
- Afdanking
- Andere reden
- Waarvan: het aantal werknemers dat als zelfstandige ten minste op halftijdse basis diensten blijft verlenen aan de vennootschap

| Codes | 1. Voltijds | 2. Deeltijds | 3. Totaal in voltijdse equivalenten |
|-------|-------------|--------------|-------------------------------------|
| 305 | 26 | 20 | 38,9 |
| 310 | 26 | 20 | 38,9 |
| 311 | | | |
| 312 | | | |
| 313 | | | |
| 340 | 4 | 10 | 9,5 |
| 341 | 1 | | 1,0 |
| 342 | 3 | 1 | 3,8 |
| 343 | 18 | 9 | 24,6 |
| 350 | | | |

INLICHTINGEN OVER DE OPLEIDINGEN VOOR DE WERKNEMERS TIJDENS HET BOEKJAAR**Totaal van de formele voortgezette beroepsopleidingsinitiatieven ten laste van de werkgever**

| | | | | |
|--|-------|---------|-------|---------|
| Aantal betrokken werknemers | 5801 | 84 | 5811 | 370 |
| Aantal gevolgde opleidingsuren | 5802 | 3.076 | 5812 | 15.061 |
| Nettokosten voor de vennootschap | 5803 | 154.349 | 5813 | 698.976 |
| waarvan brutokosten rechtstreeks verbonden met de opleiding | 58031 | 148.305 | 58131 | 666.458 |
| waarvan betaalde bijdragen en stortingen aan collectieve fondsen | 58032 | 9.890 | 58132 | 53.206 |
| waarvan ontvangen tegemoetkomingen (in mindering) | 58033 | 3.846 | 58133 | 20.688 |

Totaal van de minder formele en informele voortgezette beroepsopleidingsinitiatieven ten laste van de werkgever

| | | | | |
|----------------------------------|------|--------|------|---------|
| Aantal betrokken werknemers | 5821 | 53 | 5831 | 245 |
| Aantal gevolgde opleidingsuren | 5822 | 1.978 | 5832 | 8.261 |
| Nettokosten voor de vennootschap | 5823 | 54.142 | 5833 | 238.674 |

Totaal van de initiële beroepsopleidingsinitiatieven ten laste van de werkgever

| | | | | |
|----------------------------------|------|-------|------|-------|
| Aantal betrokken werknemers | 5841 | 1 | 5851 | 2 |
| Aantal gevolgde opleidingsuren | 5842 | 671 | 5852 | 694 |
| Nettokosten voor de vennootschap | 5843 | 4.776 | 5853 | 4.378 |

| Codes | Mannen | Codes | Vrouwen |
|-------|---------|-------|---------|
| 5801 | 84 | 5811 | 370 |
| 5802 | 3.076 | 5812 | 15.061 |
| 5803 | 154.349 | 5813 | 698.976 |
| 58031 | 148.305 | 58131 | 666.458 |
| 58032 | 9.890 | 58132 | 53.206 |
| 58033 | 3.846 | 58133 | 20.688 |
| 5821 | 53 | 5831 | 245 |
| 5822 | 1.978 | 5832 | 8.261 |
| 5823 | 54.142 | 5833 | 238.674 |
| 5841 | 1 | 5851 | 2 |
| 5842 | 671 | 5852 | 694 |
| 5843 | 4.776 | 5853 | 4.378 |