

# Area Esg

## ESG Strategy

# Mobility Manager

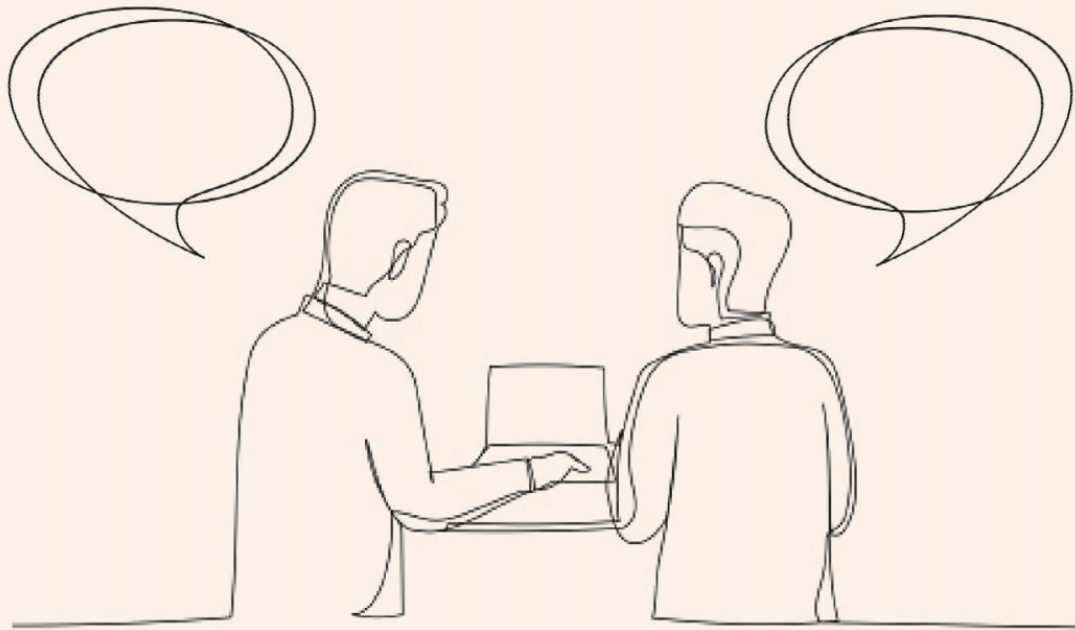

[sole24oreformazione.it](http://sole24oreformazione.it)

<b>Titolo</b>	Mobility Manager
<b>Categoria</b>	ESG Strategy
<b>Area</b>	AREA ESG
<b>Orario</b>	venerdì 14.30 - 18.30 , sabato 9.30 - 17.30
<b>Calendario</b>	<p><b><u>OTTOBRE</u></b></p> <ul style="list-style-type: none"> <li>• Venerdì 11 dalle 14.30 alle 18.30</li> <li>• Sabato 12 dalle 9.30 alle 17.30</li> <li>• Venerdì 25 dalle 14.30 alle 18.30</li> <li>• Sabato 26 dalle 9.30 alle 17.30</li> </ul> <p><b><u>NOVEMBRE</u></b></p> <ul style="list-style-type: none"> <li>• Venerdì 15 dalle 14.30 alle 18.30</li> <li>• Sabato 16 dalle 9.30 alle 17.30</li> </ul>

<p><b>Presentazione</b></p>	<p>Il corso "Mobility Manager e Mobilità Sostenibile" è un programma innovativo, progettato per offrire ai professionisti le competenze, le conoscenze e gli strumenti necessari per diventare leader nel campo della mobilità aziendale sostenibile.</p> <p><b>Struttura e Contenuti del Corso:</b></p> <ul style="list-style-type: none"> <li>• <b>Fondamenti del Mobility Management:</b> I partecipanti inizieranno il percorso formativo esplorando il ruolo del Mobility Manager, comprendendo le responsabilità chiave e il quadro normativo di riferimento, dal D.M. 27 marzo 1998 al recente Decreto Legge n. 34 del 19 maggio 2020, noto come "Decreto Rilancio".</li> <li>• <b>Piani di Mobilità Casa-Lavoro (PSCL):</b> Una parte significativa del corso è dedicata all'apprendimento su come sviluppare, implementare e monitorare efficaci PSCL, considerando la domanda e l'offerta di mobilità, le fasi di progettazione, attuazione e valutazione, oltre alla redazione di questionari interni per raccogliere dati essenziali.</li> <li>• <b>Sostenibilità e Impatto Aziendale:</b> Il corso approfondisce l'integrazione della mobilità sostenibile con le strategie aziendali DE&amp;I e ESG, evidenziando come piani di mobilità ben congegnati possano migliorare non solo l'ambiente ma anche il benessere dei dipendenti e l'immagine dell'azienda.</li> <li>• <b>Applicazioni Pratiche e Role Play:</b> Attraverso sessioni interattive, i partecipanti avranno l'opportunità di applicare quanto appreso in scenari realistici, sviluppando competenze pratiche nella redazione di questionari e nella progettazione di PSCL, oltre a valutare le ricadute positive in termini di costi, impatto ambientale e soddisfazione dei dipendenti.</li> <li>• <b>Incontri con Esperti e Testimonial:</b> Momenti di confronto con mobility manager affermati e rappresentanti di aziende leader offrono preziosi insight sulle strategie di successo e sulle sfide del settore, arricchendo l'esperienza formativa con esempi concreti e best practices.</li> </ul>
<p><b>Coordinatore corso</b></p>	<p><b>Lorenzo Maria Paoli</b> - managing partner Strategic Management Partners</p>
<p><b>Relatori</b></p>	<p><b>DOCENTI</b></p> <ul style="list-style-type: none"> <li>• Lorenzo Maria Paoli, managing partner Strategic Management Partners</li> <li>• Stefano Tisi, project leader e-mobility Strategic Management Partners</li> <li>• Samuel Lupano, <i>senior consultant e-mobility Strategic Management Partners</i></li> <li>• Giulio Zanetti, <i>consultant ESG expert Strategic Management Partners</i></li> <li>• Pamela Calcagnile, manager Strategic Management Partners</li> </ul>

**Programma****Modulo 1: Il ruolo del mobility manager - 11 ore**

Il modulo illustrerà l'ambito normativo di riferimento italiano: dal D.M. 27 marzo 1998, al recente Decreto Legge n. 34 del 19 maggio 2020, cosiddetto "Decreto Rilancio" con le implicazioni relative al ruolo del Mobility Manager: una figura chiave con competenze interdisciplinari

Verranno dettagliate le aree di attività del Mobility Manager e le principali competenze richieste, partendo dalla gestione del documento programmatico principale: il piano degli spostamenti casa- lavoro (PSCL) quale strumento per ottimizzare gli spostamenti sistematici dei dipendenti riducendo l'uso dell'auto privata. In relazione al PSCL verranno analizzate le 4 fasi costituenti:

PSCL: la fase di analisi (domanda e offerta di mobilità)

PSCL: la fase di progettazione

PSCL: la fase di attuazione

PSCL: la fase di monitoraggio

Il modulo fornirà gli strumenti per la redazione del questionario interno quale elemento fondamentale per misurare lo stato dell'arte degli spostamenti casa-lavoro e gli interventi effettuati.

Verranno infine illustrate le implicazioni delle attività gestite dal Mobility Manager sulla employer experience, le integrazioni virtuose tra mobilità e welfare e i benefici per il dipendente, l'azienda e gli stakeholder, compresi gli impatti in tema di Corporate Social Responsibility-CSR

Si analizzerà, infine, l'importanza della comunicazione delle azioni di mobility management.

Al fine di approfondire le tematiche affrontate, il modulo prevede una specifica sessione di Q&A.

**Modulo 2: La mobilità nel contesto Diversity & inclusion e ESG - 4 ore**

Il modulo si propone l'obiettivo di indicare i paradigmi ESG (Environmental, Social e Governance) e le implicazioni con le attività di gestione della mobilità proprie del Mobility Manager, approfondendo in particolare il tema della mobilità in un'ottica innovativa di integrazione in termini di DE&I.

**Modulo 3: Economia e struttura della mobilità quale elemento chiave della sostenibilità - 11 ore**

Il modulo fornisce una overview del settore della mobilità sostenibile nell'economia nazionale ed internazionale dando uno sguardo approfondito alla filiera della mobilità elettrica: dall'automotive, agli e-scooter, alle infrastrutture di ricarica, ai servizi VAS.

Inoltre, affronterà il tema riguardante la gestione delle flotte aziendali; la rendicontazione ai fini ESG, con riferimento anche all'impatto in termini di costi per l'impresa e per i lavoratori.

**Modulo 4: Role Play, redazione del questionario e impostazione del piano degli spostamenti casa- lavoro PSCL - 7 ore**

	<p>Il percorso formativo termina con un role play nel quale verrà redatto un questionario degli spostamenti casa lavoro e si definirà l'architettura di un PSCL.</p>																		
<b>Informazioni</b>	<p>Manager, consulenti e professionisti che aspirano a diventare Mobility Manager, nonché Mobility Manager aziendali che desiderano approfondire le loro competenze nel settore.</p>																		
<b>Sbocchi occupazionali</b>	<p>Figure professionali quali Mobility Manager, Fleet Manager, E-Mobility Solution Manager, Sustainability Manager</p>																		
<b>Contenuti</b>	<table border="1"> <thead> <tr> <th></th> <th>Tematica</th> <th>ORE</th> </tr> </thead> <tbody> <tr> <td>1</td> <td>Modulo 1: Il ruolo del mobility manager</td> <td>11</td> </tr> <tr> <td>2</td> <td>Modulo 2: La mobilità nel contesto Diversity &amp; inclusion e ESG</td> <td>4</td> </tr> <tr> <td>3</td> <td>Modulo 3: Economia e struttura della mobilità quale elemento chiave della sostenibilità</td> <td>11</td> </tr> <tr> <td>4</td> <td>Modulo 4: Role Play, redazione del questionario e impostazione del piano degli spostamenti casa- lavoro PSCL</td> <td>7</td> </tr> <tr> <td colspan="2" style="text-align: right;"><b>Totale</b></td> <td><b>33</b></td> </tr> </tbody> </table>		Tematica	ORE	1	Modulo 1: Il ruolo del mobility manager	11	2	Modulo 2: La mobilità nel contesto Diversity & inclusion e ESG	4	3	Modulo 3: Economia e struttura della mobilità quale elemento chiave della sostenibilità	11	4	Modulo 4: Role Play, redazione del questionario e impostazione del piano degli spostamenti casa- lavoro PSCL	7	<b>Totale</b>		<b>33</b>
	Tematica	ORE																	
1	Modulo 1: Il ruolo del mobility manager	11																	
2	Modulo 2: La mobilità nel contesto Diversity & inclusion e ESG	4																	
3	Modulo 3: Economia e struttura della mobilità quale elemento chiave della sostenibilità	11																	
4	Modulo 4: Role Play, redazione del questionario e impostazione del piano degli spostamenti casa- lavoro PSCL	7																	
<b>Totale</b>		<b>33</b>																	
<b>Termini iscrizione</b>	<b>Iscrizioni sempre aperte</b>																		
<b>Quota di iscrizione</b>	<b>€ 2.318 IVA INCLUSA</b> PREZZO 1.900 <sup>€</sup> + IVA (2.318 <sup>€</sup> )																		
<b>Modalità pagamento</b>	<p>Il pagamento della quota può avvenire tramite <b>carta di credito e bonifico bancario</b>.</p> <p>Per il bonifico, l'IBAN di riferimento è il seguente: <b>IT96N0326803402052620984800</b></p> <p>Possibilità di <b>finanziamento con Sella Personal Credit</b> previa approvazione della finanziaria*</p> <p><i>* Messaggio pubblicitario con finalità promozionale. Operazione soggetta ad approvazione di Sella Personal Credit SpA. Per maggiori informazioni è possibile richiedere il modulo "Informazioni europee di base sul credito ai consumatori" (SECCI) e la copia del testo contrattuale.</i></p>																		