

Procedura di selezione per la copertura di n. 1 posto di Professore Associato nel settore concorsuale 11/E1 Psicologia generale, psicobiologia e psicometria SSD M-PSI/03 - Psicometria mediante chiamata ai sensi della Legge n. 240/2010, art. 18, comma 1.

Codice Procedura: 20/2018

VERBALE N. 1

Riunione preliminare

La Commissione esaminatrice della valutazione per la copertura di n. 1 posto di Professore Associato nel settore concorsuale 11/E1 Psicologia generale, psicobiologia e psicometria SSD M-PSI/03 - Psicometria e composta dai seguenti professori:

Nome e Cognome	Fascia	S.S.D.	Ateneo di appartenenza
Prof. Fabio Lucidi	I [^]	M-PSI/03	Università La Sapienza
Prof.ssa Gabriella Antonucci	I [^]	M-PSI/03	Università La Sapienza
Prof. Santo Di Nuovo	I [^]	M-PSI/03	Università di Catania

La Commissione esaminatrice, avvalendosi di strumenti telematici di lavoro collegiale, si riunisce (al completo) il giorno 27 febbraio alle ore 13,30 per via telematica.

I componenti della Commissione prendono atto che nessuna istanza di ricusazione dei Commissari, relativa alla presente procedura, è pervenuta all'Ateneo e che pertanto la Commissione stessa è pienamente legittimata ad operare secondo le norme del bando concorsuale.

Si procede quindi alla nomina del Presidente eletto nella persona della Prof. Santo Di Nuovo e del Segretario eletto nella persona della Prof. Fabio Lucidi.

Ciascun commissario dichiara che non sussistono situazioni di incompatibilità, ai sensi degli artt. 51 e 52 c.p.c. e dell'art. 5, comma 2, del D. Lgs. 1172/1948, con gli altri membri della Commissione.

La Commissione, preso atto che, come previsto dall'art. 8, comma 1 del Regolamento d'Ateneo relativo al reclutamento di Professori di I e II fascia, dovrà concludere i lavori entro 2 mesi dalla data del suo insediamento e considerando il carattere d'urgenza con cui è stata indetta la procedura di selezione per poter rispettare la scadenza ministeriale, stabilisce che il termine ultimo per la conclusione del procedimento concorsuale è il 1° marzo 2018.

La Commissione, presa visione del Decreto Rettorale di indizione della presente procedura selettiva e degli atti normativi e regolamentari che disciplinano la materia, prende atto dei criteri di valutazione dei candidati, stabiliti dal medesimo Decreto Rettorale.

Dopo ampia ed approfondita discussione la Commissione esaminatrice definisce i seguenti criteri per la valutazione dei candidati:

Produzione scientifica

- a) originalità e innovatività della produzione scientifica e rigore metodologico;
- b) apporto individuale del candidato, analiticamente determinato nei lavori in collaborazione sulla base dei seguenti parametri:
 - l'autore indicato come riferimento della pubblicazione,
 - l'ordine di elencazione dei coautori, quando non in ordine strettamente alfabetico
 - le competenze e gli interessi specifici del candidato, desumibili anche dalla congruenza con la sua produzione scientifica complessiva
- c) congruenza dell'attività del candidato con le discipline ricomprese nel settore concorsuale per il quale è bandita la procedura e il profilo definito nel bando;
- d) rilevanza scientifica della collocazione editoriale delle pubblicazioni e la loro diffusione all'interno della comunità scientifica, sulla base della presenza nelle banche dati Scopus o Web of Science;
- e) continuità temporale della produzione scientifica, anche in relazione all'evoluzione delle conoscenze nello specifico settore.

Congruenza della produzione scientifica con la declaratoria del SC -SSD

Ai fini della valutazione delle pubblicazioni presentate da ciascun candidato, la Commissione, oltre ai criteri sopra citati, utilizza gli indicatori bibliometrici riconosciuti in ambito scientifico internazionale per il settore concorsuale oggetto della selezione. In particolare, terrà conto di:

- a) numero di pubblicazioni presenti Scopus o Web of Science;
- b) *impact factor* di ciascuna pubblicazione;
- c) citazioni complessive;
- d) indice di Hirsch.

Titoli:

- a) direzione, organizzazione e coordinamento di gruppi di ricerca nazionali o internazionali;
- b) attività di ricerca presso soggetti pubblici e privati, italiani e stranieri;
- c) servizi prestati negli Atenei e negli Enti di ricerca italiani e stranieri, comprese le attività gestionali e relative a organi collegiali elettivi;
- d) attività didattica svolta a livello universitario in Italia o all'estero.

La Commissione stabilisce, altresì, che l'accertamento della conoscenza della lingua inglese dei candidati avverrà secondo quanto si evince dal loro curriculum, in particolare, dallo svolgimento di periodi all'estero, dalla produzione scientifica, dalle collaborazioni internazionali e dalla partecipazione a congressi internazionali.

La Commissione, come previsto dal bando, nella seconda riunione redigerà una relazione contenente:

- il profilo curricolare di ciascun candidato, comprensivo dell'attività didattica svolta;
- una breve valutazione collegiale del profilo;
- una valutazione collegiale di merito complessiva dell'attività di ricerca, dei titoli e dell'attività didattica, e circa la conoscenza della lingua inglese;
- la discussione collegiale su profilo e produzione scientifica.

Il Presidente incarica il Segretario di inviare il presente verbale insieme alle dichiarazioni di conformità redatte dai membri della Commissione, con una nota di trasmissione, al Responsabile della procedura il quale ne assicurerà la pubblicazione sul sito.

La Commissione decide di riconvocarsi il giorno 28 febbraio alle ore 9,00 in via telematica per la valutazione delle pubblicazioni scientifiche, del curriculum, dell'attività didattica e della lingua inglese dei candidati.

La seduta è tolta alle ore 14,00.

Letto, approvato e sottoscritto.

LA COMMISSIONE:

Prof.ssa Santo Di Nuovo

Prof. ssa Gabriella Antonucci

Prof. ssa Fabio Lucidi

ALLEGATO 1/A AL VERBALE 1

Procedura di selezione per la copertura di n. 1 posto di Professore Associato nel settore concorsuale 11/E1 Psicologia generale, psicobiologia e psicometria SSD M-PSI/03 – Psicometria mediante chiamata ai sensi della Legge n. 240/2010, art. 18, comma 1.

DICHIARAZIONE

Il sottoscritto Prof. SANTO DI NUOVO membro della Commissione Esaminatrice della procedura selettiva di cui in epigrafe, dichiara con la presente di aver partecipato, via telematica, alla prima riunione di definizione dei criteri di massima per la valutazione dei candidati della suddetta procedura e di concordare con il verbale a firma del Prof. Fabio Lucidi, Segretario della Commissione Esaminatrice, redatto in data 27 febbraio 2018, che sarà inviato al responsabile del procedimento per i provvedimenti di competenza.

Si allega copia di un documento di identità.

In fede

Data 27.2.2018

firma

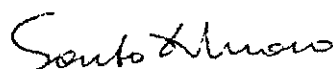

Prof. Santo Di Nuovo



DOCUMENTO VALIDO FINO AL 03/06/2024



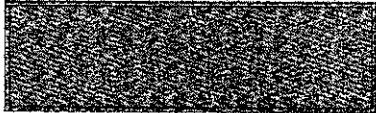

AS 8997804

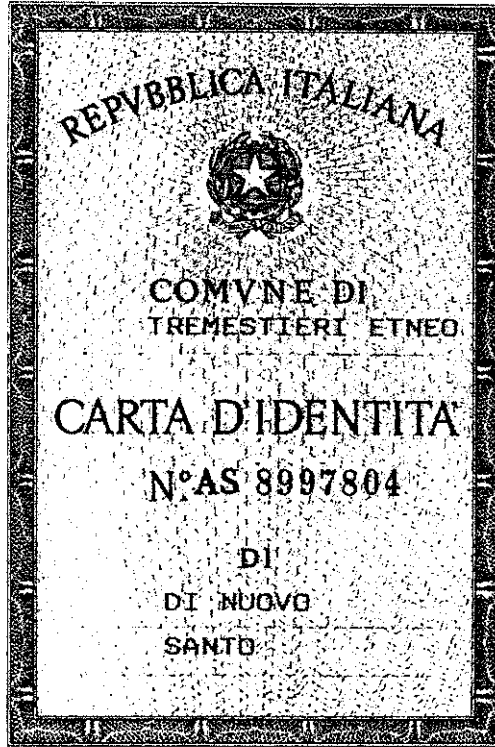

IP.ZS. 54A - OFFICINA CV - ROMA

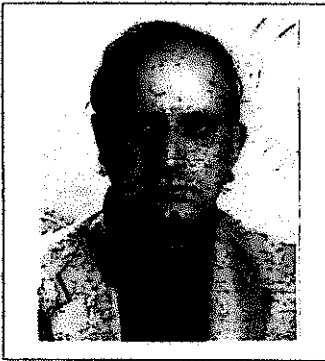

Cognome..... **DI NUOVO**
 Nome..... **SANTO**
 nato il..... **03/06/1950**
 (atto n..... **1671** Is. **A**)
 a..... **CATANIA** **CT**)
 Cittadinanza..... **ITALIANA**
 Residenza..... **TREMESTIERI ETNEO (CT)**
 Via..... **SAN GASPARE BERTONI n.5**
 Stato civile..... **CONIUGATO**
 Professione..... **PSICOLOGO**
 CONNOTATI E CONTRASSEGNI SALIENTI
 Statura..... **1.77**
 Capelli..... **BRIZZOLATI**
 Occhi..... **CASTANI**
 Segni particolari..... **N.N.**

 Firma del titolare..... *Santo Di Nuovo*
TREMESTIERI ETNEO **03/06/2014**
 Impronta del dito indice sinistro
 Euro 5,42
 FUNZ. AMM. VD
Santo Di Nuovo

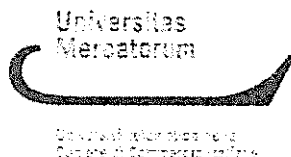

D.M. 10/05/06 G.U. n° 124 del 12/05/06 Supp. Or. N° 142

ALLEGATO 1/B AL VERBALE 1

Procedura di selezione per la copertura di n. 1 posto di Professore Associato nel settore concorsuale 11/E1 Psicologia generale, psicobiologia e psicometria SSD M-PSI/03 - Psicometria mediante chiamata ai sensi della Legge n. 240/2010, art. 18, comma 1.

DICHIARAZIONE

La sottoscritta Prof. Ssa GABRIELLA ANTONUCCI membro della Commissione Esaminatrice della procedura selettiva di cui in epigrafe, dichiara con la presente di aver partecipato, via telematica, alla prima riunione di definizione dei criteri di massima per la valutazione dei candidati della suddetta procedura e di concordare con il verbale a firma del Prof. Fabio Lucidi, Segretario della Commissione Esaminatrice, redatto in data 27 febbraio 2018 che sarà inviato al responsabile del procedimento per i provvedimenti di competenza.

Si allega copia di un documento di identità.

In fede

Data 27.02.2018

firma
Prof. Gabriella Antonucci

AR 2175763

REPUBBLICA ITALIANA



COMUNE DI
FERRARA

CARTA D'IDENTITA'

N° AR 2175763

DI

Cognome **ASTONTOI**
Nome **GABRIELLA**
Data di nascita **12/02/1956**
Luogo di nascita **COMO**
Professione **PROFESSORE**
Cittadinanza **ITALIANA**
Indirizzo **SPALLI**
VIA DE' DE' ROSA 10
C.A.P. **20138**
Città **COMO**
Prov. **COMO**
Cod. **031**
Sog. **ITALIANO**



Gabriella Astontoi
12/02/56



D.M. 10 05 06 G.U. n° 134 del 12 06 06, Supp. Or. N° 142

ALLEGATO 1/C AL VERBALE 1

Procedura di selezione per la copertura di n. 1 posto di Professore Associato nel settore concorsuale 11/E1 Psicologia generale, psicobiologia e psicometria SSD M-PSI/03 - Psicometria mediante chiamata ai sensi della Legge n. 240/2010, art. 18, comma 1.

DICHIARAZIONE

Il sottoscritto Prof. FABIO LUCIDI membro della Commissione Esaminatrice della procedura selettiva di cui in epigrafe, dichiara con la presente di aver partecipato, via telematica, alla prima riunione di definizione dei criteri di massima per la valutazione dei candidati della suddetta procedura e di concordare con il verbale redatto in data 27/2/2018 che sarà inviato al responsabile del procedimento per i provvedimenti di competenza.

Si allega copia di un documento di identità.

In fede

Data 27/2/2018

firma

Prof. Fabio Lucidi



Cognome... **LUCIDI**
Nome... **FABIO**
nato il... **01/12/1965**
(atto n. **00155P** **2** **S** **B07**)
a... **HONG KONG**)
Cittadinanza... **ITALIANA**
Residenza... **ROMA**
Via... **VIA SERGIO FORTENAZI PL. D. REZINA**
Stato civile... **CONIUGATO**
Professione... **DOCENTE UNIVERSITARIO**

CONNOTATI E CONTRASSEGNI SALIENTI

Statura... **1,79**
Capelli... **Castani**
Occhi... **Verdi**
Segni particolari... **---**



Firma del titolare *[Signature]*
ROMA il **02 NOV 2015**

Impresso del dito
indice sinistra



Il sottoscritto
Paolo Comissano
Funzionario
Ufficio Amministrativo
Brisignone

[Signature]



DATA DI SCADENZA
01 DIC 2025

AX 2397059



122114 CCV-RM

REPUBBLICA ITALIANA



COMUNE DI
ROMA

CARTA D'IDENTITÀ

N° AX 2397059

DI

LECIDI

FABIO