

ESG

MASTER PART TIME

EDIZIONE N° 14

# ESG Management e Sostenibilità Aziendale - 14 ed.







ESG

MASTER PART TIME

EDIZIONE N° 14

# ESG Management e Sostenibilità Aziendale - 14 ed.

Diventa esperto in ESG e sostenibilità con un corso pratico e intensivo per acquisire competenze strategiche e guidare il cambiamento nelle imprese



Sole 24 ORE Formazione



# Perché scegliere questo corso?

Il programma sviluppa competenze avanzate per integrare sostenibilità sociale, ambientale e di governance nelle strategie aziendali. È riconosciuto come abilitante ai 40 crediti formativi richiesti per accedere agli esami da Sustainability/CSR/ESG Manager, Practitioner, Auditor, SDG Action Manager e SDG USER, se in possesso anche degli altri requisiti richiesti, come da Prassi di riferimento UNI/PdR 109.1:2021.

Con taglio operativo, si impara a riformulare obiettivi, monitorare KPI, rendicontare e comunicare risultati, con focus su CSRD e CSDD. Testimonial da aziende leader come ASVIS, Pirelli, Lavazza, Bonelli Erede, COIMA e altri arricchiscono il confronto.

- Programma unico per livello di aggiornamento tecnico e normativo: il corso segue le più recenti direttive europee, come la CSRD e la CSDD, garantendo che la formazione sia allineata con le attuali esigenze legislative e di mercato
- Percorso certificato: per il riconoscimento di 40 crediti formativi che abilitano all'esame per diventare Sustainability Manager e Practitioner secondo la normativa UNI/PdR 109.1:2021
- Focus su applicazioni pratiche: approccio operativo su obiettivi strategici aziendali, monitoraggio degli indicatori, rendicontazione, misurazione dell'impatto e comunicazione
- Esperti del settore e testimoni di eccellenza: case study e best practice arricchiscono l'offerta fornendo metodi

# Struttura del corso



**Partenza:** 27 Marzo 2026



**Fine:** 16 Maggio 2026



**Durata complessiva:** 60 ore, 4 weekend: 40h di lezioni sincrone, 20 h di lezioni asincrone



**Lezioni:** venerdì 14:30 18:30; sabato 9:30 - 16:30



**Modalità di erogazione:** Live Streaming + On Demand



**Attestato:** Attestato di frequenza



# A chi è rivolto il corso?

## Destinatari

Il corso è rivolto professionisti che vogliono aggiornare le proprie competenze in ambito ESG, migliorando governance, sostenibilità e rendicontazione.

## Sbocchi Professionali

Il corso consente l'accesso a numerose opportunità professionali, tra cui:

- Sustainability Manager e Practitioner: ruoli chiave per integrare strategie di sostenibilità in azienda
- Consulenti in Sostenibilità: supportano imprese nell'adozione di pratiche sostenibili e nella conformità normativa
- Esperti in rendicontazione e compliance ESG: elaborano report ESG in linea con gli standard e le attese degli stakeholder
- Formatori aziendali in Sostenibilità: diffondono competenze e cultura della sostenibilità tra professionisti e organizzazioni

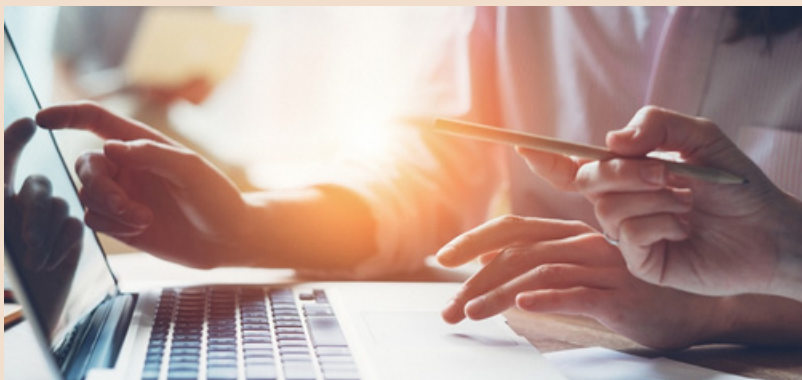

# Programma

**Modulo 1 - Definizione di ESG e declinazione nei diversi processi aziendali**

**Modulo 2 - Strategie di sostenibilità**

**Modulo 3 - Il bilancio di sostenibilità e gli strumenti per finanziare gli investimenti ESG**

**Modulo 4 - Creare e comunicare valore con la sostenibilità**

# La Faculty del corso

**Laura La Posta**

Caporedattrice del Sole 24 Ore

**Laura Martiniello**

Prof. ordinario di Economia aziendale Universitas Mercatorum e Prof. a contratto Università Luiss Guido Carli

**Natalia Bagnato**

Avvocato - Partner Ontier

**Silvio De Girolamo**

Advisor e Consultant

**Riccardo Giovannini**

Docente Luiss, ex Responsabile EY Sustainability

**Claudia La Via**

Journalist & Editorial strategist - Il Sole 24ore - Contributor

**Anna Zattoni**

Presidente e co-founder, Jointly il welfare condiviso Srl

**Anna Zavaritt**

Consulente aziendale ESG

**Sandro Zilli**

Sustainability & Innovation Manager - Senexa Srl

# Calendario delle lezioni

## MARZO

- venerdì 27, ore 14:30-18:30
- sabato 28, ore 9.30-16.30

## APRILE

- venerdì 10, ore 15:30-18:30
- sabato 11, ore 9.30-16.30

## MAGGIO

- venerdì 8, ore 14:30-18:30
- sabato 9, ore 9.30-17.30
- venerdì 15, ore 14:30-18:30
- sabato 16, ore 9.30-16:00

Il presente calendario potrebbe subire delle modifiche. Al momento dell'iscrizione verrà fornito ai partecipanti l'eventuale calendario aggiornato.



# Modalità di iscrizione e pagamento



## Modalità di iscrizione:

<https://sole24oreformazione.it/iscrizione/corso?codice=MA23280>



**€ 3.960** + IVA

---

## Modalità di pagamento:

Sole 24 ORE Formazione si impegna a rendere la formazione accessibile a tutti, ampliando continuamente le convenzioni. Contattaci per scoprire le agevolazioni disponibili. Possibilità di finanziamento con Sella Personal Credit previa approvazione della finanziaria\* Il pagamento della quota può avvenire tramite: carta di credito e bonifico bancario.\* Messaggio pubblicitario con finalità promozionale. Operazione soggetta ad approvazione di Sella Personal Credit SpA. Per maggiori informazioni è possibile richiedere il modulo "Informazioni europee di base sul credito ai consumatori" (SECCI) e la copia del testo contrattuale.\*

---

\*



**[sole24oreformazione.it](http://sole24oreformazione.it)**

---

Numero Verde  
**800 128 646**