

Area Management e Finanza

Project management

Master Project Management

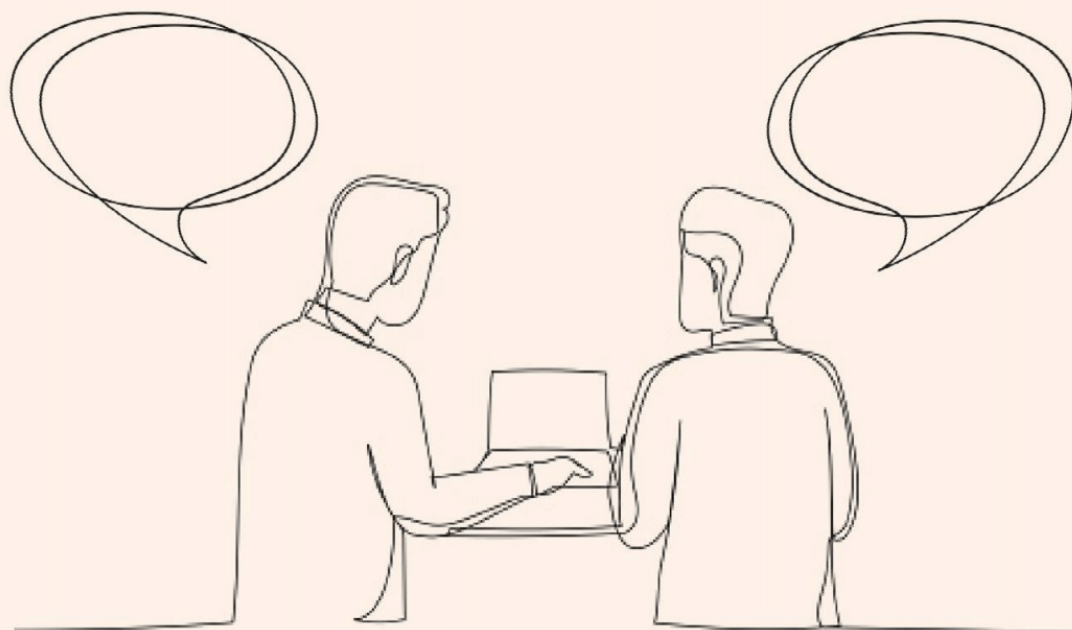

sole24oreformazione.it

| | |
|-------------------|---|
| Titolo | Master Project Management |
| Categoria | Project management |
| Area | AREA MANAGEMENT E FINANZA |
| Calendario | <p>MARZO</p> <ul style="list-style-type: none"> • Lunedì 18 Marzo, dalle ore 18.30 alle ore 21.30 • Giovedì 21 Marzo, dalle ore 18.30 alle ore 21.30 • Lunedì 25 Marzo, dalle ore 18.30 alle ore 21.30 • Mercoledì 21 Marzo, dalle ore 18.30 alle ore 21.30 <p>APRILE</p> <ul style="list-style-type: none"> • Lunedì 8 Aprile, dalle ore 18.30 alle ore 21.30 • Giovedì 11 Aprile, dalle ore 18.30 alle ore 21.30 • Lunedì 15 Aprile, dalle ore 18.30 alle ore 21.30 • Mercoledì 18 Aprile, dalle ore 18.30 alle ore 21.30 • Venerdì 19 Aprile dalle 14.00 alle 18.00 • Sabato 20 Aprile dalle 09.00 alle 17.00 <p>MAGGIO</p> <ul style="list-style-type: none"> • Giovedì 2 Maggio, dalle ore 18.30 alle ore 21.30 • Lunedì 6 Maggio, dalle ore 18.30 alle ore 21.30 • Giovedì 9 Maggio, dalle ore 18.30 alle ore 21.30 • Lunedì 13 Maggio, dalle ore 18.30 alle ore 21.30 • Giovedì 16 Maggio, dalle ore 18.30 alle ore 21.30 • Lunedì 20 Maggio, dalle ore 18.30 alle ore 21.30 • Giovedì 23 Maggio, dalle ore 18.30 alle ore 21.30 • Lunedì 27 Maggio, dalle ore 18.30 alle ore 21.30 • Giovedì 30 Maggio, dalle ore 18.30 alle ore 21.30 <p>GIUGNO</p> <ul style="list-style-type: none"> • Venerdì 7 Giugno, dalle ore 14.00 alle ore 18.00 • Sabato 8 Maggio, dalle ore 09.00 alle ore 17.00 |

| | |
|----------------------------------|--|
| <p>Presentazione</p> | <p>Il master ha come obiettivo quello di formare figure professionali di elevato livello che siano in grado di padroneggiare le più avanzate nozioni in tema di Project Management.</p> <p>Saranno approfonditi in dettaglio gli elementi che contribuiscono a trasformare idee e strategie in risultati pratici attraverso la realizzazione di progetto di successo.</p> <p>I contenuti del master coprono sia la gestione di progetti in modalità predittiva che in modalità Agile e sono orientati a dare una visione teorica e pratica su come fare progetti bene, in tempo e gestendo correttamente le aspettative degli stakeholders.</p> <p>Il corpo docente del master presenta un insieme di docenti composto da manager che hanno anni di esperienza concreta nella gestione di progetti insieme a docenti universitari provenienti dalle migliori università italiane.</p> <p>Il master fornisce anche PDU valide al mantenimento della certificazione PMP e CAPM del PMI®.</p> <p>Questo master per voi rappresenterà l'inizio di un percorso professionale nel mondo del project management e per questo il master garantisce l'iscrizione per un anno al PMI e ad un Chapter del PMI a vostra scelta nel territorio italiano</p> |
| <p>Coordinatore corso</p> | <p>Vincenzo Arnone – Docente Dipartimento Ingegneria Automatica e Gestionale – La Sapienza</p> |
| <p>Relatori</p> | <p>DOCENTI</p> <ul style="list-style-type: none"> • Vincenzo Arnone – Docente Dipartimento Ingegneria Automatica e Gestionale – La Sapienza • Fabio Nonino - Professore Ordinario di Gestione dei Progetti e Gestione Aziendale (Ingegneria Economico-Gestionale) presso il Dipartimento di Ingegneria Informatica, Automatica e Gestionale “Antonio Ruberti” della Sapienza Università di Roma. • Ing. C. Paragano • Ing. Mastrobuono • Ing. Alessandra Tappi - Senior Service Manager • Ing. A. Pedrini |

Programma

Modulo 1: Introduzione al master ed Introduzione al project management

- Dare ai partecipanti una overview del master, presentazione dei partecipanti
- I partecipanti sono in grado di spiegare la definizione di progetto e la differenza tra progetto ed attività operativa.
- Le tre variabili del project management predittivo e le fasi tipiche di un progetto predittivo

Modulo 2: Business Agility e criteri di selezione degli approcci progettuali

- concetto di Business Agility
- differenza tra progetto predittivo e progetto agile

Modulo 3: Program Management e Portfolio Management

- Definizione di Programma
- Definizione di Portfolio

Modulo 4: Principali framework e metodologie di Project Management predittivo certificazione PMP

- Prince2
- PM2
- PMP / CAPM e informazioni per la certificazione

Modulo 5: La gestione delle aspettative degli stakeholders

- Definizione di stakeholder
- Stakeholders in un progetto predittivo
- Stakeholders in un progetto agile

Modulo 6: I requisiti

- Definizione di requisito
- Requisiti funzionali e non funzionali

Modulo 7: Business Case e Project charter

- Business case
- Il Project charter come strumento di controllo per l'avvio di un progetto

Modulo 8 La gestione delle comunicazioni

- Il project management plan
- Pianificare la comunicazione nel progetto

Modulo 9: La gestione del rischio parte 1

- Definizione di rischio, processi di gestione del rischio
- Identificare i rischi di progetto, Analisi Qualitativa

Modulo 10: La gestione del rischio parte 2

- Analisi Quantitativa
- Monitoraggio e controllo dei rischi

Modulo 11 – La gestione dell’ambito

- La Work Break Down Structure
- Matrice di tracciabilità dei requisiti
- Work Package

Modulo 12 – La pianificazione tempo

- Come sviluppare il piano di processo
- Il percorso critico
- Crashing e Fast Tracking

Modulo 13 – La gestione dei costi

- Il processo di budgeting del progetto
- Definizione dei costi di dettaglio
- La curva di spese di un progetto

Modulo 14 – La gestione degli acquisti

- Processi tipici
- Capitolato di appalto
- Statement of Work

Modulo 15 – Esecuzione del lavoro e chiusura

- La gestione della qualità
- Monitoraggio e controllo
- Chiusura di un progetto

Modulo 16 – Principali Framework Agili

- Kanban
- Scrum
- La retrospettiva

Modulo 17 – Laboratorio di leadership

- Ciclo di vita del team
- Come sviluppare la vostra leadership e quella del team
- Relazione tra Quoziente di Intelligenza ed Intelligenza Emotiva
- La relazioni in un team di progetto
- La gestione del conflitto
- La delega
- La negoziazione
- Dare feedback al team ed al cliente
- Celebrare i risultati

Modulo 18 – Laboratorio di project management

- Applicazione concreta del metodologia PM2 per la creazione di un project charter e dei principali documenti utili a completare il 100% del processi di pianificazione del progetto

| <p>Termini iscrizione</p> | <p>11/03/2024</p> | | | | | | | | | | | | | | | | | | | | | | | | | | | | | | | | | | | | | | | | | | | | | | | | | | | | | | | | | | | | |
|-------------------------------------|--|-----------|----------|-----|---|---|---|---|---|---|---|--|---|---|---|---|---|---|---|---|------------------------|---|---|--|---|---|--|---|---|--|---|----|---|---|----|-------------------------------------|---|----|-------------------------------------|---|----|-----------------------------------|---|----|--|---|----|--|---|----|--|---|----|---------------------------------------|----|----|---|----|---------------|--|-----------|
| <p>Informazioni</p> | <p>Questo corso è destinato a dipendenti pubblici o privati, professionisti e manager in possesso di Laurea Breve che vogliono migliorare le proprie competenze in tema di project management.</p> | | | | | | | | | | | | | | | | | | | | | | | | | | | | | | | | | | | | | | | | | | | | | | | | | | | | | | | | | | | | |
| <p>Sbocchi occupazionali</p> | <p>Posizione di Project Manager, Scrum Master, Product Owner, membri di partecipanti a gruppi di progetto predittivi e/o Agili. Leader di organizzazioni pubbliche o private che vogliono migliorare le performance delle proprie organizzazioni nella gestione di progetti</p> | | | | | | | | | | | | | | | | | | | | | | | | | | | | | | | | | | | | | | | | | | | | | | | | | | | | | | | | | | | | |
| <p>Requisiti ammissione</p> | <p>Laurea Breve in qualsiasi disciplina scientifica o Diploma di secondo grado</p> | | | | | | | | | | | | | | | | | | | | | | | | | | | | | | | | | | | | | | | | | | | | | | | | | | | | | | | | | | | | |
| <p>Contenuti</p> | <table border="1"> <thead> <tr> <th></th> <th>Tematica</th> <th>ORE</th> </tr> </thead> <tbody> <tr><td>1</td><td>Modulo 1 - Introduzione al master ed Introduzione al project management</td><td>3</td></tr> <tr><td>2</td><td>Modulo 2 - Business Agility e criteri di selezione degli approcci progettuali</td><td>3</td></tr> <tr><td>3</td><td>Modulo 3 - Program Management e Portfolio Management</td><td>3</td></tr> <tr><td>4</td><td>Modulo 4 - Principali framework e metodologie di Project Management predittivo certificazione PMP</td><td>3</td></tr> <tr><td>5</td><td>Modulo 5 - La gestione delle aspettative degli stakeholders</td><td>3</td></tr> <tr><td>6</td><td>Modulo 6 - I requisiti</td><td>3</td></tr> <tr><td>7</td><td>Modulo 7 - Business Case e Project charter</td><td>3</td></tr> <tr><td>8</td><td>Modulo 8 - La gestione delle comunicazioni</td><td>3</td></tr> <tr><td>9</td><td>Modulo 9 - La gestione del rischio parte 1</td><td>3</td></tr> <tr><td>10</td><td>Modulo 10 - La gestione del rischio parte 2</td><td>3</td></tr> <tr><td>11</td><td>Modulo 11 - La gestione dell'ambito</td><td>3</td></tr> <tr><td>12</td><td>Modulo 12 - La pianificazione tempo</td><td>3</td></tr> <tr><td>13</td><td>Modulo 13 - La gestione dei costi</td><td>3</td></tr> <tr><td>14</td><td>Modulo 14 - La gestione degli acquisti</td><td>3</td></tr> <tr><td>15</td><td>Modulo 15 - Esecuzione del lavoro e chiusura</td><td>3</td></tr> <tr><td>16</td><td>Modulo 16 - Principali Framework Agili</td><td>3</td></tr> <tr><td>17</td><td>Modulo 17 - Laboratorio di leadership</td><td>12</td></tr> <tr><td>18</td><td>Modulo 18 - Laboratorio di project management</td><td>12</td></tr> <tr> <td colspan="2" style="text-align: right;">Totale</td> <td>72</td> </tr> </tbody> </table> | | Tematica | ORE | 1 | Modulo 1 - Introduzione al master ed Introduzione al project management | 3 | 2 | Modulo 2 - Business Agility e criteri di selezione degli approcci progettuali | 3 | 3 | Modulo 3 - Program Management e Portfolio Management | 3 | 4 | Modulo 4 - Principali framework e metodologie di Project Management predittivo certificazione PMP | 3 | 5 | Modulo 5 - La gestione delle aspettative degli stakeholders | 3 | 6 | Modulo 6 - I requisiti | 3 | 7 | Modulo 7 - Business Case e Project charter | 3 | 8 | Modulo 8 - La gestione delle comunicazioni | 3 | 9 | Modulo 9 - La gestione del rischio parte 1 | 3 | 10 | Modulo 10 - La gestione del rischio parte 2 | 3 | 11 | Modulo 11 - La gestione dell'ambito | 3 | 12 | Modulo 12 - La pianificazione tempo | 3 | 13 | Modulo 13 - La gestione dei costi | 3 | 14 | Modulo 14 - La gestione degli acquisti | 3 | 15 | Modulo 15 - Esecuzione del lavoro e chiusura | 3 | 16 | Modulo 16 - Principali Framework Agili | 3 | 17 | Modulo 17 - Laboratorio di leadership | 12 | 18 | Modulo 18 - Laboratorio di project management | 12 | Totale | | 72 |
| | Tematica | ORE | | | | | | | | | | | | | | | | | | | | | | | | | | | | | | | | | | | | | | | | | | | | | | | | | | | | | | | | | | | |
| 1 | Modulo 1 - Introduzione al master ed Introduzione al project management | 3 | | | | | | | | | | | | | | | | | | | | | | | | | | | | | | | | | | | | | | | | | | | | | | | | | | | | | | | | | | | |
| 2 | Modulo 2 - Business Agility e criteri di selezione degli approcci progettuali | 3 | | | | | | | | | | | | | | | | | | | | | | | | | | | | | | | | | | | | | | | | | | | | | | | | | | | | | | | | | | | |
| 3 | Modulo 3 - Program Management e Portfolio Management | 3 | | | | | | | | | | | | | | | | | | | | | | | | | | | | | | | | | | | | | | | | | | | | | | | | | | | | | | | | | | | |
| 4 | Modulo 4 - Principali framework e metodologie di Project Management predittivo certificazione PMP | 3 | | | | | | | | | | | | | | | | | | | | | | | | | | | | | | | | | | | | | | | | | | | | | | | | | | | | | | | | | | | |
| 5 | Modulo 5 - La gestione delle aspettative degli stakeholders | 3 | | | | | | | | | | | | | | | | | | | | | | | | | | | | | | | | | | | | | | | | | | | | | | | | | | | | | | | | | | | |
| 6 | Modulo 6 - I requisiti | 3 | | | | | | | | | | | | | | | | | | | | | | | | | | | | | | | | | | | | | | | | | | | | | | | | | | | | | | | | | | | |
| 7 | Modulo 7 - Business Case e Project charter | 3 | | | | | | | | | | | | | | | | | | | | | | | | | | | | | | | | | | | | | | | | | | | | | | | | | | | | | | | | | | | |
| 8 | Modulo 8 - La gestione delle comunicazioni | 3 | | | | | | | | | | | | | | | | | | | | | | | | | | | | | | | | | | | | | | | | | | | | | | | | | | | | | | | | | | | |
| 9 | Modulo 9 - La gestione del rischio parte 1 | 3 | | | | | | | | | | | | | | | | | | | | | | | | | | | | | | | | | | | | | | | | | | | | | | | | | | | | | | | | | | | |
| 10 | Modulo 10 - La gestione del rischio parte 2 | 3 | | | | | | | | | | | | | | | | | | | | | | | | | | | | | | | | | | | | | | | | | | | | | | | | | | | | | | | | | | | |
| 11 | Modulo 11 - La gestione dell'ambito | 3 | | | | | | | | | | | | | | | | | | | | | | | | | | | | | | | | | | | | | | | | | | | | | | | | | | | | | | | | | | | |
| 12 | Modulo 12 - La pianificazione tempo | 3 | | | | | | | | | | | | | | | | | | | | | | | | | | | | | | | | | | | | | | | | | | | | | | | | | | | | | | | | | | | |
| 13 | Modulo 13 - La gestione dei costi | 3 | | | | | | | | | | | | | | | | | | | | | | | | | | | | | | | | | | | | | | | | | | | | | | | | | | | | | | | | | | | |
| 14 | Modulo 14 - La gestione degli acquisti | 3 | | | | | | | | | | | | | | | | | | | | | | | | | | | | | | | | | | | | | | | | | | | | | | | | | | | | | | | | | | | |
| 15 | Modulo 15 - Esecuzione del lavoro e chiusura | 3 | | | | | | | | | | | | | | | | | | | | | | | | | | | | | | | | | | | | | | | | | | | | | | | | | | | | | | | | | | | |
| 16 | Modulo 16 - Principali Framework Agili | 3 | | | | | | | | | | | | | | | | | | | | | | | | | | | | | | | | | | | | | | | | | | | | | | | | | | | | | | | | | | | |
| 17 | Modulo 17 - Laboratorio di leadership | 12 | | | | | | | | | | | | | | | | | | | | | | | | | | | | | | | | | | | | | | | | | | | | | | | | | | | | | | | | | | | |
| 18 | Modulo 18 - Laboratorio di project management | 12 | | | | | | | | | | | | | | | | | | | | | | | | | | | | | | | | | | | | | | | | | | | | | | | | | | | | | | | | | | | |
| Totale | | 72 | | | | | | | | | | | | | | | | | | | | | | | | | | | | | | | | | | | | | | | | | | | | | | | | | | | | | | | | | | | |
| <p>Termini iscrizione</p> | <p>11/03/2024</p> | | | | | | | | | | | | | | | | | | | | | | | | | | | | | | | | | | | | | | | | | | | | | | | | | | | | | | | | | | | | |

| <p>Quota di iscrizione</p> | <p>€ 4.758 IVA INCLUSA PREZZO</p> <table border="1" data-bbox="528 253 1481 439"> <thead> <tr> <th></th> <th>RATA</th> <th>SCADENZA</th> </tr> </thead> <tbody> <tr> <td>1</td> <td>1.586€ IVA INCLUSA</td> <td>all'atto dell'iscrizione</td> </tr> <tr> <td>2</td> <td>1.586€ IVA INCLUSA</td> <td>dopo il 1° mese dall'iscrizione</td> </tr> <tr> <td>3</td> <td>1.586€ IVA INCLUSA</td> <td>dopo il 2° mese dall'iscrizione</td> </tr> </tbody> </table> | | RATA | SCADENZA | 1 | 1.586€ IVA INCLUSA | all'atto dell'iscrizione | 2 | 1.586€ IVA INCLUSA | dopo il 1° mese dall'iscrizione | 3 | 1.586€ IVA INCLUSA | dopo il 2° mese dall'iscrizione |
|-----------------------------------|---|---------------------------------|------|----------|---|--------------------|--------------------------|---|--------------------|---------------------------------|---|--------------------|---------------------------------|
| | RATA | SCADENZA | | | | | | | | | | | |
| 1 | 1.586€ IVA INCLUSA | all'atto dell'iscrizione | | | | | | | | | | | |
| 2 | 1.586€ IVA INCLUSA | dopo il 1° mese dall'iscrizione | | | | | | | | | | | |
| 3 | 1.586€ IVA INCLUSA | dopo il 2° mese dall'iscrizione | | | | | | | | | | | |
| <p>Modalità pagamento</p> | <p>Il pagamento della quota può avvenire tramite carta di credito e bonifico bancario.</p> <p>Per il bonifico, l'IBAN di riferimento è il seguente: IT96N0326803402052620984800</p> <p>Possibilità di finanziamento con Sella Personal Credit previa approvazione della finanziaria*</p> <p><i>* Messaggio pubblicitario con finalità promozionale. Operazione soggetta ad approvazione di Sella Personal Credit SpA. Per maggiori informazioni è possibile richiedere il modulo "Informazioni europee di base sul credito ai consumatori" (SECCI) e la copia del testo contrattuale.</i></p> | | | | | | | | | | | | |