

SAP Ariba 

GESTION DE PEDIDOS

ARIBA NETWORK

PUBLIC

SMU 

THE BEST RUN 

Visualización de Pedidos de Compra

- Para poder visualizar los pedidos de compra que han sido enviados a **ARIBA NETWORK**, es necesario ingresar a la opción de **Pedidos**.
 - Desde la Página de Inicio, en el menú superior dar clic en el menú **Pedidos**
 - Seleccionar la opción **Pedidos de compra**

Métrica	Valor	Período
Solicitudes de colaboración	4	Últimos 31 días
Nuevos pedidos	40	Últimos 31 días
Nuevos pedidos	0	Últimos 31 días
Pedidos sin facturar	25	Últimos 31 días
Pedidos	101	Últimos 31 días

A 'Más' button with a notification badge of '3' is located to the right of the dashboard cards.

Visualización de Pedidos de Compra

- En la sección de **Pedidos de Compra** se pueden visualizar todos los pedidos de compra que se han recibido en ARIBA NETWORK, la bandeja de entrada puede ser personalizada según sus intereses (cliente, estado de pedido, etc.), también se pueden mostrar / ocultar columnas, y puede utilizar los Filtros de Búsqueda, entre otras opciones:

Filtros de Búsqueda

Pedidos de compra

Artículos para confirmar | Artículos para expedir | Artículos de devolución

⚠ Esta página se sustituirá por nuestro nuevo concepto de Panel de trabajo dentro de poco. Pruebe el nuevo Panel de trabajo

Personalizar

Filtros de búsqueda

Pedidos de compra (100+)

Página 1

	Tipo	Número de pedido	Versión	Dirección de procesamiento de pedido	Importe	Fecha ↓	Estado del pedido	Liquidación	Importe facturado	Revisión	Acciones
<input type="radio"/>	Pedido	7200000535	2					Factura		Modificado	Acciones ▾
<input type="radio"/>	Pedido	7200000535	1					Factura		Original	Acciones ▾
<input type="radio"/>	Pedido	7200000533	1					Factura		Original	Acciones ▾
<input type="radio"/>	Pedido	7200000530	5					Factura		Modificado	Acciones ▾
<input type="radio"/>	Pedido	7200000530	4					Factura		Modificado	Acciones ▾
<input type="radio"/>	Pedido	7200000530	3					Factura		Modificado	Acciones ▾
<input type="radio"/>	Pedido	7200000531	1					Factura		Original	Acciones ▾
<input type="radio"/>	Pedido	7200000530	2					Factura		Modificado	Acciones ▾

Comentarios

Confirmación de Orden de Compra

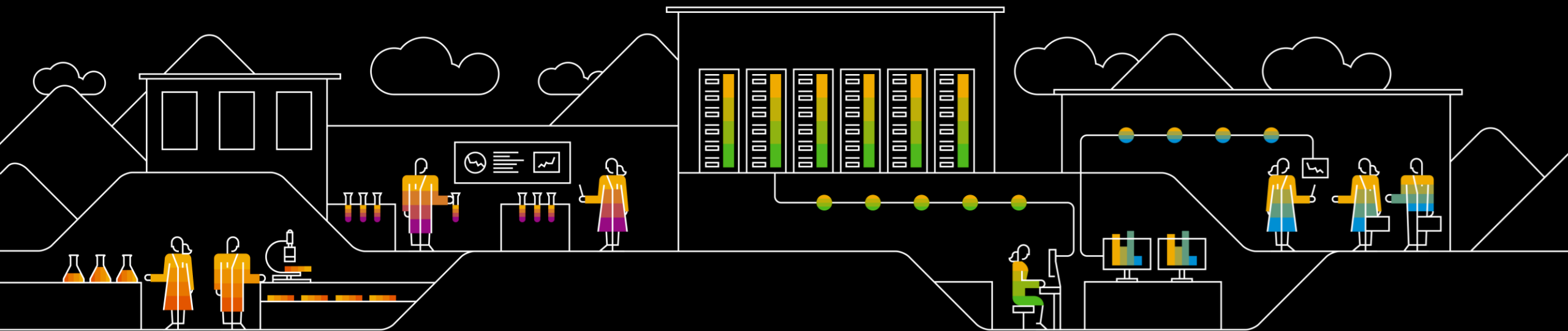

Ariba Network – Confirmación de Orden de Compra - Bienes

SAP Business Network Cuenta Enterprise MODO DE PRUEBA Volver a vista clásica

Pedido de compra: 4700024027 Completado

Crear confirmación de pedido
Confirmar pedido completo
Actualizar artículos en línea
Rechazar el pedido completo

Crear aviso de expedición Crear factura

Desde:
Rendic Hermanos S.A.
AVDA. CERRO EL PLOMO 5680 PISO 7 a 12
LAS CONDES
13
Chile
Teléfono: + () (02)8188000

Para:
COMMERCE AUTOMATION SAR TEST
CALLE 123
Santiago
Región Metropolitana de Santiago
Chile
Teléfono:
Fax:

Pedido de compra
(Nuevo)
4700024027
Importe: \$15,40 USD

Estado del enrutamiento: Enviado

Condiciones de pago ⓘ
NETO 30
Pago 30 días a partir fecha de recepcion

Comentarios
Copy of Copia de TEST
RENDIC HERMANOS S.A se reserva el derecho a rechazar este pedido al Proveedor, total o parcialmente, y reclamar totalmente su correspondiente factura ante el SII, de acuerdo a lo estipulado en Ley 19.983, si al recib ... [Ver más](#)

Búsqueda...

- How do I update/...
- ¿Cómo puedo enc...
- Si ya he facturado...
- ¿Por qué no está d...
- ¿Cómo creo un ab...
- ¿Cómo actualizo d...
- Enviar una factura...
- Enviar una confirm...
- Facturas (3:10)
- Visualizar un pedid...
- ¿Cómo visualizar pe...
- Enviar un aviso de...
- Configuración y op...
- Documentación

En esta página podrá visualizar el pedido, el estado de este y los materiales solicitados. Para crear la confirmación del pedido, hacer clic en **Crear confirmación de pedido**.

Ariba Network – Confirmación de pedido completo

SAP Business Network Cuenta Enterprise MODO DE PRUEBA Volver a vista clásica ? MQ

Confirmación de PO Salir Siguiete

1 Confirmar pedido completo

2 Revisar Confirmación de pedido

▼ Cabecera de confirmación de pedido * Indica campo necesario

Número de confirmación:

Número de pedido de compra asociado: 4700024031

Cliente: SMU S.A. - TEST

Referencia de proveedor:

Información de expedición y de impuestos

Fecha estimada de expedición:

Fecha estimada de entrega: *

Coste estimado de impuestos:

Comentarios:

Líneas de factura

Número de línea	Nº de pieza/Descripción	Cant. (Unidad)	Fecha para la que se requiere	Precio por unidad	Subtotal
1	Not Available HDMI Cable - 6 ft	1,000 (EA)	30 oct 2021	\$9,99 USD	\$9,99 USD

Estado del pedido actual:
1,000 Confirmado tal cual

s://service.ariba.com/Supplier.aw/ad/backToClassicView Salir Siguiete

Ingresar un fecha estimada de expedición y fecha estimada de entrega. (La fecha de entrega es obligatoria, identificada por un asterisco “*”).

Posibilidad de incorporar un comentario a la confirmación.

Ariba Network – Confirmación de pedido completo

Revisar la información en la confirmación de la orden y dar clic en el botón de **Enviar**, para que esta confirmación de la orden sea dirigida al comprador.

Confirmación de PO

1 Confirmar pedido completo

2 Revisar Confirmación de pedido

Actualización de la confirmación

Número de confirmación: Sin título 19/10/2021

Referencia de proveedor:

Líneas de factura

Número de línea	Nº de pieza/Descripción	Cant. (Unidad)	Fecha para la que se requiere	Precio por unidad	Subtotal
1	Not Available HDMI Cable - 6 ft	1,000 (EA)	30 oct 2021	\$9,99 USD	\$9,99 USD

Estado del pedido actual:
1,000 Confirmado con nueva fecha (Fecha estimada de entrega: 23 oct 2021)

Anterior Enviar Salir

Anterior Enviar Salir

© 2021 SAP SE o una empresa afiliada de SAP. Todos los derechos reservados.

Declaración de privacidad Declaraciones de seguridad Condiciones de uso

Nota: El estado de la Orden de Compra aparecerá como **Confirmado**.

Tipo	Número de pedido	Cliente	Peticiones de información	Dirección "Expedir a"	Dirección de procesamiento de pedido	Importe	Fecha	Estado del pedido	Liquidación	Importe facturado	Revisión	Acciones
Pedido	4700024032	SMU S.A. - TEST		COYHAIQUE Coyhaique, 11	COMMERCE AUTOMATION SAR TEST SANTIAGO, 13	\$15.40 USD	19 oct 2021	Confirmado	Factura	\$0.00 USD	Original	Acciones

Rechazo orden de compra

Ariba Network -Rechazo de pedido

Dentro de los detalles del pedido de compra dar clic en el botón **Crear confirmación de pedido**.

Del menú desplegable seleccionar la opción **Rechazar el pedido completo**.

Se debe ingresar los campos requeridos (*):

Número de Confirmación

Razón del rechazo

Comentarios sobre la razón del rechazo

- El estado del pedido se actualizará a **Confirmado** o **Rechazado**, según sea el caso.

Creación de **Aviso de expedición**

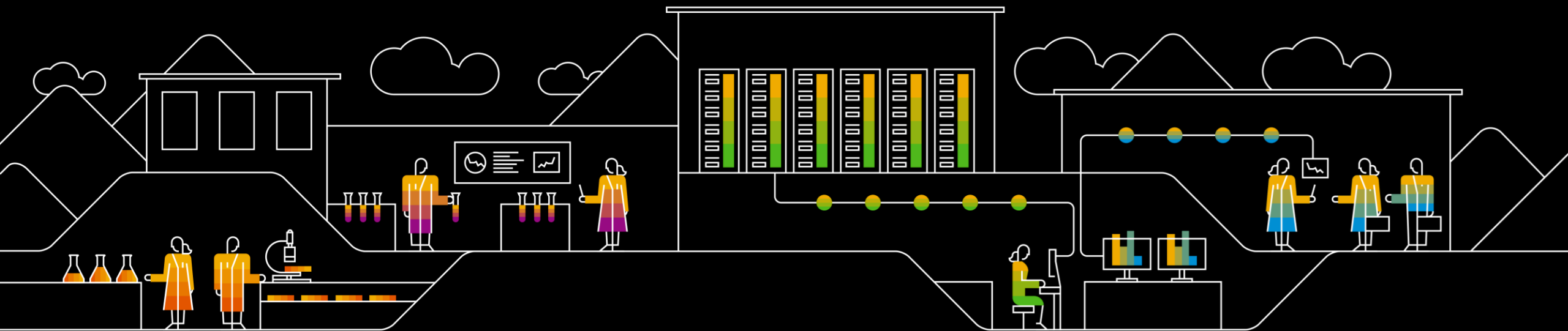

Aviso de Expedición

Para realizar el aviso de expedición es necesario dirigirse a la bandeja de entrada para localizar la orden de compra que se estaría expidiendo, y que el estado del pedido se encuentre como **Confirmado**, se puede utilizar el filtro de búsqueda de ser necesario.

Pedido de compra: 4700024026 Completado

Crear confirmación de pedido ▾Crear aviso de expediciónCrear factura[↓](#) [🖨](#) [⋮](#)

Detalles del pedidoHistórico de pedidos

Desde:
Rendic Hermanos S.A.
AVDA. CERRO EL PLOMO 5680 PISO 7 a 12
LAS CONDES
13
Chile
Teléfono: + () (02)8188000

Para:
COMMERCE AUTOMATION SAR TEST
CALLE 123
Santiago
Región Metropolitana de Santiago
Chile
Teléfono:
Fax:
Correo electrónico: MQUIROGA@DELOITTE.COM

Pedido de compra
(Confirmado parcialmente)
4700024026
Importe: \$16,94 USD

Aviso de Expedición

Una vez localizada la orden de compra existen dos formas de poder realizar el aviso de expedición:

Los campos adicionales son opcionales, como referencia del proveedor, etc.

1- Desde la bandeja de entrada se selecciona la línea donde se localiza la orden de compra dando clic en el círculo que se encuentra del lado izquierdo y posteriormente dar clic en el botón **Crear aviso de expedición**.

Tipo	Número de pedido	Cliente	Peticiones de información	Dirección "Expedir a"	Dirección de procesamiento de pedido	Importe	Fecha	Estado del pedido	Liquidación	Importe facturado	Revisión	Acciones
Pedido	4700024026	SMU S.A. - TEST		COYHAIQUE Coyhaique, 11 Chile	COMMERCE AUTOMATION SAR TEST SANTIAGO, 13 Chile	\$16,94 USD	18 oct 2021	Confirmado parcialmente	Factura	\$0,00 USD	Original	Acciones ▾

Crear confirmación de pedido ▾ **Crear aviso de expedición** Crear hoja de entrada de servicios Crear factura ▾ Ocultar Mostrar Reenviar pedidos con errores

2.- Dar clic en el número de pedido de compra para ingresar a los detalles de la orden de compra. En la parte superior o inferior de los detalles se encuentran los botones de acción, dar clic en el botón **Crear aviso de expedición**,

Pedidos de compra (1)

Pedido de compra: 4700024026

Tipo	Número de pedido	Cl	Dirección de procesamiento de pedido	Importe	Fecha	Estado del pedido	Liquidación	Importe facturado	Revisión	Acciones
Pedido	4700024026	SI	COMMERCE AUTOMATION SAR TEST CALLE 531 Región: Metropolitana de Santiago CPE: Teléfono: Fax: Correo electrónico: VQWRCGP@CLOUTIER.COM	\$16,94 USD	18 oct 2021	Confirmado parcialmente	Factura	\$0,00 USD	Original	Acciones ▾

Crear confirmación de pedido ▾ **Crear aviso de expedición** Crear hoja de entrada de servicios Crear factura ▾ Ocultar Mostrar Reenviar pedidos con errores

Aviso de Expedición

SAP Business Network - Cuenta Empresa - MODO DE PRUEBA - Volver a vista clásica

Crear aviso de expedición Guardar

* Indica campo necesario

EXPEDIR DESDE	ENTREGAR A
COMMERCE AUTOMATION SAR TEST Santiago Región Metropolitana de Santiago Chile	COYHAIQUE Coyhaique 11 Chile

Actualizar dirección

▼ Cabecera del aviso de expedición

EXPEDICIÓN	SEGUIMIENTO
ID de lista de embalaje* Nº de factura: Fecha de entrega solicitada: Fecha de expedición* Fecha de entrega* Volumen bruto: Peso bruto:	Nombre del transportista: Nivel de servicio: Unidad: Unidad:

Campos adicionales

Artículos de pedido

Nº de pedido	Artículo	Nº de pieza/Descripción	Nº de pieza de cliente	Cant.	Unidad	Fecha para la que se requiere	Expedir hasta	Precio por unidad	
4700024026	1	No disponible Dax Document Frame Silver 8 1/2 x 11		10,000	EA	22 oct 2021		\$1,54 USD	\$15,400

Estado de expedición
Cantidad total de artículos que faltan: 7 EA

Estado de confirmación

Campos requeridos:

- ✓ ID de lista de embalaje
- ✓ Fecha real de expedición.
- ✓ Fecha real de entrega.

Los campos adicionales son opcionales, como el volumen bruto, precio bruto, nombre del transportista, etc.

Aviso de expedición

Completar con los campos marcados con * que son obligatorios para realizar el ASN.

Una vez realizada la revisión del aviso de expedición, si todo esta correcto dar clic en **el botón Enviar** para que el aviso de expedición sea enviado al cliente.

Si se detecta algún error, dar Clic en el botón **anterior** para realizar las correcciones necesarias previo al envío de el aviso de expedición al cliente.

Crear aviso de expedición

EXPEDICIÓN

SEGUIMIENTO

Nº de pedido	Artículo	Nº de pieza/Descripción	Nº de pieza de cliente	Cant.	Unidad	Fecha para la que se requiere	Expedir hasta	Precio por unidad	Subtotal
470004032	1	No disponible Doc Document Frame Size# 8 12 x 11		10,000	EA	22 oct 2023		\$1,54 USD	\$15,40 USD

Crear aviso de expedición

EXPEDICIÓN

SEGUIMIENTO

Nº de pedido	Artículo	Nº de pieza/Descripción	Nº de pieza de cliente	Cant.	Unidad	Fecha para la que se requiere	Expedir hasta	Precio por unidad	Subtotal
470004032	1	No disponible Doc Document Frame Size# 8 12 x 11		10,000	EA	22 oct 2023		\$1,54 USD	\$15,40 USD

GRN Visualización- Acuso de recibo de Bienes

En la pagina inicial en la opción **Cumplimiento** se despliega una lista con la opción **Acuse de recibo de bienes** con este comprobante se da por finalizado el proceso dentro de ariba Network.

Desde:	Para:	Recibo:
SMU S.A. - TEST AVDA. CERRO EL PLOMO 5680 PISO 7 a 12 LAS CONDES 13 Chile	COMMERCE AUTOMATION SAR TEST CALLE 123 Santiago Región Metropolitana de Santiago Chile Teléfono: Fax: Correo electrónico: MQUIROGA@DELOITTE.COM	N° de acuse de recibo: 5000031415 Fecha del recibo: 18 oct 2021

Below this, there's a 'Comentarios' section with the text 'Ariba-RC123' and 'Estado del enrutamiento: Enviado'. At the bottom, there's a table with columns: 'Artículo', 'Número de línea de pedido', 'N° de pieza/Descripción', 'N° de pieza de cliente', 'N° de lote', 'N° de lote del cliente', 'ID de lista de embalaje', 'Fecha de la lista de embalaje', 'Cant. (Unidad)', 'Dirección de entrega', 'Tipo', 'Tarifa por unidad', 'Importe', and 'Estatus'. The table contains one row:

Artículo	Número de línea de pedido	N° de pieza/Descripción	N° de pieza de cliente	N° de lote	N° de lote del cliente	ID de lista de embalaje	Fecha de la lista de embalaje	Cant. (Unidad)	Dirección de entrega	Tipo	Tarifa por unidad	Importe	Estatus
	1	10						1.000 EA	Sin especificar	Recibido	\$9.99 USD	\$9.99 USD	

Gracias.