

OPTIMISEZ LE POTENTIEL DE PERFORMANCE
DE VOTRE CONTRAT D'ASSURANCE VIE

PORPHYRE SEPTEMBRE 2024



Support en unités de compte dans le cadre d'un contrat d'assurance vie ou de capitalisation, d'une durée de 8 ans maximum, à compter du 18 septembre 2024.

Titre de créance émis par Natixis Structured Issuance SA (l'« Émetteur »), véhicule d'émission au Luxembourg offrant une garantie de formule donnée par Natixis (le « Garant ») et présentant un risque de perte partielle ou totale en capital en cours de vie et à l'échéance. L'investisseur supporte les risques de défaut, d'ouverture d'une procédure de résolution et de faillite de l'Émetteur et du Garant.

Offre à durée limitée. Commercialisation du 1^{er} mai au 31 août 2024 pouvant être clôturée sans préavis.

L'investisseur est sur le point de souscrire à un support qui n'est pas simple et qui peut être difficile à comprendre.

Code ISIN : FR0014000KM4

Communication à caractère promotionnel



PORPHYRE SEPTEMBRE 2024

Porphyre Septembre 2024 est un support temporaire en unités de compte d'une durée de 8 ans maximum. Il permet de bénéficier d'un gain conditionnel de 8,75 % brut⁽¹⁾⁽²⁾ pour chaque année écoulée, de l'année 1 à 7, ainsi que d'un remboursement anticipé du capital initial⁽¹⁾⁽²⁾ si l'indice iEdge Sport & Sponsors EW Decrement 5% NTR (ci-après « l'Indice ») est stable ou en hausse par rapport à son niveau initial aux dates d'observation annuelle⁽³⁾.

À défaut, à l'échéance finale des 8 ans⁽⁴⁾ :

- Un gain de 8,75 % brut⁽¹⁾⁽²⁾ par année écoulée si l'Indice n'est pas en baisse⁽⁵⁾ de plus de 20 % par rapport à son niveau initial.
- Le capital initial est remboursé à hauteur de 100 % brut⁽¹⁾⁽²⁾ si la baisse⁽⁵⁾ de l'Indice n'excède pas 40 % par rapport à son niveau initial.
- Si la baisse⁽⁵⁾ de l'Indice excède 40 % par rapport à son niveau initial, l'investisseur subit une perte en capital, potentiellement totale, équivalente à celle qu'il aurait supportée s'il avait investi directement dans l'Indice.

La valeur de ce support dépend notamment de l'évolution de l'indice **iEdge Sport & Sponsors EW Decrement 5% NTR**.

Il existe un risque de perte partielle ou totale en capital en cours de vie, ainsi qu'à l'échéance finale des 8 ans⁽⁴⁾ en cas de baisse⁽⁵⁾ de l'Indice de plus de 40 % par rapport à son niveau initial.

Ce support est proposé au sein des contrats d'assurance vie multisupports et de capitalisation Groupama Modulation, Groupama Premium et Groupama Capitalisation.

Ce support est un instrument de diversification ne pouvant constituer l'intégralité du portefeuille d'investissement.

Les rendements indiqués dans ce document sont des taux nominaux qui ne tiennent pas compte du niveau de l'inflation. Le rendement réel du produit peut être significativement inférieur dans un contexte de forte inflation.

+ AVANTAGES

- **Un gain de 8,75 % brut⁽¹⁾⁽²⁾ par année écoulée depuis la date d'observation initiale :**
 - si l'Indice est stable ou en hausse par rapport à son niveau initial à l'une des dates d'observation annuelle⁽³⁾ de l'année 1 à 7 ;
 - ou, si l'Indice n'est pas en baisse⁽⁵⁾ de plus de 20 % par rapport à son niveau initial à la date d'observation finale⁽³⁾ en année 8 ;
 - si les conditions de versement du gain de 8,75 % brut⁽¹⁾⁽²⁾ par année écoulée sont déclenchées, le gain de l'année en cours ainsi que ceux des années précédentes seront versés (**effet mémoire**).
- **Un remboursement anticipé automatique avec un remboursement du capital brut⁽¹⁾⁽²⁾ si l'Indice est stable ou en hausse par rapport à son niveau initial à l'une des dates d'observation annuelle⁽³⁾ de l'année 1 à 7.**
- **Un remboursement du capital brut⁽¹⁾⁽²⁾ à l'échéance finale⁽⁴⁾ dès lors qu'à la date d'observation finale⁽³⁾, l'Indice n'est pas en baisse⁽⁵⁾ de plus de 40 % par rapport à son niveau initial.**

- INCONVÉNIENTS

- **Du fait du plafonnement des gains à 8,75% brut⁽¹⁾⁽²⁾ par année écoulée,** l'investisseur pourrait ne pas percevoir toute la hausse de l'Indice.
- **Le rendement de Porphyre Septembre 2024 à l'échéance finale⁽⁴⁾ est très sensible à une faible variation de la performance de l'Indice autour des seuils de - 40 % et de - 20 %.**
- **L'investisseur ne connaît pas à l'avance la durée de son investissement** qui peut varier de 1 à 8 ans.
- **L'Indice est calculé en réinvestissant les dividendes nets éventuellement détachés par les actions qui le composent et en retranchant un montant forfaitaire de 5 % par an.** Si les dividendes distribués sont inférieurs au montant forfaitaire, la performance de l'Indice en sera pénalisée par rapport à un indice à dividendes non réinvestis classique. L'indice ne présente pas le rendement total des actifs dans lesquels il est investi.
- **Les gains éventuellement enregistrés ne sont pas capitalisés.**
- **L'investisseur est exposé à un éventuel défaut** (qui induit un risque de non remboursement) ou à une dégradation de la qualité de crédit (qui induit un risque sur la valeur de marché du titre de créance) de l'Émetteur et à un risque de défaut, d'ouverture d'une procédure de résolution et de faillite du Garant.
- **Il existe un risque de perte partielle ou totale en capital :**
 - en cas de sortie anticipée⁽⁶⁾ (rachat, arbitrage ou décès) avant l'échéance finale⁽⁴⁾ ;
 - à l'échéance finale⁽⁴⁾, si à la date d'observation finale⁽³⁾, l'Indice est en baisse⁽⁵⁾ de plus de 40 % par rapport à son niveau initial

(1) Hors frais sur versements, hors coût éventuel de la garantie plancher des contrats d'assurance vie multisupports, hors fiscalité et prélèvements sociaux applicables sous réserve de l'absence de défaut, d'ouverture d'une procédure de résolution et de faillite de l'Émetteur et du Garant. Le Taux de Rendement Actuariel net est calculé depuis le 18 septembre 2024 jusqu'à la date d'échéance correspondante, pour les versements réalisés entre le 1^{er} mai 2024 et le 31 août 2024 en prenant comme hypothèse un taux de frais de gestion de 0,96 % annuel.

(2) Hors frais de gestion du contrat.

(3) Les dates d'observation annuelle sont : 11 septembre 2025 ; 11 septembre 2026 ; 13 septembre 2027 ; 11 septembre 2028 ; 11 septembre 2029 ; 11 septembre 2030 ; 11 septembre 2031 et la date d'observation finale est le 13 septembre 2032.

(4) La date d'échéance finale est le 18 octobre 2032.

(5) La baisse de l'Indice est l'écart entre son niveau initial, observé à la date d'observation initiale le 18 septembre 2024, et son niveau à la date d'observation annuelle ou finale, exprimée en pourcentage de son niveau initial.

(6) L'investissement sur ce support étant recommandé sur une durée de 8 ans, une pénalité de 3,50 % du montant désinvesti est applicable pour toute sortie anticipée (hors dénouement du contrat par rachat total ou décès) avant son échéance.

L'Assureur Groupama Gan Vie s'engage sur le nombre d'unités de compte et non sur leur valeur. Tant en cours de vie du support qu'à son échéance finale, le 18 octobre 2032, la valeur de l'unité de compte n'est pas garantie mais est sujette à des fluctuations à la hausse comme à la baisse dépendant en particulier de l'évolution des marchés financiers.

⊙ Principales caractéristiques

Le niveau initial de l'indice **iEdge Sport & Sponsors EW Decrement 5% NTR** est observé à la date d'observation initiale (18 septembre 2024).

UN GAIN CONDITIONNEL DE 8,75 % BRUT⁽¹⁾⁽²⁾ PAR ANNÉE ÉCOULÉE (EFFET MÉMOIRE) EN CAS DE REMBOURSEMENT ANTICIPÉ AUTOMATIQUE

Porphyre Septembre 2024 prend fin par anticipation si l'indice iEdge Sport & Sponsors EW Decrement 5% NTR :

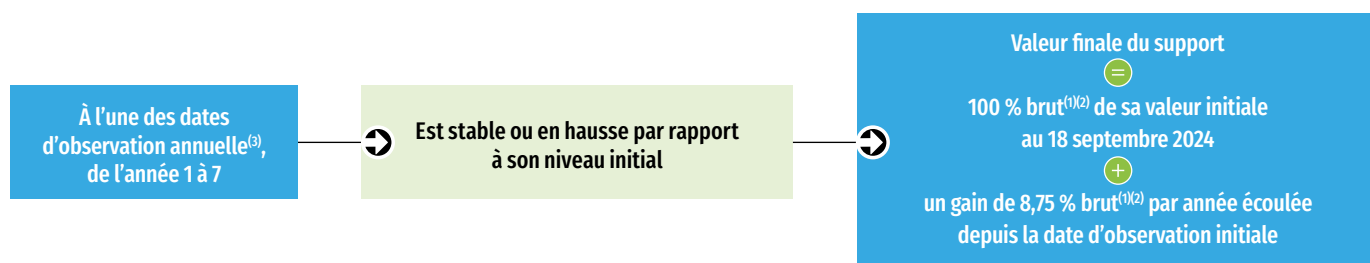

Le Taux de Rendement Actuariel net⁽¹⁾ (après déduction des frais de gestion selon votre contrat), en cas de remboursement anticipé automatique, est de : 7,19 % la 1^{re} année ; 7,08 % la 2^e année ; 6,87 % la 3^e année ; 6,63 % la 4^e année ; 6,39 % la 5^e année ; 6,17 % la 6^e année ; 5,97 % la 7^e année.

QUEL POTENTIEL DE PERFORMANCE À L'ÉCHÉANCE FINALE⁽⁴⁾ ?

En l'absence de remboursement anticipé automatique, Porphyre Septembre 2024 atteint l'échéance finale⁽⁴⁾ et l'Indice est observé une dernière fois le 13 septembre 2032 : trois situations sont alors possibles.

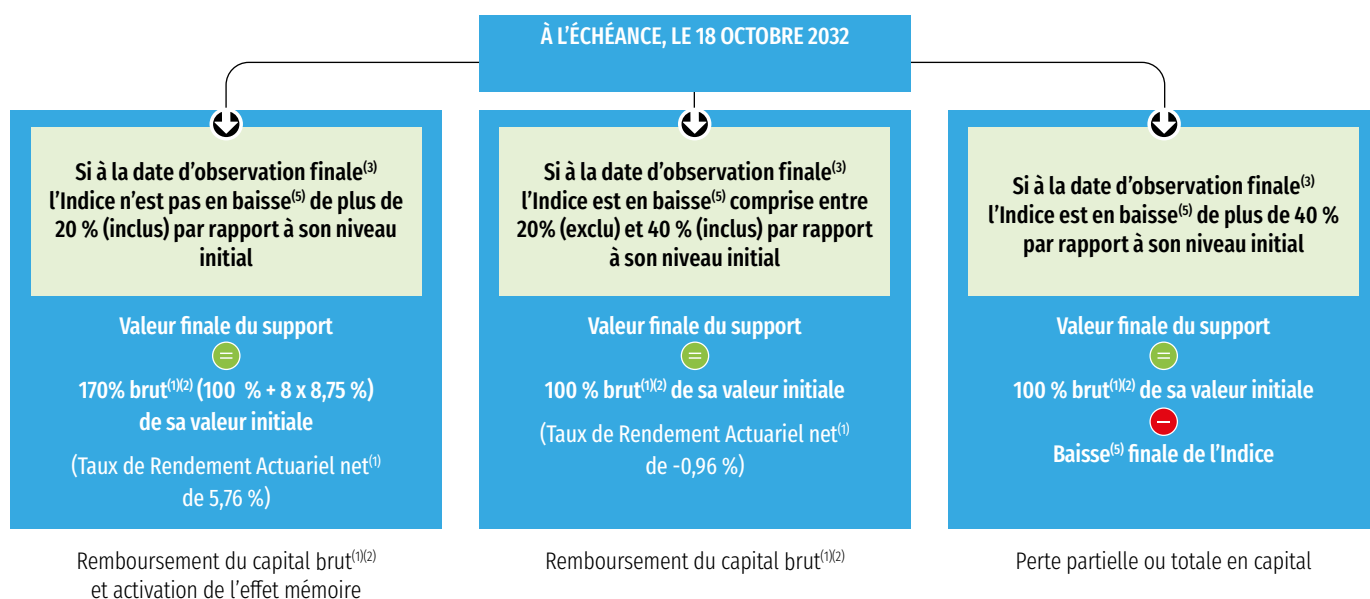

(1) Hors frais sur versements, hors coût éventuel de la garantie plancher des contrats d'assurance vie multisupports, hors fiscalité et prélèvements sociaux applicables sous réserve de l'absence de défaut, d'ouverture d'une procédure de résolution et de faillite de l'Émetteur et du Garant. Le Taux de Rendement Actuariel net est calculé depuis le 18 septembre 2024 jusqu'à la date d'échéance correspondante, pour les versements réalisés entre le 1^{er} mai 2024 et le 31 août 2024 en prenant comme hypothèse un taux de frais de gestion de 0,96 % annuel.

(2) Hors frais de gestion du contrat.

(3) Les dates d'observation annuelle sont : 11 septembre 2025 ; 11 septembre 2026 ; 13 septembre 2027 ; 11 septembre 2028 ; 11 septembre 2029 ; 11 septembre 2030 ; 11 septembre 2031 et la date d'observation finale est le 13 septembre 2032.

(4) La date d'échéance finale est le 18 octobre 2032.

(5) La baisse de l'Indice est l'écart entre son niveau initial, observé à la date d'observation initiale le 18 septembre 2024, et son niveau à la date d'observation annuelle ou finale, exprimée en pourcentage de son niveau initial.

Scénarios de marché - Exemples

Les données chiffrées utilisées dans ces exemples n'ont qu'une valeur indicative et informative, l'objectif étant de décrire le mécanisme du support. Elles ne préjugent en rien de résultats futurs et ne sauraient constituer en aucune manière une offre commerciale.

SCÉNARIO DÉFAVORABLE : PERTE EN CAPITAL À L'ÉCHÉANCE FINALE

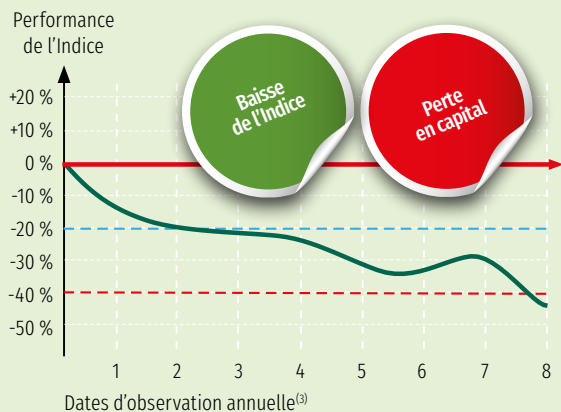

À chaque date d'observation annuelle⁽³⁾, l'Indice est en baisse⁽⁵⁾ par rapport à son niveau initial. Le mécanisme de remboursement anticipé n'est donc pas activé et Porphyre Septembre 2024 se poursuit jusqu'à l'échéance finale⁽⁴⁾.

À la date d'observation finale⁽³⁾, l'Indice est en baisse⁽⁵⁾ de plus de 40 % par rapport à son niveau initial (soit - 43 % dans cet exemple), clôturant en dessous du seuil de perte en capital à l'échéance finale.

La valeur finale est alors égale à 57% brut⁽¹⁾⁽²⁾ de sa valeur initiale (57 %), engendrant une perte en capital de 43 %, ce qui correspond à un Taux de Rendement Actuariel net⁽¹⁾ de - 7,61 %.

- Seuil d'activation de remboursement anticipé automatique avec gain de l'année 1 à 7
- Seuil de versement des gains conditionnels à l'échéance
- Seuil de perte en capital à l'échéance finale
- Performance de l'indice iEdge Sport & Sponsors EW Decrement 5% NTR

Pour un investissement direct dans l'Indice, le Taux de Rendement Actuariel net⁽¹⁾ serait de - 7,61 %.

Dans le cas le plus défavorable où l'Indice est en baisse par rapport à son niveau initial à toutes les dates d'observation annuelle⁽³⁾ et serait en baisse de 100 % à la date d'observation finale⁽³⁾, le montant initialement investi serait perdu à hauteur de 100 % brut⁽¹⁾⁽²⁾.

SCÉNARIO INTERMÉDIAIRE : PRÉSERVATION DU CAPITAL BRUT À L'ÉCHÉANCE FINALE

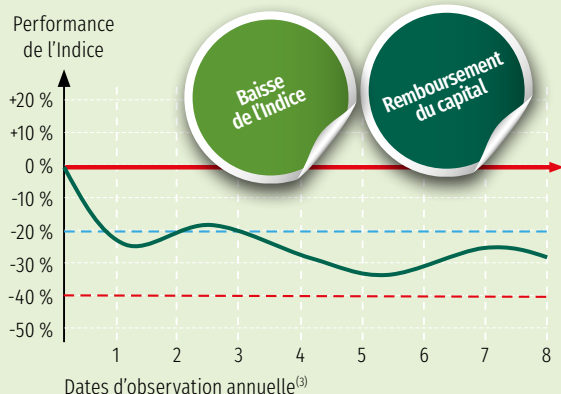

À chaque date d'observation annuelle⁽³⁾, l'Indice est en baisse⁽⁵⁾ par rapport à son niveau initial. Le mécanisme de remboursement anticipé n'est donc pas activé et Porphyre Septembre 2024 se poursuit jusqu'à l'échéance finale⁽⁴⁾.

À la date d'observation finale⁽³⁾, l'Indice est en baisse⁽⁵⁾ de 28 % par rapport à son niveau initial, clôturant au dessus du seuil de perte en capital à l'échéance finale.

La valeur finale est alors égale à 100 % brut⁽¹⁾⁽²⁾ de sa valeur initiale, ce qui correspond à un Taux de Rendement Actuariel net⁽¹⁾ de -0,96 %.

- Seuil d'activation de remboursement anticipé automatique avec gain de l'année 1 à 7
- Seuil de versement des gains conditionnels à l'échéance
- Seuil de perte en capital à l'échéance finale
- Performance de l'indice iEdge Sport & Sponsors EW Decrement 5% NTR

Pour un investissement direct dans l'Indice, le Taux de Rendement Actuariel net⁽¹⁾ serait de -4,90 %.

SCÉNARIO FAVORABLE : GAIN EN CAPITAL EN CAS DE REMBOURSEMENT ANTICIPÉ AUTOMATIQUE

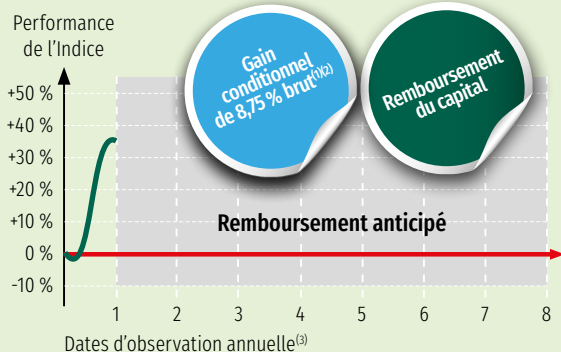

À la date d'observation de l'année 1⁽³⁾, l'Indice est en hausse de 36 % par rapport à son niveau initial.

Le mécanisme de remboursement anticipé est par conséquent automatiquement activé.

La valeur finale est alors égale à 108,75 % brut⁽¹⁾⁽²⁾ de sa valeur initiale (100 % + 1 x 8,75 %), ce qui correspond à un Taux de Rendement Actuariel net⁽¹⁾ de 7,19 %.

- Seuil d'activation de remboursement anticipé automatique avec gain de l'année 1 à 7
- Performance de l'indice iEdge Sport & Sponsors EW Decrement 5% NTR
- Fin de vie du support

Pour un investissement direct dans l'Indice, le Taux de Rendement Actuariel net⁽¹⁾ serait supérieur à Porphyre Septembre 2024 (en raison du plafonnement des gains) et égal à 28,69 %.

(1) Hors frais sur versements, hors coût éventuel de la garantie plancher des contrats d'assurance vie multisupports, hors fiscalité et prélèvements sociaux applicables sous réserve de l'absence de défaut, d'ouverture d'une procédure de résolution et de faillite de l'Émetteur et du Garant. Le Taux de Rendement Actuariel net est calculé depuis le 18 septembre 2024 jusqu'à la date d'échéance correspondante, pour les versements réalisés entre le 1^{er} mai 2024 et le 31 août 2024 en prenant comme hypothèse un taux de frais de gestion de 0,96 % annuel.

(2) Hors frais de gestion du contrat.

(3) Les dates d'observation annuelle sont : 11 septembre 2025 ; 11 septembre 2026 ; 13 septembre 2027 ; 11 septembre 2028 ; 11 septembre 2029 ; 11 septembre 2030 ; 11 septembre 2031 et la date d'observation finale est le 13 septembre 2032.

(4) La date d'échéance finale est le 18 octobre 2032.

(5) La baisse de l'Indice est l'écart entre son niveau initial, observé à la date d'observation initiale le 18 septembre 2024, et son niveau à la date d'observation annuelle ou finale, exprimée en pourcentage de son niveau initial.

ZOOM SUR L'INDICE iEDGE SPORT & SPONSORS EW DECREMENT 5% NTR

DESCRIPTION DE L'INDICE iEDGE SPORT & SPONSORS EW DECREMENT 5% NTR

L'indice **iEdge Sport & Sponsors EW Decrement 5% NTR** est un indice de marché actions administré par Scientific Beta (France) dont la cotation est calculée, tenue à jour et publiée en temps réel par la société SGX. L'Indice offre une exposition à la performance d'un portefeuille composé de **20 actions européennes, sélectionnées au sein d'un univers européen dont les valeurs ont des revenus dérivant d'activités en lien avec la pratique du sport ou avec les événements sportifs.**

Au sein de cet univers, on retient les 20 entreprises qui sont équipondérées, c'est-à-dire que les quantités allouées à chaque action sont calculées de manière à obtenir pour chacune d'entre elles le même poids dans l'indice.

L'Indice est calculé en réinvestissant les dividendes nets détachés par les actions qui le composent et en retranchant un prélèvement forfaitaire de 5 % par an. De ce fait, si les dividendes distribués par les actions composantes sont inférieurs au niveau du prélèvement forfaitaire, la performance de l'Indice en sera pénalisée par rapport à un indice dividendes non réinvestis classique. Les montants des dividendes passés s'élève à 2,18 %. Les montants des dividendes passés ne préjugent pas des montants des dividendes futurs.

Pour de plus amples informations sur l'Indice, veuillez consulter le site <https://www.sgx.com/indices/products/parissdn> ainsi que sur différents sites d'information financières (ticker Bloomberg : PARISSDN).

Les niveaux de l'Indice sont fondés sur des valeurs simulées du 11 mars 2016 au 13 mars 2024.

La valeur de l'investissement peut varier. Les données relatives aux performances passées et/ou simulations de performances passées ont trait ou se réfèrent à des périodes écoulées et ne sont pas un indicateur fiable des résultats futurs.

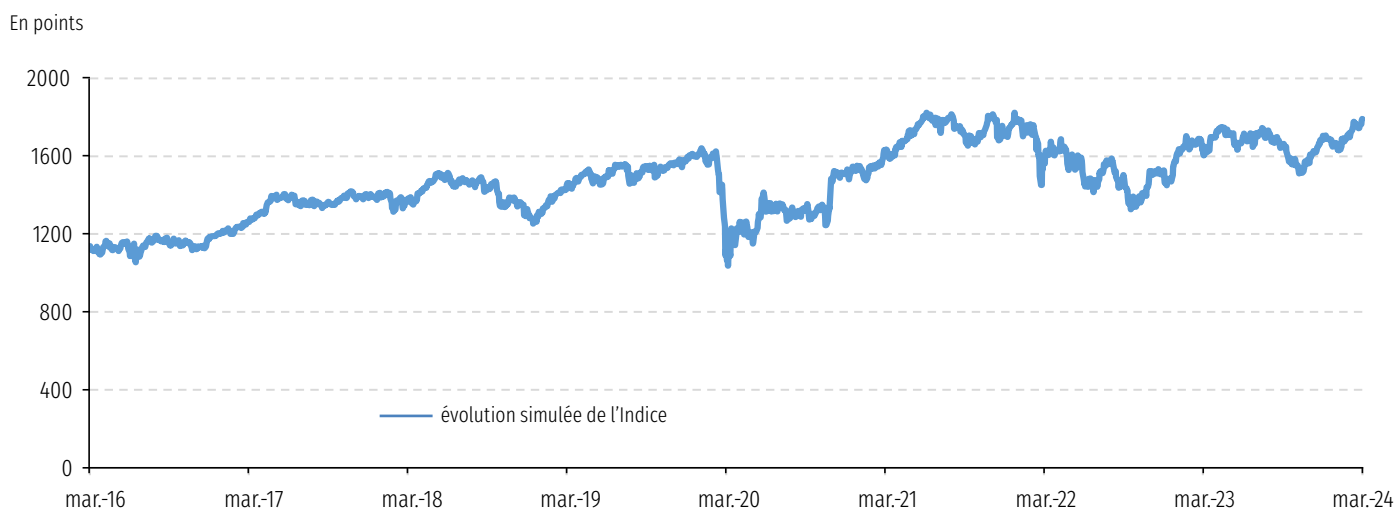

Source : Bloomberg, au 13 mars 2024.

L'exactitude, l'exhaustivité ou la pertinence de l'information provenant de sources externes n'est pas garantie, bien qu'elle ait été obtenue auprès de sources raisonnablement jugées fiables. Sous réserve des lois applicables, l'Émetteur n'assume aucune responsabilité à cet égard. Les éléments du présent document relatifs aux données de marchés sont fournis sur la base de données constatées à un moment précis et qui sont susceptibles de varier.

FICHE TECHNIQUE

- ⊙ **Instrument financier** : Titre de créance complexe de droit français présentant un risque de perte en capital en cours de vie et à l'échéance, émis sous le Prospectus de Base (tel que défini dans la section « Informations Importantes » de la présente brochure).
- ⊙ **Émetteur** : Natixis Structured Issuance SA (bien que bénéficiant de la garantie inconditionnelle et irrévocable de Natixis, les instruments financiers de l'Émetteur présentent un risque de perte en capital).
- ⊙ **Garant** : Natixis (S&P : A / Moody's : A1 / Fitch Ratings : A+⁽¹⁾). Notations en vigueur au moment de la rédaction de la brochure. Ces notations peuvent être révisées à tout moment par les agences de notation.
- ⊙ **Code ISIN** : FR0014000KM4
- ⊙ **Devise** : EUR
- ⊙ **Sous-jacent** : Indice iEdge Sport & Sponsors EW Decrement 5% NTR (Code Bloomberg : **PARISSDN**), calculé dividendes nets réinvestis, diminué d'un montant forfaitaire de 5 %.
- ⊙ **Cotation** : Bourse du Luxembourg.
- ⊙ **Valorisation** : Quotidienne, et si ce jour n'est pas un Jour de Bourse, le Jour de Bourse Prévu suivant. Un Jour de Bourse est défini comme un jour où le niveau de clôture de l'Indice est publié.
- ⊙ **Double valorisation** : Une double valorisation est établie par Refinitiv sur fréquence bi-mensuelle. Cette société est un organisme indépendant distinct et non lié financièrement à une entité de Natixis.
- ⊙ **Marché secondaire** : Natixis pourra fournir un prix indicatif des titres de créance aux porteurs qui le demanderaient. La différence entre le prix d'achat et le prix de vente ne pourra pas excéder 1,00 %.
- ⊙ **Commissions de distribution** : Des commissions relatives à cette transaction ont été réglées par l'Émetteur à l'Assureur. La commission de distribution ponctuelle pourra atteindre un montant maximum annuel de 1,30% du montant nominal des Titres de créance placés, calculée sur la durée de vie maximale des Titres. Le paiement de cette commission pourra se faire par règlement et/ou par réduction du prix de souscription. De plus amples informations sont disponibles auprès du distributeur sur demande.
- ⊙ **Montant maximum de l'émission** : 100 millions d'euros
- ⊙ **Valeur nominale** : 1 000 euros
- ⊙ **Garantie du capital** : Pas de garantie en capital, ni en cours de vie ni à l'échéance finale.
- ⊙ **Période de commercialisation** : Du 1^{er} mai au 31 août 2024.
- ⊙ **Prix de souscription**⁽²⁾ : Il progressera de façon constante, de 995,50 euros le 3 mai 2024 à 1 000 euros le 18 septembre 2024.
- ⊙ **Date d'émission du support** : 3 mai 2024.
- ⊙ **Date d'observation initiale de l'Indice** : 18 septembre 2024.
- ⊙ **Dates d'observation annuelle de l'Indice** : 11 septembre 2025 ; 11 septembre 2026 ; 13 septembre 2027 ; 11 septembre 2028 ; 11 septembre 2029 ; 11 septembre 2030 ; 11 septembre 2031.
- ⊙ **Dates de remboursement anticipé automatique** : 10 octobre 2025 ; 12 octobre 2026 ; 11 octobre 2027 ; 11 octobre 2028 ; 11 octobre 2029 ; 11 octobre 2030 ; 10 octobre 2031.
- ⊙ **Date d'observation finale du niveau de l'indice** : 13 septembre 2032
- ⊙ **Date d'échéance finale** : 18 octobre 2032
- ⊙ **Valeur finale⁽³⁾ du support en unités de compte à l'une des dates de remboursement anticipé automatique** : Si à l'une des dates d'observation annuelle de l'Indice, l'Indice est stable ou en hausse par rapport à son niveau initial, le support prend fin à la date de remboursement anticipé automatique correspondante. Sa valeur finale est alors égale à 100 % brut⁽³⁾ de sa valeur initiale augmentée d'un gain variable de 8,75 % brut⁽³⁾ par année écoulée depuis la date d'observation initiale.
- ⊙ **Valeur finale⁽³⁾ du support en unités de compte à la date d'échéance finale**. Dans le cas où le support dure jusqu'à la date d'échéance finale, sa valeur est alors égale à :
 - 170 % brut⁽³⁾ de sa valeur initiale si, à la date d'observation finale, l'Indice n'est pas en baisse de plus de 20 % par rapport à son niveau initial ;
 - Ou 100 % brut⁽³⁾ de sa valeur initiale si, à la date d'observation finale, l'Indice est en baisse de plus de 20 % mais n'est pas en baisse de plus de 40 % par rapport à son niveau initial ;
 - Ou sa valeur initiale diminuée de la baisse finale de l'Indice si, à la date d'observation finale, l'Indice est en baisse de plus de 40 % par rapport à son niveau initial, ce qui correspond à une perte partielle ou totale en capital.

(1) Notations de crédit du Garant en vigueur au moment de la date de rédaction de la brochure : Standard & Poor's : A / Moody's : A1 / Fitch : A+. Ces notations peuvent être révisées à tout moment et ne sont pas une garantie de solvabilité de l'Émetteur et du Garant. Elles ne sauraient constituer un argument de souscription au support. Les agences de notation peuvent les modifier à tout moment.

(2) Prix de souscription : 99,55 % (le 3 mai 2024), 99,58 % (du 3 mai 2024 au 13 mai 2024), 99,60 % (du 13 mai 2024 au 17 mai 2024), 99,62 % (du 17 mai 2024 au 24 mai 2024), 99,64 % (du 24 mai 2024 au 31 mai 2024), 99,66 % (du 31 mai 2024 au 7 juin 2024), 99,69 % (du 7 juin 2024 au 14 juin 2024), 99,71 % (du 14 juin 2024 au 21 juin 2024), 99,73 % (du 21 juin 2024 au 28 juin 2024), 99,76 % (du 28 juin 2024 au 5 juillet 2024), 99,78 % (du 5 juillet 2024 au 12 juillet 2024), 99,80 % (du 12 juillet 2024 au 19 juillet 2024), 99,82 % (du 19 juillet 2024 au 26 juillet 2024), 99,85 % (du 26 juillet 2024 au 2 août 2024), 99,87 % (du 2 août 2024 au 9 août 2024), 99,90 % (du 9 août 2024 au 19 août 2024), 99,92 % (du 19 août 2024 au 23 août 2024), 99,94 % (du 23 août 2024 au 30 août 2024), 99,96 % (du 30 août 2024 au 6 septembre 2024), 99,98 % (du 6 septembre 2024 au 13 septembre 2024) et 100,00 % (du 13 septembre au 18 septembre 2024).

(3) Performance brute depuis la date d'observation initiale du 18 septembre 2024, ne tenant pas compte des frais sur versement, des frais de gestion du contrat, du coût éventuel de la garantie plancher des contrats d'assurance vie, de la fiscalité et des prélèvements sociaux applicables et conditionnée par l'absence de défaut de paiement, faillite ou mise en résolution de l'Émetteur et/ou du Garant. Toute sortie anticipée se fera à un cours dépendant de l'évolution des paramètres de marché au moment de la sortie et pourra donc entraîner un risque de perte en capital.

AVERTISSEMENT FINAL

FACTEURS DE RISQUE

Les investisseurs sont invités à lire attentivement la section « Facteurs de risques » du Prospectus de Base.

Le Titre de créance Porphyre Septembre 2024 remboursable par anticipation est notamment exposée aux risques suivants :

- ⊙ **Risque de perte en capital** - En cas de cession des titres de créance avant l'échéance, le prix de cession desdits titres pourra être inférieur à son prix de commercialisation. L'investisseur prend donc un risque de perte en capital non mesurable a priori. Dans le pire des scénarios, les investisseurs pourraient perdre tout ou partie de leur investissement.
- ⊙ **Risque de perte en capital lié au Sous-Jacent** - Le remboursement du capital dépend de la performance du Sous-Jacent. Ces montants seront déterminés par application d'une formule de calcul (voir le mécanisme de remboursement) en relation avec le Sous-Jacent. Dans le cas d'une évolution défavorable de la performance du Sous-Jacent, les investisseurs pourraient subir une baisse substantielle des montants dus lors du remboursement et pourraient perdre tout ou partie de leur investissement.
- ⊙ **Risque de volatilité, risque de liquidité** - Une forte volatilité des cours (amplitude des variations des cours) ou une faible liquidité pourrait avoir un impact négatif sur le prix de cession des titres de créance. En cas de cession des titres de créance avant l'échéance, le prix de cession pourrait être inférieur à ce qu'un investisseur pourrait attendre compte tenu de la valorisation desdits titres de créance. En l'absence de liquidité, les investisseurs pourraient ne pas être en mesure de les céder.
- ⊙ **Risques liés à l'éventuelle ouverture d'une procédure de résolution ou de faillite** - en cas d'ouverture d'une procédure de résolution au Niveau de l'Émetteur et/ou du Garant et/ou du Groupe BPCE ou en cas de faillite de l'Émetteur et/ou du Garant, les investisseurs pourraient perdre tout ou partie de leur investissement initial et/ou ne pas recevoir la rémunération initialement prévue.
- ⊙ **Risques liés à la modification, suppression ou perturbation du Sous-Jacent** - Scientific Beta (France) SAS, l'administrateur du Sous-Jacent, pourrait modifier de façon significative le Sous-Jacent, l'annuler ou ne pas publier son niveau. Dans ces cas et au choix de l'Agent de Calcul, le niveau du Sous-Jacent pourrait être calculé conformément à la formule et la méthode de calcul en vigueur avant cet événement, être remplacé par celui d'un autre Sous-Jacent ou les titres de créances pourraient faire l'objet d'un remboursement anticipé à leur juste valeur de marché. Dans ces cas, les montants de remboursement et, le cas échéant, d'intérêts dus pourraient être inférieurs aux montants de remboursement et, le cas échéant, d'intérêts initialement anticipés et les investisseurs pourraient perdre tout ou partie de leur investissement.

Avant tout investissement dans ce support, les investisseurs sont invités à se rapprocher de leurs conseils financiers, fiscaux, comptables et juridiques.

- ⊙ **Disponibilité de la documentation du support** - Les Instruments Financiers décrits dans la présente communication à caractère promotionnel font l'objet d'une [documentation juridique](#) composée du prospectus de base relatif au programme d'émission des Instruments Financiers, tel que modifié par ses suppléments successifs, approuvé le 9 juin 2023 par l'AMF sous le n° 23-210 (le « Prospectus de Base ») et des conditions définitives en date du 30 avril 2024 (les « Conditions Définitives ») préparées exclusivement pour les besoins de l'admission des titres sur le marché réglementé du Luxembourg. Le Prospectus de Base est disponible sur le site de l'AMF (www.amf-france.org) et sur le site dédié de Natixis (https://cib.natixis.com/Devlnet.PIMS.ComplianceTool.Web/api/ProspectusPublicNg/DownloadDocument/274/PROGRAM_SEARCH), et des copies peuvent être obtenues auprès de Natixis 7 promenade Germaine Sablon, 75013 Paris, sur simple demande. Les Conditions Définitives sont disponibles sur le site de la Bourse du Luxembourg (www.bourse.lu) et de Natixis (<https://cib.natixis.com/devlnet.pims.compliancetool.web/api/ProspectusPublicNg/Download/FR0014000KM4/FT/DS>).
- ⊙ **Commercialisation dans le cadre du contrat d'assurance vie ou de capitalisation** - L'instrument financier décrit dans ce document (ci-après l'« Instrument Financier ») est un actif représentatif de l'une des unités de compte du Contrat d'Assurance Vie ou de capitalisation (ci-après le « Contrat d'Assurance Vie ou de Capitalisation »). Ce document décrit exclusivement les caractéristiques techniques et financières de l'Instrument Financier en tant qu'unité de compte du Contrat d'Assurance Vie ou de Capitalisation. Ce document ne constitue pas une offre d'adhésion au Contrat d'Assurance Vie ou de Capitalisation. Il ne constitue pas une offre, une recommandation, une invitation ou un acte de démarchage visant à souscrire ou acheter l'Instrument Financier qui ne peut être diffusé directement ou indirectement dans le public qu'en conformité avec les dispositions des articles L. 411-1 et suivants du Code monétaire et financier.
- ⊙ **Caractère promotionnel de ce document** - Le présent document est un document à caractère commercial et non un document à caractère réglementaire. Ce

document n'est pas un document de recherche de Natixis et ne doit pas être considéré comme une recommandation de la recherche. Sans préjudice des obligations légales ou réglementaires à sa charge, Natixis ne pourra être tenue responsable des conséquences financières ou de quelque nature que ce soit résultant du support décrit dans ce document. Les investisseurs doivent procéder, avant la conclusion de toute opération avec Natixis, à leur propre analyse et obtenir tout conseil professionnel qu'ils jugent nécessaires sur les risques et les avantages du support.

- ⊙ **Agrément** - Natixis est agréée par l'Autorité de Contrôle Prudentiel et de Résolution (« ACPR ») en France en qualité de Banque – prestataire de services d'investissements et soumise à sa supervision. Natixis est réglementée par l'AMF pour l'exercice des services d'investissements pour lesquels elle est agréée. Natixis est supervisée par la Banque Centrale Européenne (« BCE »).
- ⊙ **Événements exceptionnels affectant le (ou les) sous-jacent(s): ajustement ou substitution – remboursement anticipé du support** - Afin de prendre en compte les conséquences sur le support de certains événements exceptionnels pouvant affecter le (ou les) instrument(s) sous-jacent(s) du support, la documentation relative au support prévoit (i) des modalités d'ajustement ou de substitution et, dans certains cas, (ii) le remboursement anticipé du support. Ces éléments peuvent entraîner une perte sur le support.
- ⊙ **Restrictions générales de vente** - Il appartient à chaque investisseur de s'assurer qu'il est autorisé à souscrire ou à investir dans ce support.
- ⊙ **Information sur les données et/ou chiffres provenant de sources externes** - L'exactitude, l'exhaustivité ou la pertinence de l'information provenant de sources externes n'est pas garantie, bien qu'elle ait été obtenue auprès de sources raisonnablement jugées fiables. Sous réserve des lois applicables, Natixis n'assume aucune responsabilité à cet égard.
- ⊙ **Données de marchés** - Les éléments du présent document relatifs aux données de marchés sont fournis sur la base de données constatées à un moment précis et qui sont susceptibles de varier.
- ⊙ **Marché secondaire** - Natixis pourra fournir un prix indicatif des titres de créance aux porteurs qui le demanderaient. La différence entre le prix d'achat et le prix de vente ne pourra pas excéder 1,00 %.
- ⊙ **Conflits d'intérêts** - Natixis ou ses filiales et participations, collaborateurs ou clients peuvent soit avoir un intérêt, soit détenir ou acquérir des informations sur tout instrument financier, indice ou marché mentionné dans ce document qui pourrait engendrer un conflit d'intérêt potentiel ou avéré. Cela peut impliquer des activités telles que la négociation, la détention ou l'activité de teneur de marché, ou la prestation de services financiers ou de conseil sur tout produit, instruments financiers, indice ou marché mentionné dans ce document.
- ⊙ **Restrictions permanentes de vente aux États-Unis d'Amérique** - Les titres décrits aux présentes qui sont désignés comme des titres avec restriction permanente ne peuvent à aucun moment, être offerts ou vendues aux États-Unis d'Amérique ou pour le compte ou le bénéfice de ressortissants américains (U.S. Persons) tels que définis dans la Réglementation S (Regulation S) et ses textes d'application et par voie de conséquence, sont offerts et vendus hors des États-Unis d'Amérique à des personnes qui ne sont pas des ressortissants américains, conformément à la Régulation S.
- ⊙ **Avertissement relatif à l'indice** - Singapore Exchange Limited et/ou ses sociétés affiliées (désignées ci-après collectivement, « SGX ») ne donne aucune garantie ou représentation, expresse ou implicite, quant aux résultats à obtenir de l'utilisation de iEdge Sport & Sponsors EW Decrement 5% NTR (« l'Indice ») et/ou du niveau auquel l'Indice se situe à un moment donné, un jour donné ou autre. L'Indice est administré par Scientific Beta (France) SAS et calculé et publié par SGX. Scientific Beta et SGX ne seront pas responsables (que ce soit par négligence ou autrement) et ne seront pas tenus d'informer d'une quelconque erreur dans le présent document. L'Indice est une marque commerciale de SGX et est utilisée par Natixis sous licence. Tous les droits de propriété intellectuelle dans l'Indice sont dévolus à SGX.

GÉREZ VOTRE CONTRAT DEPUIS VOTRE ESPACE CLIENT SUR GROUPAMA.FR

☉ Consultez en temps réel :

- la valeur et le détail de votre contrat,
- la clause bénéficiaire,
- la répartition de votre épargne,
- l'historique des opérations.

☉ Effectuez des opérations :

- des versements libres ou programmés,
- des arbitrages,
- des retraits partiels.

☉ Suivez l'actualité des marchés pour :

- vous informer sur les supports,
- simuler leur performance sur une période,
- comparer la performance de plusieurs supports,
- créer des alertes e-mail sur des supports.

Retrouvez votre identifiant Internet dans votre relevé de situation et suivez les instructions pour vous connecter.

COORDONNÉES DE VOTRE CONSEILLER

Caisse Régionale d'Assurances Mutuelles Agricoles.
Les contrats d'assurance vie et de retraite sont assurés par Groupama Gan Vie.

Société anonyme au capital de 1 371 100 605 € – 340 427 616 RCS Paris - APE : 6511Z

Siège social : 8-10 rue d'Astorg – 75008 Paris.

www.groupama.fr

Entreprises régies par le Code des assurances et soumises à l'Autorité de Contrôle Prudentiel et de Résolution (ACPR), 4 place de Budapest - CS 92459 - 75436 Paris Cedex 09.

3350-226972-092024 – Création : Natixis – Photos : Adobe Stock® (générée par IA)
Groupama participe à la protection de l'environnement en sélectionnant des imprimeurs référencés « Imprim'Vert » ainsi que des papiers issus de forêts gérées durablement.



Groupama

Édition : Septembre 2024