Prüf- und Bestelliste *power* 2025

Lang nachleuchtende Kennzeichnung

www.kroschke.at/
tauschdichsicher

Tel. 02243 3 457-457

office@kroschke.at

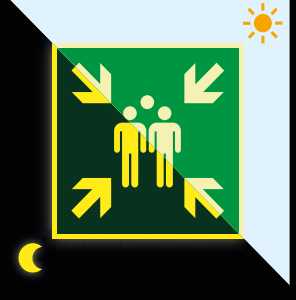

Ihre lang nachleuchtende Kennzeichnung weist keine **ausreichend hohe Leuchtdichte** auf?

Wir unterstützen Sie bei der Umstellung und machen Ihr Unternehmen sicherer.

! tausch DICH sicher

Kroschke SIGN
Klaus Kroschke Gruppe

Wir sind für Sie da!

Persönlich

mit Ihrem qualifizierten Kroschke-SIGN-Mitarbeiter telefonieren
Mo. bis Do. 7:30 - 17:00 Uhr,
Fr. 7:30 - 15:30 Uhr

Rund um die Uhr im Shop

mit 25.000 Produkten, zusätzlichen Bildern, Live-Konfiguratoren und ausführlichem Expertenwissen

Mit uns können Sie rechnen

Sie brauchen besser gestern als heute ein individuelles Angebot? Übermitteln Sie uns Ihre Anfrage Mo. - Do. bis 16:00 Uhr und Fr. bis 13:00 Uhr und Sie erhalten noch am selben Tag Ihr persönliches Angebot.

Preise und Lieferzeiten

Wir können während der Gültigkeitsdauer dieses Kataloges keine Preisstabilität gewährleisten, daher bilden wir keine Preise ab. Sie finden diese, sowie die aktuelle Warenverfügbarkeit, bei uns im Shop auf **www.kroschke.at**

www.kroschke.at

Tel. 02243 3 457-457

office@kroschke.at

Wir helfen Ihnen bei der Umstellung Ihrer Rettungs- und Brandschutzzeichen!

PERMALIGHT *power* – der lebensrettende Unterschied!

Gemäß §3 der **Kennzeichnungsverordnung** (KennV) sind Sie als **Arbeitgeber verpflichtet** dafür zu sorgen, **dass Ihre Sicherheitsschilder eine hinreichend hohe Leuchtdichte aufweisen**. Dadurch wird eine jederzeit einwandfreie Erkennbarkeit gewährleistet.

Unsere lang nachleuchtenden PERMALIGHT *power* Schilder vermessen wir nach dem deutschen Standard (DIN 67510-1), welcher vorgibt, dass Sicherheitskennzeichen mindestens die Klasse C erfüllen sollen.

Empfehlung: Der Einsatz von PERMALIGHT *power* Zeichen, die der Klasse C entsprechen, sorgt für eine höhere Sicherheit durch bessere Erkennbarkeit. Mit Hilfe dieser Bestellliste, welche die relevantesten **Rettungs- und Brandschutzzeichen** enthält, können Sie Ihre vorhandene Kennzeichnung auf Basis unserer Informationen einfach überprüfen und austauschen.

Wir beraten Sie gerne persönlich zu dem Thema.
Rufen Sie uns an – Tel. 02243 3 457-457.

Woran erkennen Sie, ob Ihre Schilder den Anforderungen entsprechen?

Die führende Norm DIN 67510-1 gibt vor, dass lang nachleuchtende Kennzeichnung entsprechend Ihrer Leuchtdichte und Klasse gezeichnet sein muss. So können Sie also direkt auf Ihren Schildern ablesen, ob die Anforderung der Norm erfüllt wird:

PERMALIGHT *power* Schild im Einsatz (Klasse C nach DIN 67510-1)	✔
Die Angabe auf Ihrer Kennzeichnung weist Klasse A oder B aus*	✖
Die Angabe auf Ihrer Kennzeichnung weist Werte aus, die unter 140/20 mcd/m² liegen*	✖
Die Angabe auf Ihrer lang nachleuchtenden Kennzeichnung weist keine Werte aus*	✖

*Erläuterung: Nach DIN 67510-1 sollte die Klasse und der 10 und 60 Minutenwert in mcd/m² auf dem Produkt angegeben werden. Um die Klasse C zu erfüllen, muss dieser bei mind. 140 mcd/m² nach 10 Minuten und 20 mcd/m² nach 60 Minuten erreichen. Die Werte werden wie folgt dargestellt: 140/20, wobei höhere Werte stärkere lang nachleuchtende Eigenschaften beschreiben!

Erfüllt Ihre **Sicherheitskennzeichnung** die **aktuellen Vorgaben** der KennV?

PERMALIGHT *power 150/22* ✔ DIN 67510-1 / Kl. C ✔

Jetzt schnell & einfach Leuchtdichte checken!
Mit einer Leuchtdichte von mindestens 140/20 mcd/m² entspricht die Beschilderung der DIN 67510-1, Klasse C – und weist somit eine hinreichend hohe Leuchtdichte auf.

▶ Mit Hilfe unserer kostenlosen Musterschablone in PERMALIGHT *power* Qualität können Sie ganz einfach die Leuchtdichte Ihrer Schilder überprüfen. Mehr dazu auf Seite 6.

Wir empfehlen die Umstellung Ihrer Kennzeichen auf PERMALIGHT *power*!

PERMALIGHT *power* -Produkte

- ✔ sind nahezu wartungsfrei und verursachen keine Instandhaltungskosten
- ✔ sind kostengünstig in Anschaffung und Montage
- ✔ bieten eine stromlose Sicherheitskennzeichnung und sind dadurch kostensparend
- ✔ weisen eine hinreichend hohe Leuchtdichte auf
- ✔ sorgen mit wenig Aufwand für ein hohes Maß an Sicherheit!

Noch mehr Ausführungen und eine große Auswahl weiterer Kennzeichen finden Sie unter **www.kroschke.at/tauschdichsicher** oder in unserem aktuellen Hauptkatalog 2025 ab Seite 88.

!tausch DICH sicher

Rettungszeichen

→ keine hinreichend hohe Leuchtdichte → entspricht nicht der Klasse C nach DIN 67510-1	→ hinreichend hohe Leuchtdichte → entspricht der Klasse C nach DIN 67510-1	Ausführung		Best.-Nr.	Menge
		Material	B x H/mm		
		Lang nachleuchtend, PERMALIGHT *power* Klasse C			
		Folie	300 x 150	47410	
			400 x 200	47417	
		Kunststoff	300 x 150	47409	
			400 x 200	47412	
		Aluminium	300 x 150	29873	
			400 x 200	31821	
Leuchtdichte < 140/20 mcd/m² Entspricht nicht Klasse C	Rettungsweg/Notausgang geradeaus, aufwärts				
		Lang nachleuchtend, PERMALIGHT *power* Klasse C			
		Folie	300 x 150	47421	
			400 x 200	47432	
		Kunststoff	300 x 150	47419	
			400 x 200	47423	
		Aluminium	300 x 150	190013	
			400 x 200	31836	
Leuchtdichte < 140/20 mcd/m² Entspricht nicht Klasse C	Rettungsweg/Notausgang abwärts				
		Lang nachleuchtend, PERMALIGHT *power* Klasse C			
		Folie	300 x 150	47318	
			400 x 200	47320	
		Kunststoff	300 x 150	47317	
			400 x 200	47319	
		Aluminium	300 x 150	190005	
			400 x 200	31853	
Leuchtdichte < 140/20 mcd/m² Entspricht nicht Klasse C	Rettungsweg/Notausgang rechts				
		Lang nachleuchtend, PERMALIGHT *power* Klasse C			
		Folie	300 x 150	47301	
			400 x 200	47313	
		Kunststoff	300 x 150	47299	
			400 x 200	47302	
		Aluminium	300 x 150	190000	
			400 x 200	31848	
Leuchtdichte < 140/20 mcd/m² Entspricht nicht Klasse C	Rettungsweg/Notausgang links				
		Lang nachleuchtend, PERMALIGHT *power* Klasse C			
		Folie	300 x 150	47456	
			400 x 200	47458	
		Kunststoff	300 x 150	47454	
			400 x 200	47457	
		Aluminium	300 x 150	31851	
Leuchtdichte < 140/20 mcd/m² Entspricht nicht Klasse C	Rettungszeichen, Rettungsweg rechts abwärts				
		Lang nachleuchtend, PERMALIGHT *power* Klasse C			
		Folie	300 x 150	47451	
			400 x 200	47453	
		Kunststoff	300 x 150	47450	
			400 x 200	47452	
		Aluminium	300 x 150	31855	
Leuchtdichte < 140/20 mcd/m² Entspricht nicht Klasse C	Rettungszeichen, Rettungsweg links abwärts				

Und so geht's:

- ✔ Bestandsaufnahme Ihrer aktuellen Kennzeichnung im Betrieb
- ✔ Lang nachleuchtende PERMALIGHT *power* Produkte auswählen
- ✔ Angabe der Menge
- ✔ Seite direkt an uns per Post oder als Scan per E-Mail

Diese Liste unterstützt Sie bei der Umstellung Ihrer Retttungs- und Brandschutzzeichen hinsichtlich der Vorgaben an lang nachleuchtende PERMALIGHT *power*-Produkte.

Einfach bestellen: Tel. **02243 3 457-457**

Rettungszeichen

→ keine hinreichend hohe Leuchtdichte → entspricht nicht der Klasse C nach DIN 67510-1	→ hinreichend hohe Leuchtdichte → entspricht der Klasse C nach DIN 67510-1	Ausführung		Best.-Nr.	Menge
		Material	B x H/mm		
		Lang nachleuchtend, PERMALIGHT *power* Klasse C			
Leuchtdichte < 140/20 mcd/m² Entspricht nicht Klasse C	Rettungszeichen, Rettungsweg rechts aufwärts	Folie	300 x 150	47460	
			400 x 200	47462	
		Kunststoff	300 x 150	47459	
			400 x 200	47461	
		Aluminium	300 x 150	31857	
		Lang nachleuchtend, PERMALIGHT *power* Klasse C			
Leuchtdichte < 140/20 mcd/m² Entspricht nicht Klasse C	Rettungszeichen, Rettungsweg links aufwärts	Folie	300 x 150	47436	
			400 x 200	47438	
		Kunststoff	300 x 150	47435	
			400 x 200	47437	
		Aluminium	300 x 150	31858	
		Lang nachleuchtend, PERMALIGHT *power* Klasse C			
Leuchtdichte < 140/20 mcd/m² Entspricht nicht Klasse C	Rettungsweg/Notausgang (links) E001	Folie	150 x 150	47381	
			200 x 200	47384	
		Kunststoff	150 x 150	47375	
			200 x 200	47382	
		Aluminium	150 x 150	40192	
			200 x 200	190051	
		Lang nachleuchtend, PERMALIGHT *power* Klasse C			
Leuchtdichte < 140/20 mcd/m² Entspricht nicht Klasse C	Rettungsweg/Notausgang (rechts) E002	Folie	150 x 150	47398	
			200 x 200	47400	
		Kunststoff	150 x 150	47387	
			200 x 200	47399	
		Aluminium	150 x 150	40190	
			200 x 200	190034	
	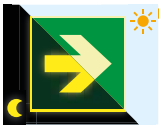	**Lang nachleuchtend, PERMALIGHT *power* Klasse C**			
Leuchtdichte < 140/20 mcd/m² Entspricht nicht Klasse C	„Zusatzzeichen" Richtungspfeil, nur in Verbindung mit einem Rettungszeichen	Folie	150 x 150	47359	
			200 x 200	47374	
		Kunststoff	150 x 150	47358	
			200 x 200	47365	
		Aluminium	150 x 150	40193	
			200 x 200	190055	
	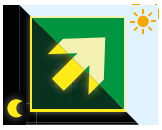	**Lang nachleuchtend, PERMALIGHT *power* Klasse C**			
Leuchtdichte < 140/20 mcd/m² Entspricht nicht Klasse C	„Zusatzzeichen" Richtungspfeil, nur in Verbindung mit einem Rettungszeichen	Folie	150 x 150	47336	
			200 x 200	47357	
		Kunststoff	150 x 150	47323	
			200 x 200	47356	
		Aluminium	150 x 150	40194	
			200 x 200	190059	
		Lang nachleuchtend, PERMALIGHT *power* Klasse C			
Leuchtdichte < 140/20 mcd/m² Entspricht nicht Klasse C	Notausstieg D-E019	Folie	200 x 200	47433	
		Kunststoff	200 x 200	47861	
		Lang nachleuchtend, PERMALIGHT *power* Klasse C			
Leuchtdichte < 140/20 mcd/m² Entspricht nicht Klasse C	Notausstieg mit Fluchtleiter D-E016	Folie	200 x 200	47424	
		Kunststoff	200 x 200	47834	

➔ keine hinreichend hohe Leuchtdichte ➔ entspricht nicht der Klasse C nach DIN 67510-1	➔ hinreichend hohe Leuchtdichte ➔ entspricht der Klasse C nach DIN 67510-1	Ausführung		Best.-Nr.	Menge
		Material	B x H/mm		
		Lang nachleuchtend, PERMALIGHT *power* Klasse C			
Leuchtdichte < 140/20 mcd/m² Entspricht nicht Klasse C	richtig 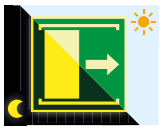 Schiebetür öffnet nach rechts, E033	Folie	100 x 100	47496	
		Lang nachleuchtend, PERMALIGHT *power* Klasse C			
Leuchtdichte < 140/20 mcd/m² Entspricht nicht Klasse C	richtig Schiebetür öffnet nach links, E034	Folie	100 x 100	47497	
		Lang nachleuchtend, PERMALIGHT *power* Klasse C			
Leuchtdichte < 140/20 mcd/m² Entspricht nicht Klasse C	richtig 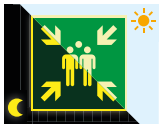 Sammelstelle E007	Kunststoff	400 x 400	47862	
		Aluminium	400 x 400	190094	
		Lang nachleuchtend, PERMALIGHT *power* Klasse C			
Leuchtdichte < 140/20 mcd/m² Entspricht nicht Klasse C	richtig Rettungszeichen, Sammelstelle, Kombischilder	Kunststoff	400 x 600	47869	
		Aluminium	400 x 600	41527	

Licht aus – PERMALIGHT *power* an!

Unsere gratis Musterschablone für Sie! Gleich anfordern unter **www.kroschke.at/tauschdichsicher**

Wir lieben Kennzeichnung

Rettungszeichen

→ keine hinreichend hohe Leuchtdichte → entspricht nicht der Klasse C nach DIN 67510-1	→ hinreichend hohe Leuchtdichte → entspricht der Klasse C nach DIN 67510-1	Ausführung		Best.-Nr.	Menge
		Material	B x H/mm		
 Leuchtdichte < 140/20 mcd/m² Entspricht nicht Klasse C	richtig Rettungszeichen, Erste Hilfe	**Lang nachleuchtend, PERMALIGHT *power* Klasse C**			
		Folie	150 x 150	47876	
			200 x 200	47314	
		Kunststoff	150 x 150	47986	
			200 x 200	47303	
		Aluminium	200 x 200	200598	
 Leuchtdichte < 140/20 mcd/m² Entspricht nicht Klasse C	richtig Arzt E009	**Lang nachleuchtend, PERMALIGHT *power* Klasse C**			
		Kunststoff	200 x 200	47168	
 Leuchtdichte < 140/20 mcd/m² Entspricht nicht Klasse C	richtig Krankentrage E013	**Lang nachleuchtend, PERMALIGHT *power* Klasse C**			
		Folie	200 x 200	47411	
		Kunststoff	200 x 200	47401	
 Leuchtdichte < 140/20 mcd/m² Entspricht nicht Klasse C	richtig Notruftelefon E004	**Lang nachleuchtend, PERMALIGHT *power* Klasse C**			
		Folie	200 x 200	47297	
		Kunststoff	200 x 200	47296	
 Leuchtdichte < 140/20 mcd/m² Entspricht nicht Klasse C	richtig 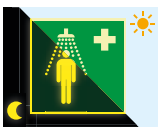 Notdusche E012	**Lang nachleuchtend, PERMALIGHT *power* Klasse C**			
		Folie	200 x 200	47415	
		Kunststoff	200 x 200	47414	
 Leuchtdichte < 140/20 mcd/m² Entspricht nicht Klasse C	richtig 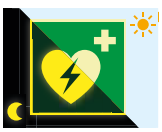 Rettungszeichen, Automatisierter ext. Defibrillator	**Lang nachleuchtend, PERMALIGHT *power* Klasse C**			
		Folie	150 x 150	47858	
			200 x 200	47331	
		Kunststoff	150 x 150	47859	
			200 x 200	47326	
		Aluminium	200 x 200	31864	
 Leuchtdichte < 140/20 mcd/m² Entspricht nicht Klasse C	richtig 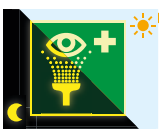 Rettungszeichen, Augenspüleinrichtung	**Lang nachleuchtend, PERMALIGHT *power* Klasse C**			
		Folie	200 x 200	47405	
		Kunststoff	200 x 200	47404	
		Aluminium	200 x 200	28747	

Stellen Sie jetzt auf PERMALIGHT *power* um!

PERMALIGHT *power*

Rettungszeichen – XXL Format

➔ keine hinreichend hohe Leuchtdichte ➔ entspricht nicht der Klasse C nach DIN 67510-1	➔ hinreichend hohe Leuchtdichte ➔ entspricht der Klasse C nach DIN 67510-1	Ausführung		Best.-Nr.	Menge
		Material	B x H/mm		
		Lang nachleuchtend, PERMALIGHT *power* Klasse C			
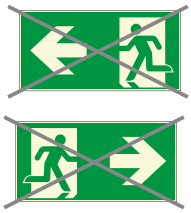 Leuchtdichte < 140/20 mcd/m² Entspricht nicht Klasse C	richtig 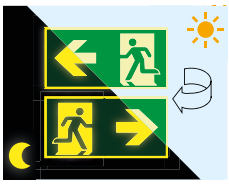 **Rettungsweg/Notausgang geradeaus, aufwärts** doppelseitig	Alu-Verbund	1200 x 600	47837	
		Lang nachleuchtend, PERMALIGHT *power* Klasse C			
 Leuchtdichte < 140/20 mcd/m² Entspricht nicht Klasse C	richtig 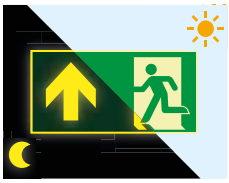 **Rettungsweg/Notausgang geradeaus, aufwärts**	Aluminium	1200 x 600	47824	
		Lang nachleuchtend, PERMALIGHT *power* Klasse C			
 Leuchtdichte < 140/20 mcd/m² Entspricht nicht Klasse C	richtig 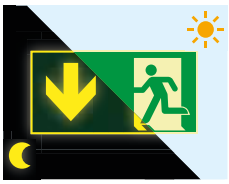 **Rettungsweg/Notausgang abwärts**	Aluminium	1200 x 600	47830	
		Lang nachleuchtend, PERMALIGHT *power* Klasse C			
 Leuchtdichte < 140/20 mcd/m² Entspricht nicht Klasse C	richtig 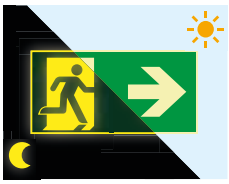 **Rettungsweg/Notausgang rechts**	Aluminium	1200 x 600	47838	
		Lang nachleuchtend, PERMALIGHT *power* Klasse C			
 Leuchtdichte < 140/20 mcd/m² Entspricht nicht Klasse C	richtig 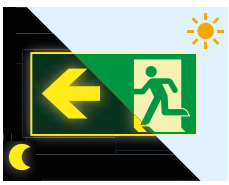 **Rettungsweg/Notausgang links**	Aluminium	1200 x 600	47855	

Einfach bestellen: Tel. **02243 3 457-457**

PERMALIGHT *power*
Komplett-Sets

➔ **hinreichend hohe Leuchtdichte**
➔ **entspricht der Klasse C nach DIN 67510-1**

Ihre Vorteile

› **günstiger gegenüber dem Einzelkauf**

› **Komplett-Lösung statt langem Suchen**

WÜRFELSET SAMMELSTELLE

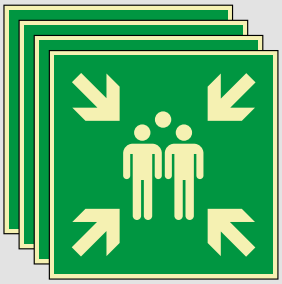

Set, bestehend aus:

4x Rettungszeichen Sammelstelle
4x Schraubenset mit je 4 Gewindeschrauben
4x Sechskantmuttern
8x Karosserie-U-Scheiben
1x Bandschelle zur Befestigung

Material: Aluminium
B x H: 400 x 400 mm

Material	Best.-Nr.	Menge
Lang nachleuchtend, PERMALIGHT *power* Klasse C		
Aluminium	44157	

DREIECKSET SAMMELSTELLE

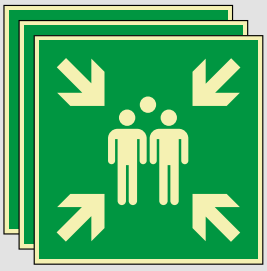

Set, bestehend aus:

3x Rettungszeichen Sammelstelle
3x Schraubenset mit je 4 Gewindeschrauben
4x Sechskantmuttern
8x Karosserie-U-Scheiben
1x Bandschelle zur Befestigung

Material: Aluminium
B x H: 400 x 400 mm

Material	Best.-Nr.	Menge
Lang nachleuchtend, PERMALIGHT *power* Klasse C		
Aluminium	47063	

→ keine hinreichend hohe Leuchtdichte → entspricht nicht der Klasse C nach DIN 67510-1	→ hinreichend hohe Leuchtdichte → entspricht der Klasse C nach DIN 67510-1	Ausführung		Best.-Nr.	Menge
		Material	B x H/mm		
Leuchtdichte < 140/20 mcd/m² Entspricht nicht Klasse C	richtig Feuerlöscher F001	**Lang nachleuchtend, PERMALIGHT *power* Klasse C**			
		Folie	150 x 150	47230	
			200 x 200	47250	
		Kunststoff	150 x 150	47220	
			200 x 200	47249	
		Aluminium	200 x 200	28696	
Leuchtdichte < 140/20 mcd/m² Entspricht nicht Klasse C	richtig Brandmelder F005	**Lang nachleuchtend, PERMALIGHT *power* Klasse C**			
		Folie	150 x 150	47955	
			200 x 200	47259	
		Kunststoff	200 x 200	47258	
		Aluminium	200 x 200	31899	
Leuchtdichte < 140/20 mcd/m² Entspricht nicht Klasse C	richtig Löschschlauch F002	**Lang nachleuchtend, PERMALIGHT *power* Klasse C**			
		Folie	200 x 200	47269	
		Kunststoff	200 x 200	47268	
		Aluminium	200 x 200	500599	
Leuchtdichte < 140/20 mcd/m² Entspricht nicht Klasse C	richtig Mittel und Geräte zur Brandbekämpfung, F004	**Lang nachleuchtend, PERMALIGHT *power* Klasse C**			
		Folie	200 x 200	47290	
		Kunststoff	200 x 200	47279	
		Aluminium	200 x 200	37471	
Leuchtdichte < 140/20 mcd/m² Entspricht nicht Klasse C	richtig Feuerleiter F003	**Lang nachleuchtend, PERMALIGHT *power* Klasse C**			
		Folie	200 x 200	47292	
		Kunststoff	200 x 200	47291	
Leuchtdichte < 140/20 mcd/m² Entspricht nicht Klasse C	richtig Brandmeldetelefon F006	**Lang nachleuchtend, PERMALIGHT *power* Klasse C**			
		Folie	200 x 200	47322	
		Kunststoff	200 x 200	47325	

Brandschutzzeichen

➔ keine hinreichend hohe Leuchtdichte ➔ entspricht nicht der Klasse C nach DIN 67510-1	➔ hinreichend hohe Leuchtdichte ➔ entspricht der Klasse C nach DIN 67510-1	Ausführung		Best.-Nr.	Menge
		Material	B x H/mm		
	richtig	**Lang nachleuchtend, PERMALIGHT *power* Klasse C**			
		Folie	150 x 150	47978	
			200 x 200	47334	
		Kunststoff	150 x 150	47979	
			200 x 200	47332	
		Aluminium	200 x 200	29850	
Leuchtdichte < 140/20 mcd/m² Entspricht nicht Klasse C	„Zusatzzeichen" Richtungsangabe, nur in Verbindung mit einem Brandschutzzeichen				
	richtig	**Lang nachleuchtend, PERMALIGHT *power* Klasse C**			
		Folie	150 x 150	47878	
			200 x 200	47354	
		Kunststoff	150 x 150	47877	
			200 x 200	47353	
		Aluminium	200 x 200	29830	
Leuchtdichte < 140/20 mcd/m² Entspricht nicht Klasse C	„Zusatzzeichen" Richtungsangabe, nur in Verbindung mit einem Brandschutzzeichen				

“Knallig am Tag,
leuchtend bei Nacht!
Unsere neuen lang nachleuchtenden und tagesfluoreszierenden Schilder in PERMALIGHT *power* Qualität erfüllen die Vorgaben der Klasse C nach DIN 67510-1 an die Leuchtdichte und garantieren durch ihren intensiven gelben Farbton eine optimale Erkennbarkeit von Gefahren – bei Licht und Dunkelheit!
KSIGN
bei Licht
im Dunkeln
Alle Produkte und weitere Infos unter
www.kroschke.at/sicherheitsgewinn

PERMALIGHT *power*

Komplett-Sets

➔ **hinreichend hohe Leuchtdichte**

➔ **entspricht der Klasse C nach DIN 67510-1**

Ihre Vorteile

› **günstiger gegenüber dem Einzelkauf**

› **Komplett-Lösung statt langem Suchen**

RETTUNGSZEICHEN-SET

10-teilig, bestehend aus:

2x Pfeil nach links
2x Pfeil nach rechts
2x Pfeil nach unten
4x Pfeil nach oben

Material: Folie oder Kunststoff

B x H: 300 x 150 mm

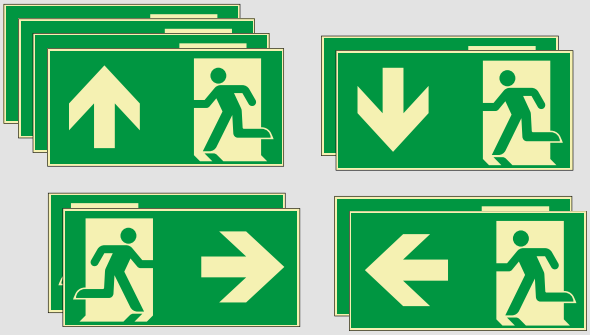

Material	Best.-Nr.	Menge
Lang nachleuchtend, PERMALIGHT *power* Klasse C		
Folie	47521	
Kunststoff	47523	

FEUERLÖSCHER-SET BRANDSCHUTZZEICHEN & BODENMARKIERUNG

Set, bestehend aus:

1x Brandschutzzeichen Feuerlöscher
Kunststoff, 200 x 200 mm

1x Sicherheitsbodenmarkierung Feuerlöscher
Folie, 750 x 300 mm
Rutschklasse R10

Material	Best.-Nr.	Menge
Lang nachleuchtend, PERMALIGHT *power* Klasse C		
Siehe Set Beschreibung	48079	

Stellen Sie jetzt auf PERMALIGHT *power* um!

www.kroschke.at • office@kroschke.at • Tel. 02243 3 457-457

Alle Angebote sind freibleibend und unverbindlich. Aktuelle Preise und Lieferzeiten unter **www.kroschke.at**. Änderungen und Irrtümer bleiben vorbehalten. Es gelten unsere AGB unter **www.kroschke.at/agb**. Wir verarbeiten personenbezogene Daten gemäß unserer Datenschutzerklärung unter **www.kroschke.at/datenschutz**. Widerruf oder Widerspruch richten Sie an **datenschutz@kroschke.at**.

Stand: Januar 2025. Kein Verkauf an Privatverbraucher.