

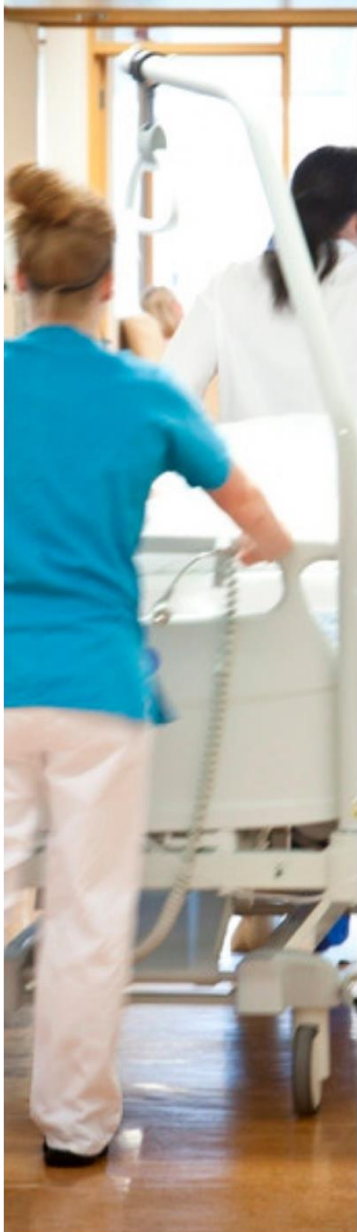

SJÚKRAHÚSIÐ Á AKUREYRI
AKUREYRI HOSPITAL



Fréttamolar forstjóra - 1.6.2023

Starfsemisupplýsingar SAK eru gefnar út mánaðarlega á PDF formi á netinu og sjá má ítarlegri upplýsingar í þessari samantekt. Samanburður á milli ára er gerður á sömu tímabil.

Helstu starfsemistölur eru þær að fjöldi dvalardaga á tímabilinu janúar - maí fyrir árið 2023 eru **13.516** og er meðalfjöldi legudaga **5,7**. Flestir sjúklingar eru lagðir inn í bráðainnlögn og eru bráðainnlagnir **75,7%** af innlögnum. Að meðaltali eru **7,9** sjúklingar inniliggjandi á hverjum tíma sem eru búnir í meðferð og bíða eftir endurhæfingu eða plássi á hjúkrunarheimili. Rúmanýting á lyflækninga- og skurðlækningadeild er **101,4%**.

6.373 einstaklingar hafa leitað á göngudeild á tímabilinu og eru flestar komur á almenna göngudeild. Fjöldi krabbameinslyfjagjafa eru **910**. Komur á dagdeildir eru **2.781**.

Á bráðamóttöku hafa **5.905** einstaklingar leitað þjónustu í **9.052** komum samanborið við **5.543** einstaklinga á sama tíma í fyrra í **8.281** komum. Biðtími eftir því að hitta lækni er um **39** mínútur.

Fjöldi skurðaðgerða er **1.144** og er um **32,7%** bráðaaðgerðir. Gerviliðaaðgerðir voru **174**.

Heildarfjöldi fæðinga á tímabilinu eru **157** og er það **-9,2%** breyting frá fyrra ári.

Fjöldi myndgreiningarannsóknna, án brjóstamynda, var **16.687** og er það að meðaltali **110,5** á dag. Algengustu myndgreiningarannsóknirnar eru vegna mynda á kviðarholi og thoraxi.

Rannsóknir fyrir tímabilið janúar - apríl 2023 voru **94.052** og þar af voru framkvæmd **190** PCR - Covid próf.

Legudeildir



Fjöldi dvalardaga á deildum

13.516,4 ^{11.761,0}
dagar 2022



Rúmanýting meðaltal

75,4% ¹⁰³
Fjöldi rúma

Fjöldi innliggjandi eftir mánuðum

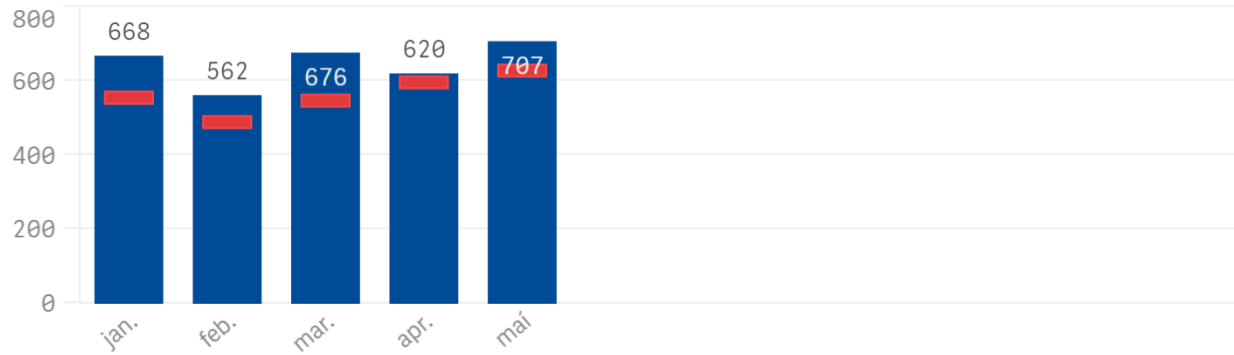

Fjöldi dvala á stöðum eftir mánuðum

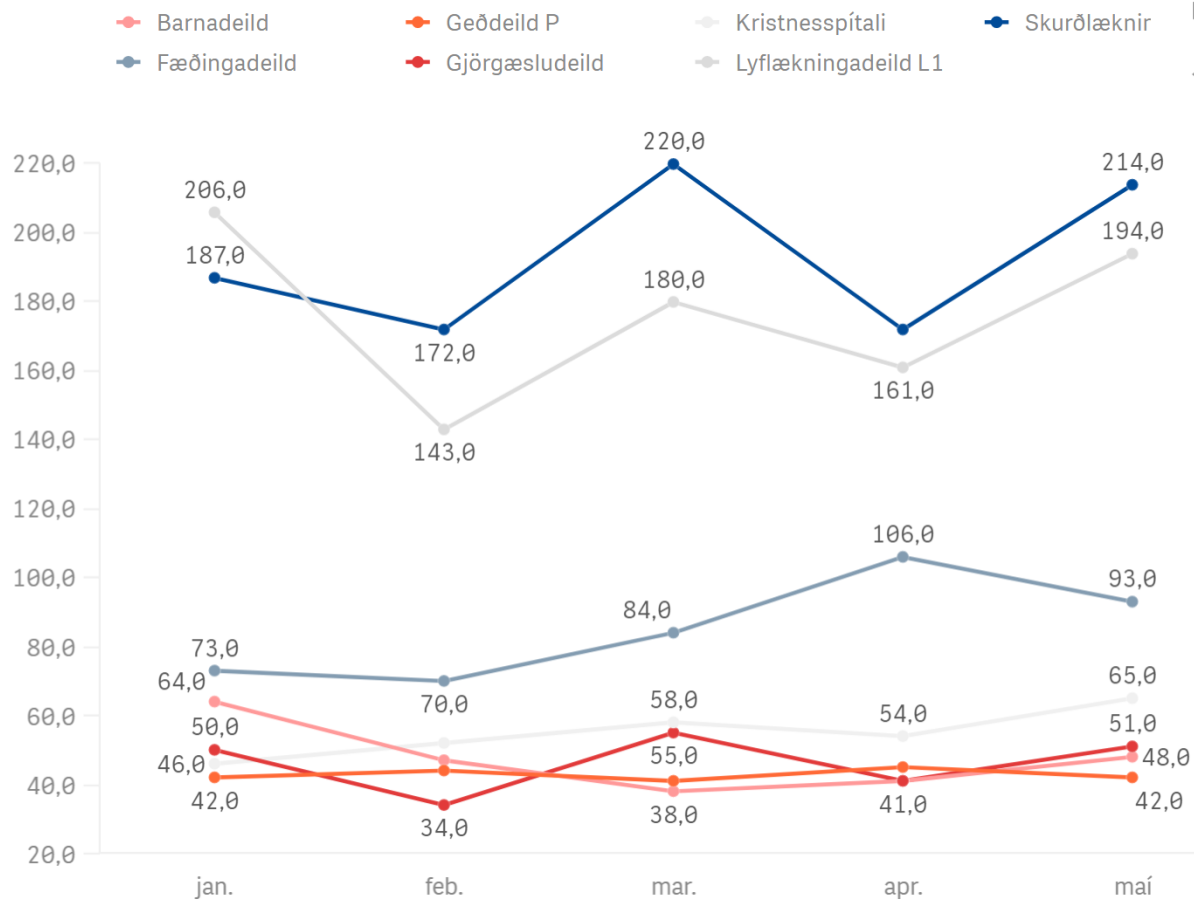

Fjöldi innliggjandi á deildum

2.872 ^{2.492}
árið 2022

Meðaldvöl á deildum, þróun

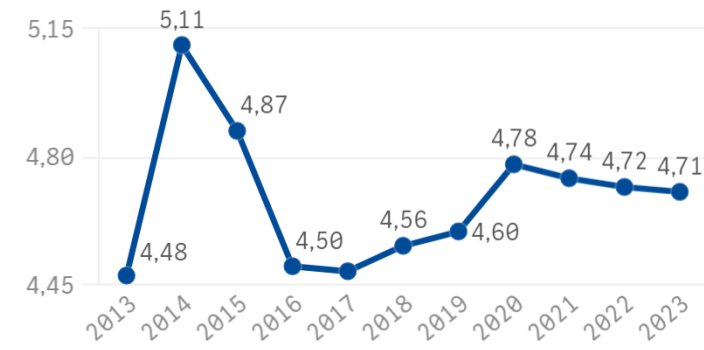

Meðalvist á SAK

6,2 ^{2.271}
Fjöldi vista alls

Rúmanýting á deildum, þróun

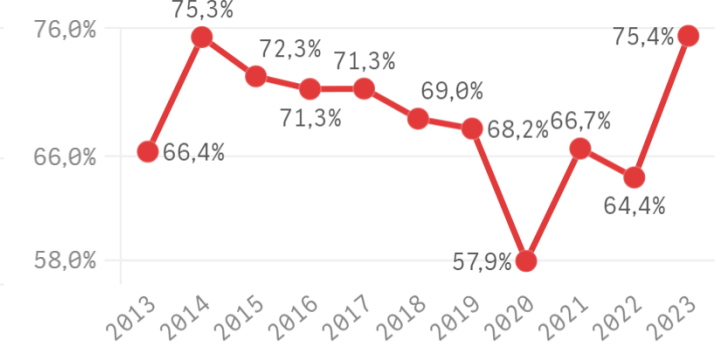

Meðalfjöldi legudaga, fjöldi innliggjandi og heildarfjöldi legudaga - eftir þjónustuflokkum...

Þjónustuflokkur	Innliggjandi í þjónustuflokki	Meðalfjöldi legudaga	Miðgildi legudaga	Heildarfjöldi legudaga	Meðalfjöldi innliggjandi á dag - þjónustuflokkur
Samtals	2.384	5,7	2,0	13.516	112,01
Almennar lyflækningar (SAK)	680	5,1	2,6	3.469	27,28
Endurhæfingarlækningar (SAK)	105	22,0	23,2	2.308	16,01
Bæklunarskurðlækningar (SAK)	346	4,6	1,5	1.594	12,56
Öldrunarlækningar (SAK)	53	30,0	27,0	1.589	10,89
Almennar skurðlækningar (SAK)	371	4,3	2,0	1.586	12,85
Almennar geðlækningar (SAK)	168	9,3	5,9	1.558	11,42
Meðganga og fæðing (SAK)	214	2,3	1,6	496	4,59
Almennar barnalækningar (SAK)	159	2,4	0,9	376	3,61
Nýburi (SAK)	164	1,6	1,4	258	2,85
Kvensjúkdómar (SAK)	77	2,1	1,3	160	2,23
Nýburalækningar (SAK)	21	3,2	2,7	67	1,22
Þvagfæraskurðlækningar (SAK)	16	1,9	1,1	31	1,24
Æðaskurðlækningar (SAK)	2	4,7	4,7	9	1,00
HNE lækningar (SAK)	2	3,1	3,1	6	1,00
Lýtalækningar (SAK)	2	2,8	2,8	6	1,00
SAK kvenlækningasvið	3	0,7	0,4	2	1,25
Hjartalækningar (SAK)	1	0,8	0,8	1	1,00

Þjónustupegar legudeilda

Uppþökusvæði SAK 2023

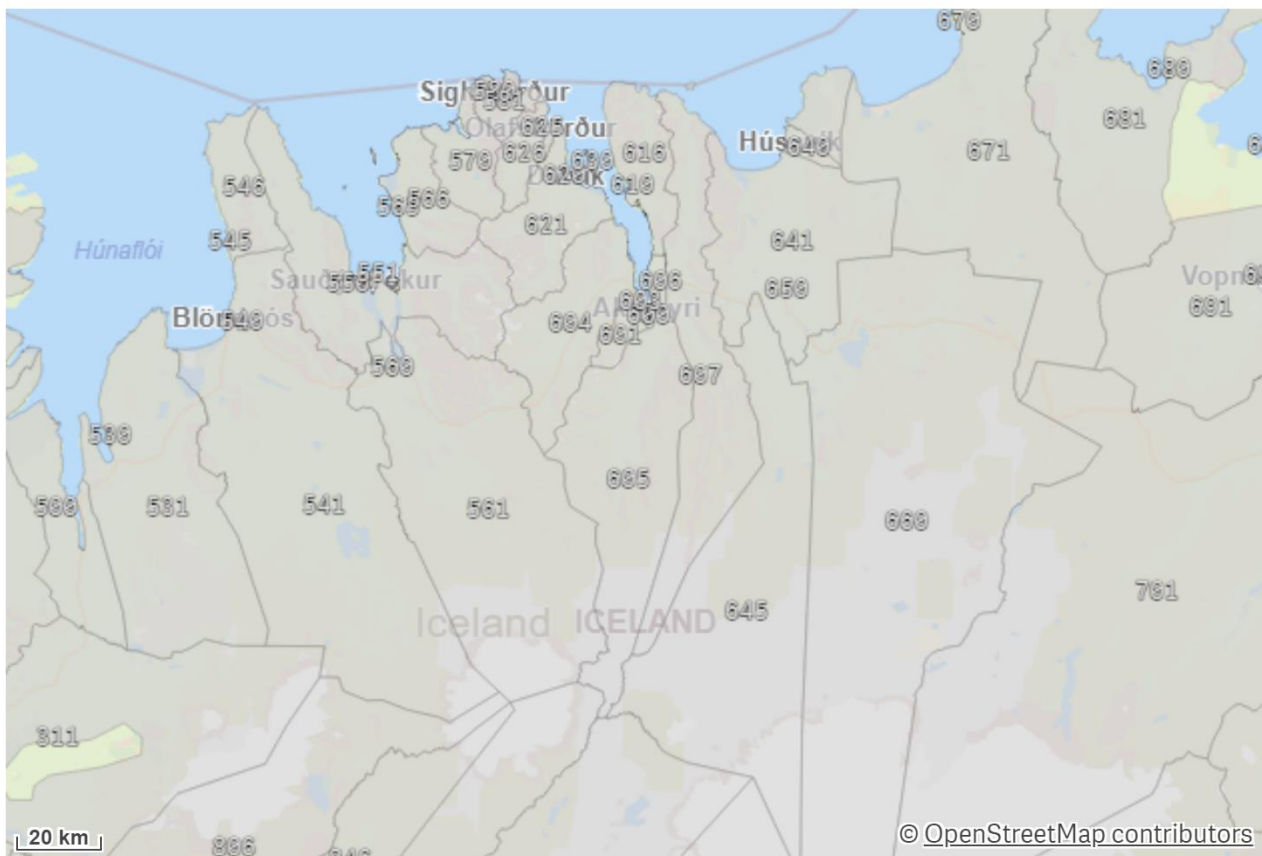

Fjöldi þjónustupega niður á kyn og aldursflokka 2023

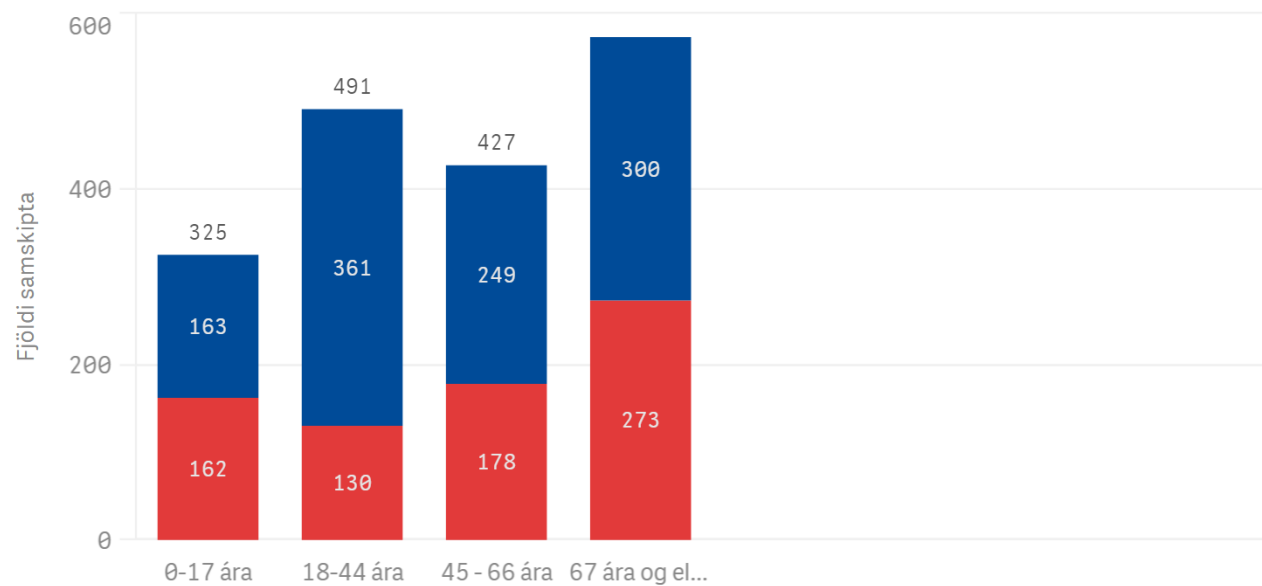

Meðalfjöldi þjónustupega á dag **108,3**  Heildarfjöldi þjónustupega **1.821**

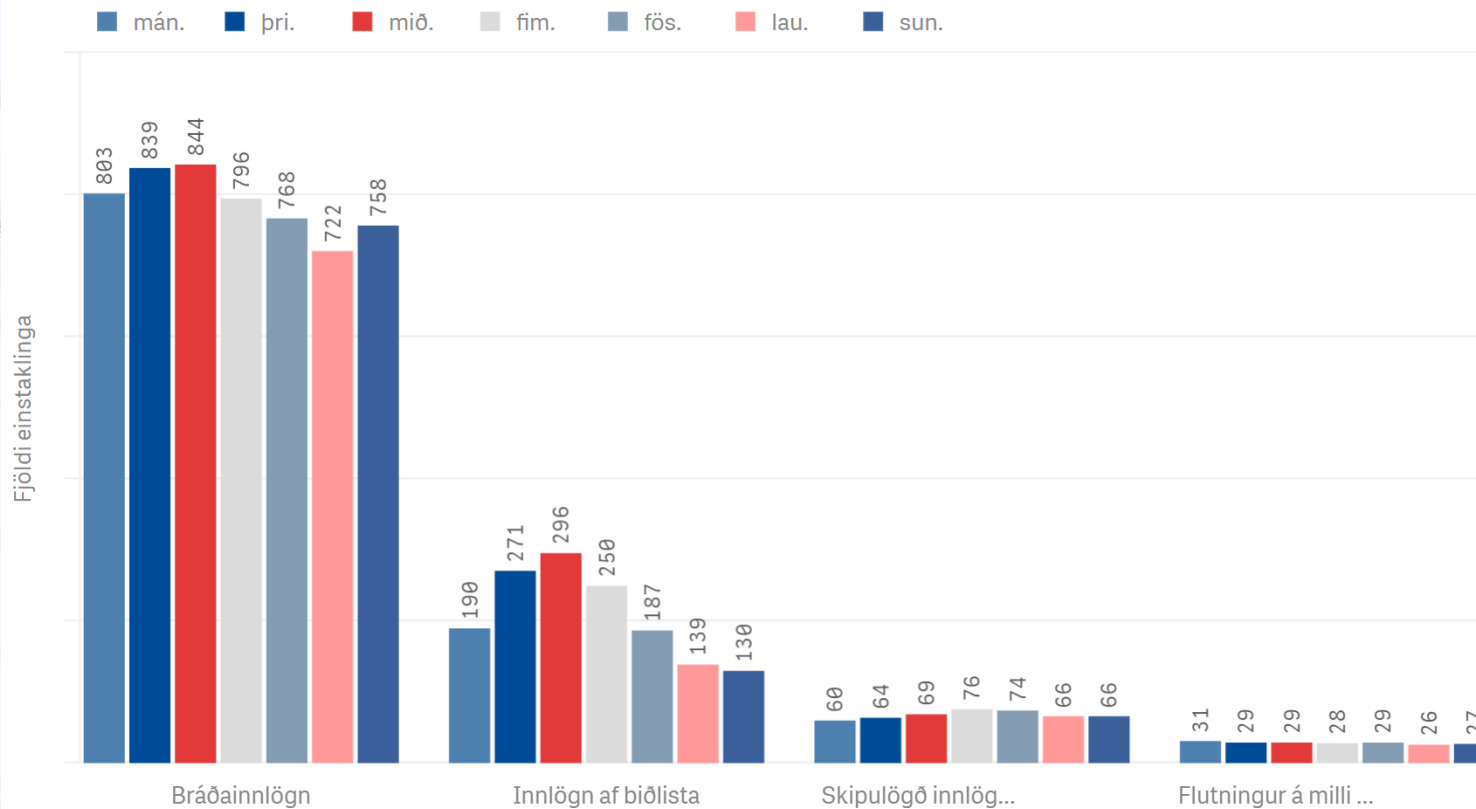

Fjöldi þjónustupega á ári niður á deildir

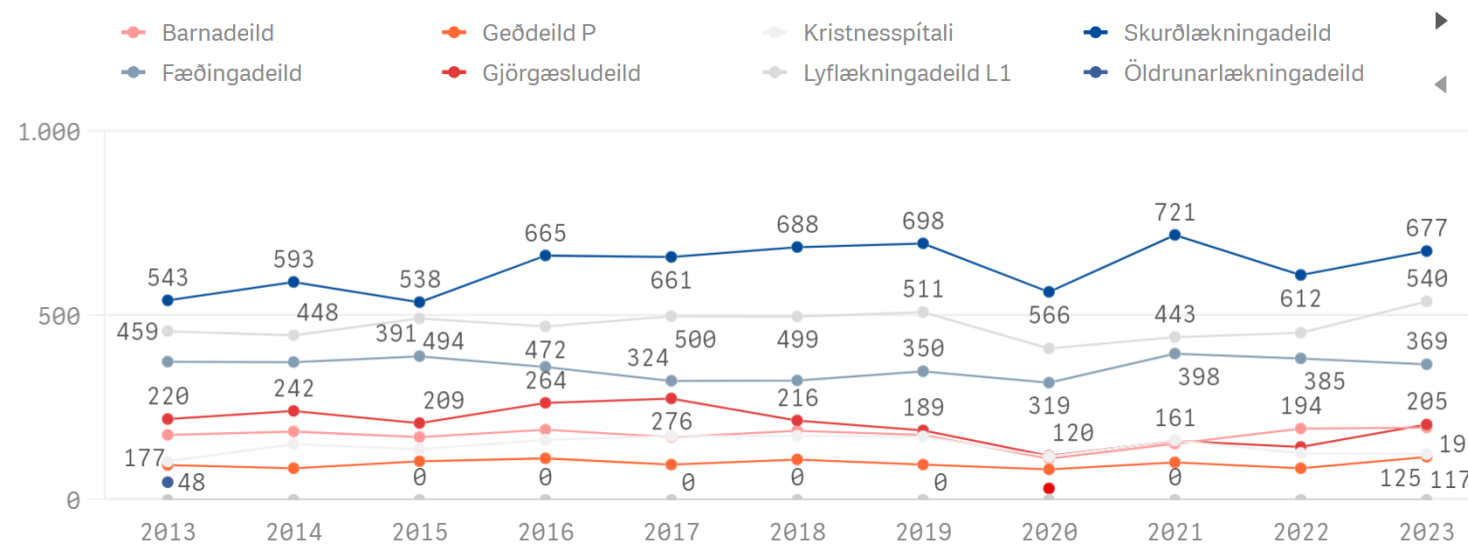

E

Fjöldi á dag

1,4²⁰⁶
Fjöldi alls

Hafa lokið meðferð og bíða (flokkur D og E í AMED)

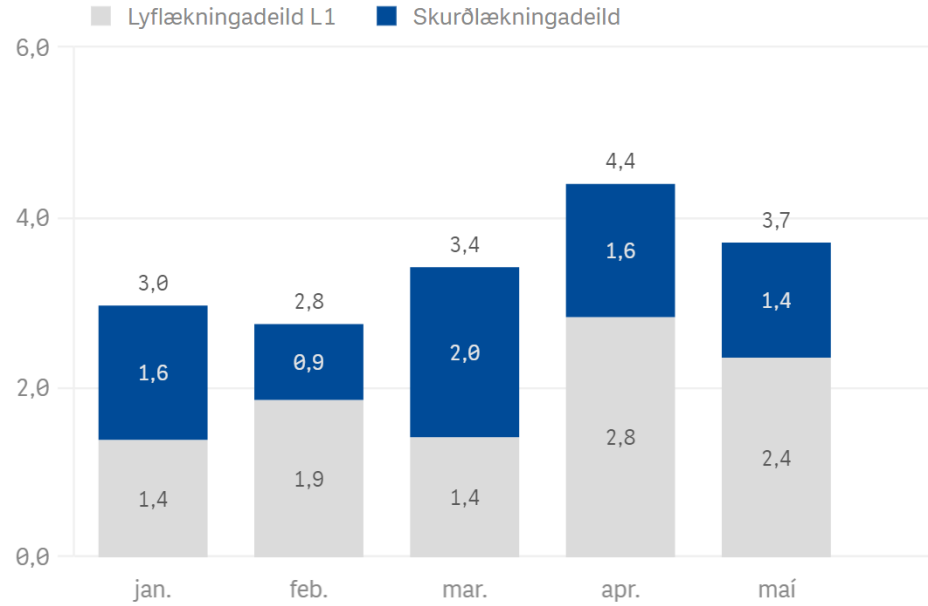

D

Fjöldi á dag

6,5⁹⁸⁷
Fjöldi alls

Bið eftir endurhæfingu á Kristnesi (flokkur E í AMED)

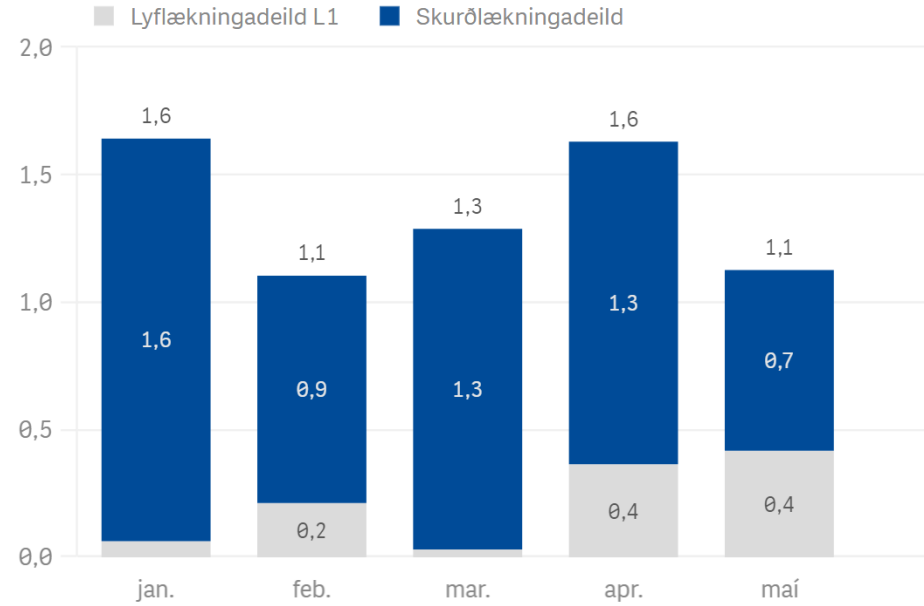

D og E

Fjöldi á dag

7,9^{1.193}
Fjöldi alls

Bið eftir dvalarrými (flokkur D í AMED)

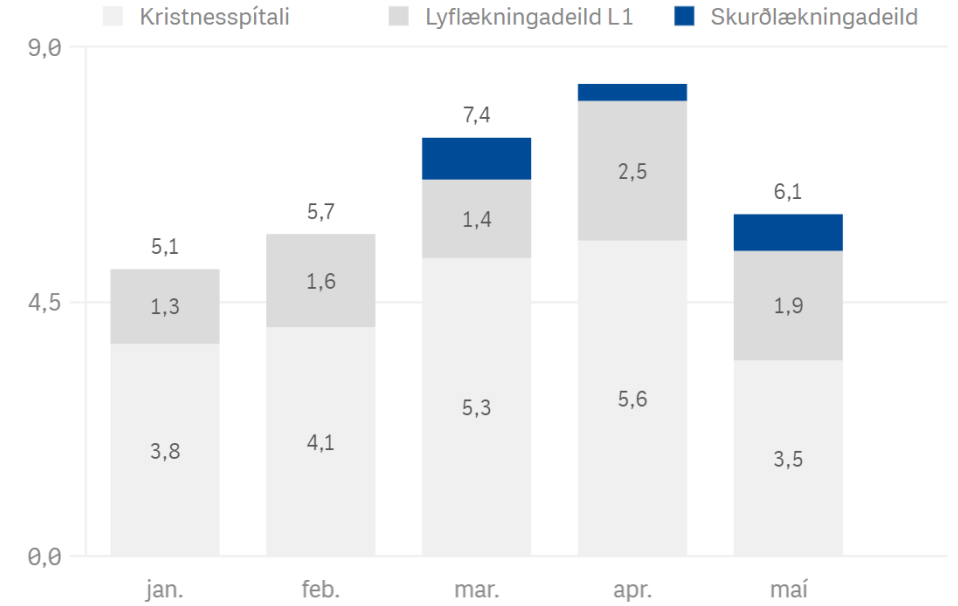

Fjöldi í E og D flokki, niður á daga 2023

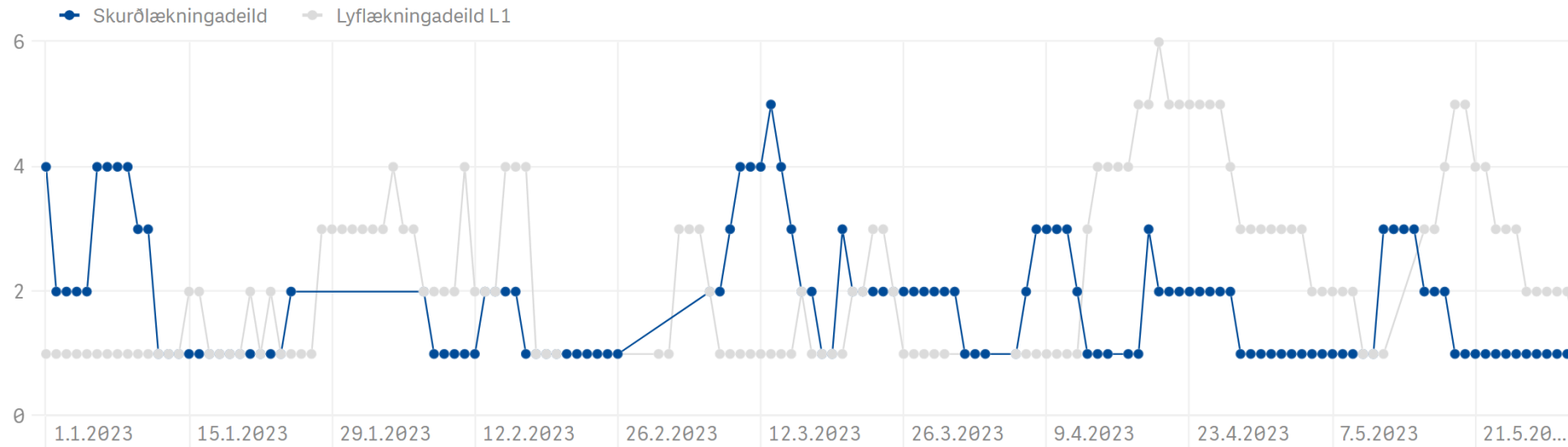

AMED, niður á deildir og mánuði

	Deildarheiti		Mánuður				
	AMED		jan.	feb.	mar.	apr.	maí
Kristnesspítali			117	114	164	168	108
D			117	114	164	168	108
Lyflækningadeild L1			43	52	44	85	73
E			2	6	1	11	13
D			41	46	43	74	60
Skurðlækningadeild			49	25	62	47	42
E			49	25	39	38	22
D			-	-	23	9	20

Bráðamóttaka



Fjöldi samskipta 2023
9.052 ^{8.281}
Fyrri ár



Fjöldi einstaklinga 2023
5.905 ^{5.543}
Fyrri ár



Meðalfjöldi samskipta á dag
60 ⁵⁵
Fyrri ár

Brjóstverkur **Kviðverkur** Kviðverkir
endurkoma P-viðtal

Meðalfjöldi koma á dag eftir mánuðum, niður á forgang

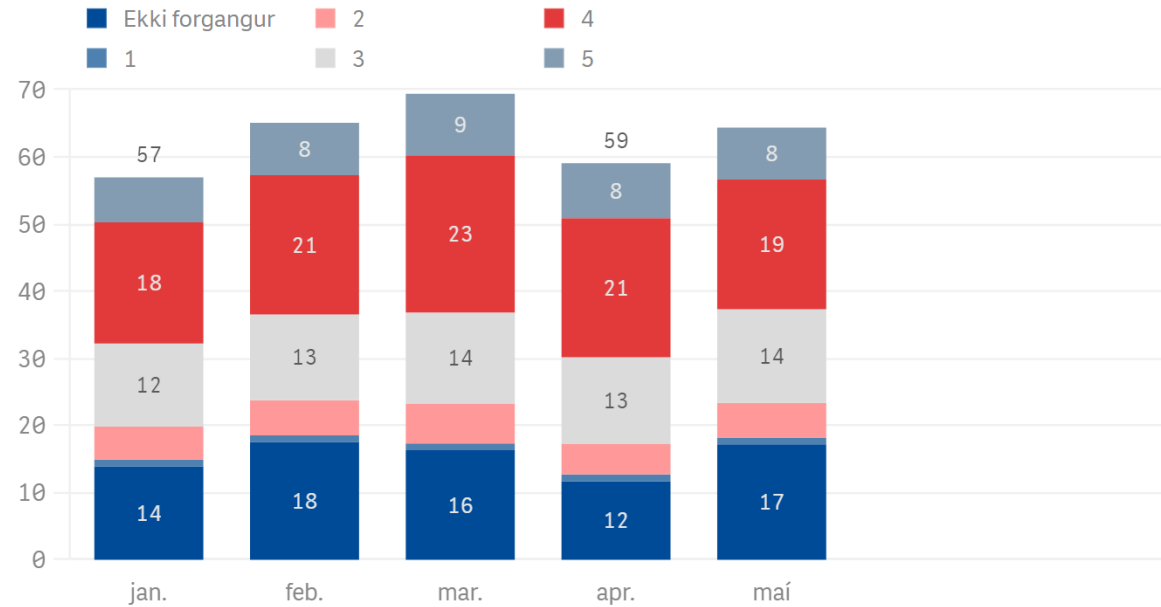

Fjöldi samskipta alls eftir mánuðum 2023

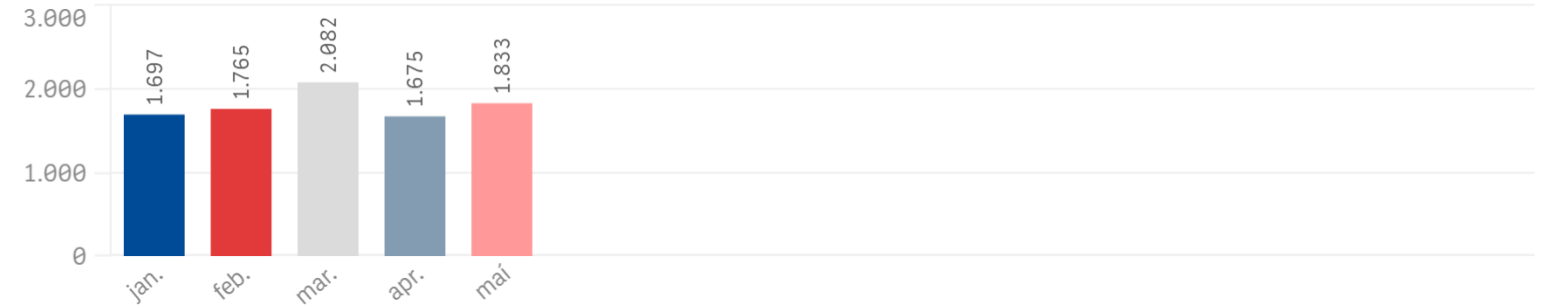

20 algengustu aðalgreiningarnar í 2023

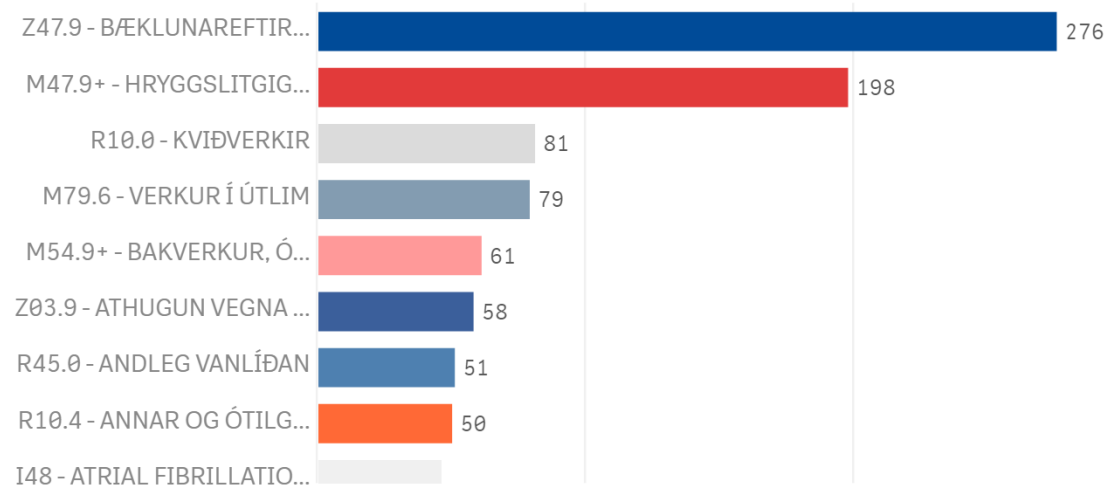

Meðal- og miðgildi meðferðartíma 2023, tímamæling "[BMT.Meðferðartími]"

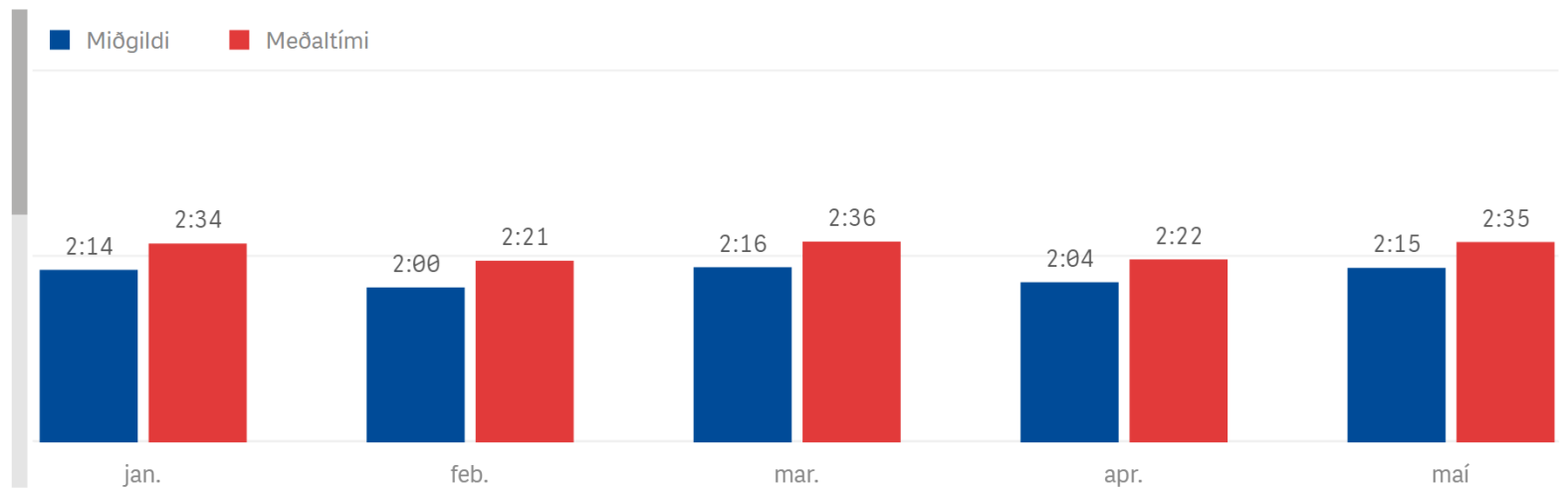

Skurðaðgerðir



Fjöldi skurðaðgerða 2023

1.144 ^{1.076}
Fyrri ár



Miðgildi aðgerða á dag

8,0 ^{7,0}
Fyrri ár



Undirbúningstími [klst]

1.023,8 ^{896,1}
Fyrri ár



Miðgildi undirbúningstíma [mín]

27,5 ^{30,0}
Fyrri ár

Kynjahlutföll Fjöldi aðgerða

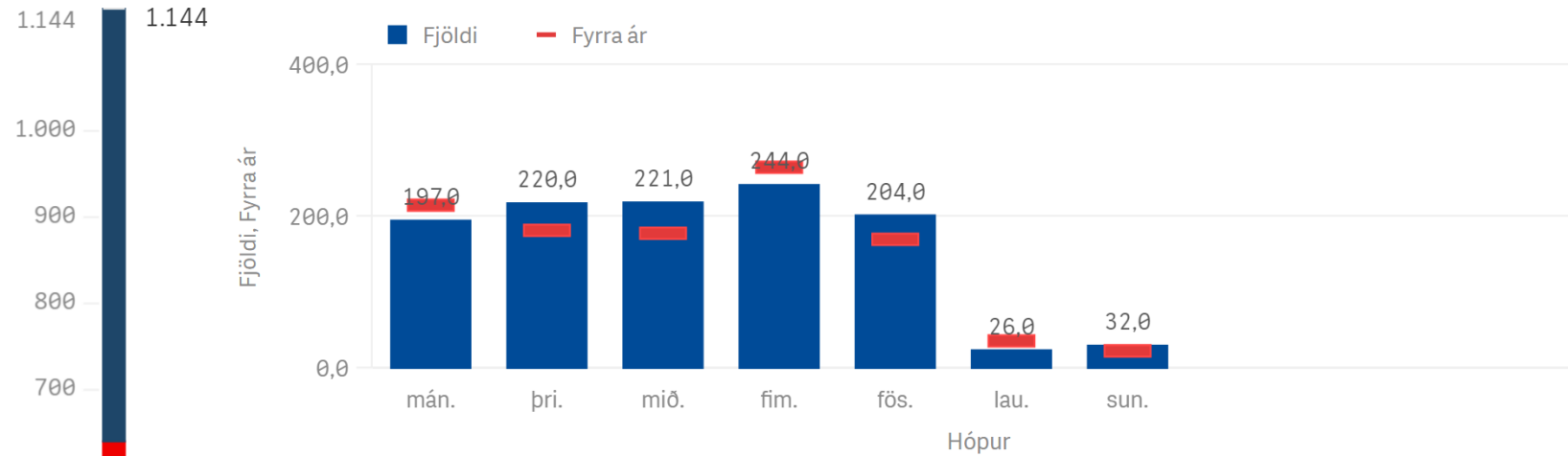

10 algengustu aðgerðirnar 2023

Flokkun aðgerða	Values	
	Fjöldi aðgerða	Fyrri ár
⊕ Gerviliðaaðgerðir	174	152
⊕ Gangráðstengdar aðgerðir	9	14
⊕ Aðrar aðgerðir	961	910

Samanburður sérsviða og tíma

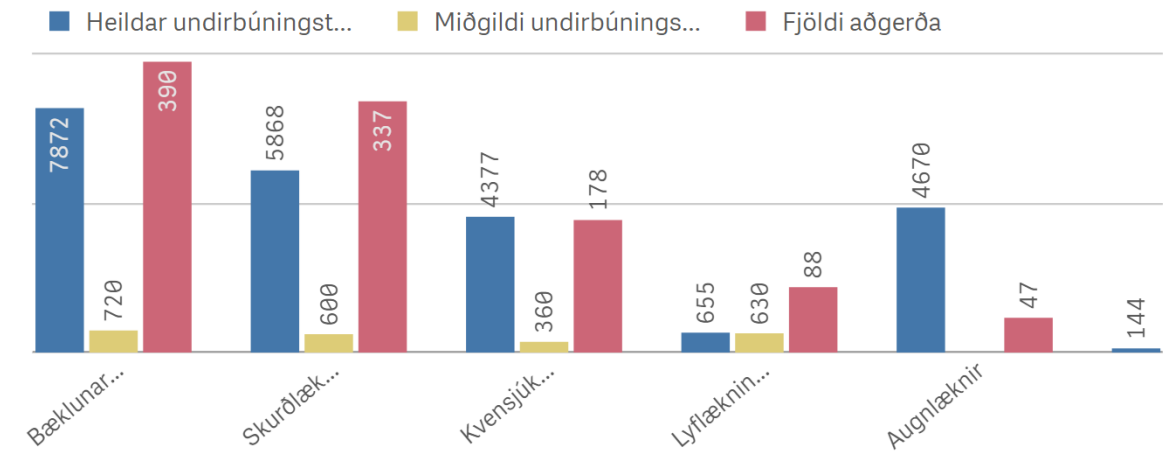

Fjöldi eftir bráðleika

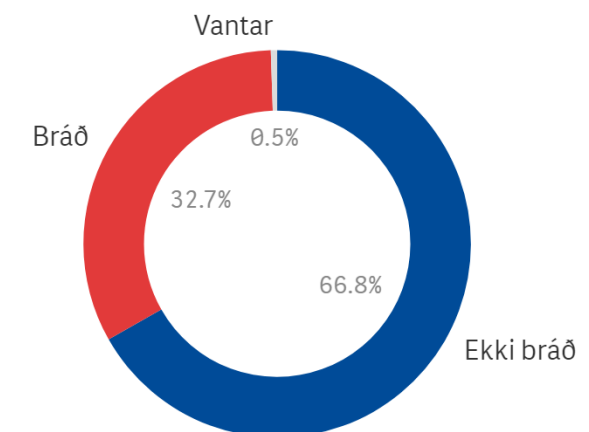

Rannsóknir



Fjöldi rannsókna 2023

94.052 ^{159.047}
Fyrri ár



Fjöldi blóð- og þvagrannsóknna 2023

89.938 ^{115.812}
Fyrri ár



Fjöldi bakteríu- og veirurannsókna 2023

3.924 ^{4.329}
Fyrri ár



Fjöldi PCR-Covid rannsókna 2023

190 ^{38.906}
Fyrri ár

Rannsóknadeild, fjöldi rannsókna, eftir mánuðum 2023

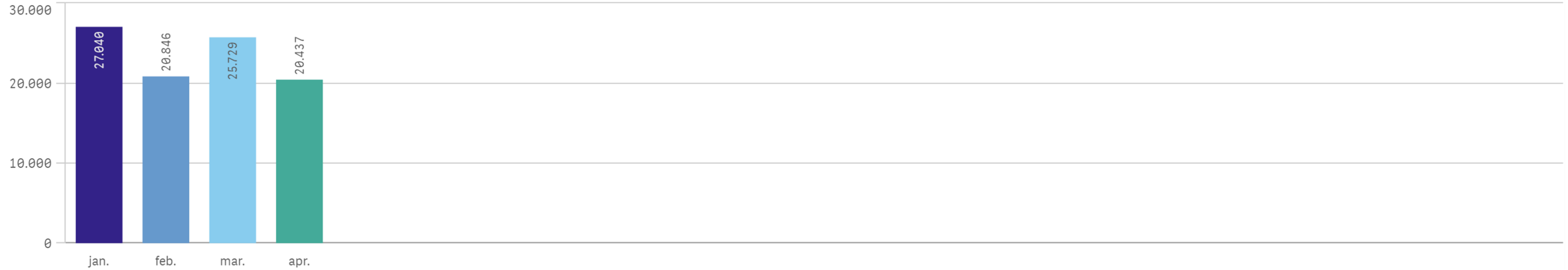

Rannsóknadeild, fjöldi rannsókna, á tegundir, 2013 til 2023

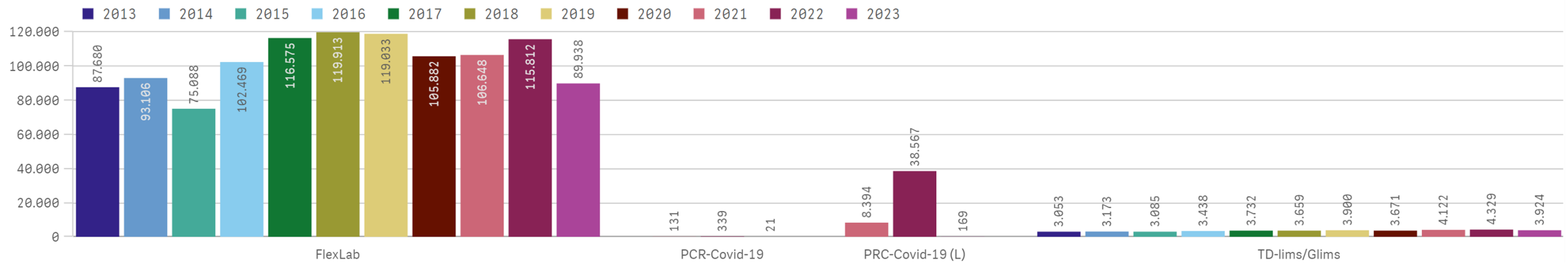

Myndgreining

Fjöldi rannsókna 2023

16.687 ^{16.243}
Fyrri ár



HÆLL RIST TÆR
HENDI SCAPHOIDEUM FINGUR
ÚLNLÍÐUR
LUNGU THORAX
TS KVIÐARHOL MEÐ I.V. SKUGGAEFNI
ÖKKLI
HNÉ OG PATELLA MJÖÐM
MJAÐMAGRIND PELVIS

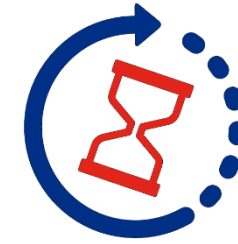

Meðal hringrásartími

8:43

Fjöldi rannsókna á dag, eftir tegundum

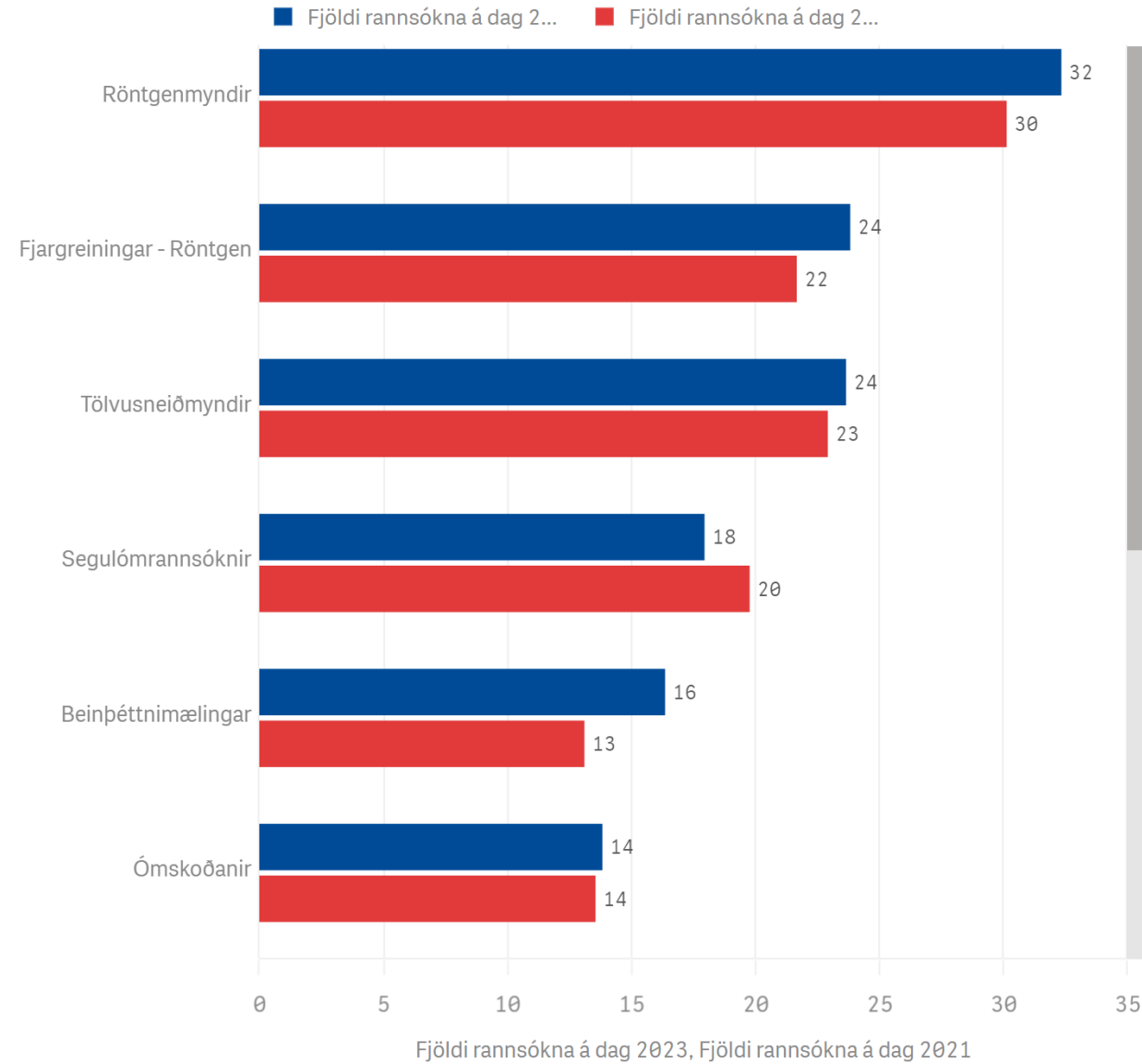

Fjöldi rannsókna eftir flokkun

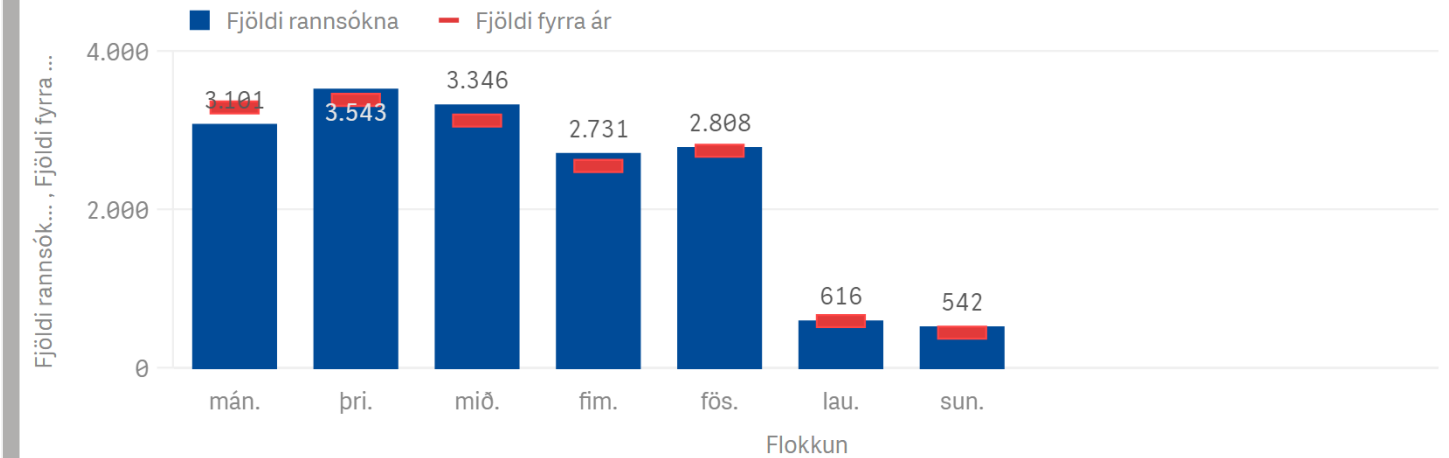

20 Algengustu rannsóknirnar 2023

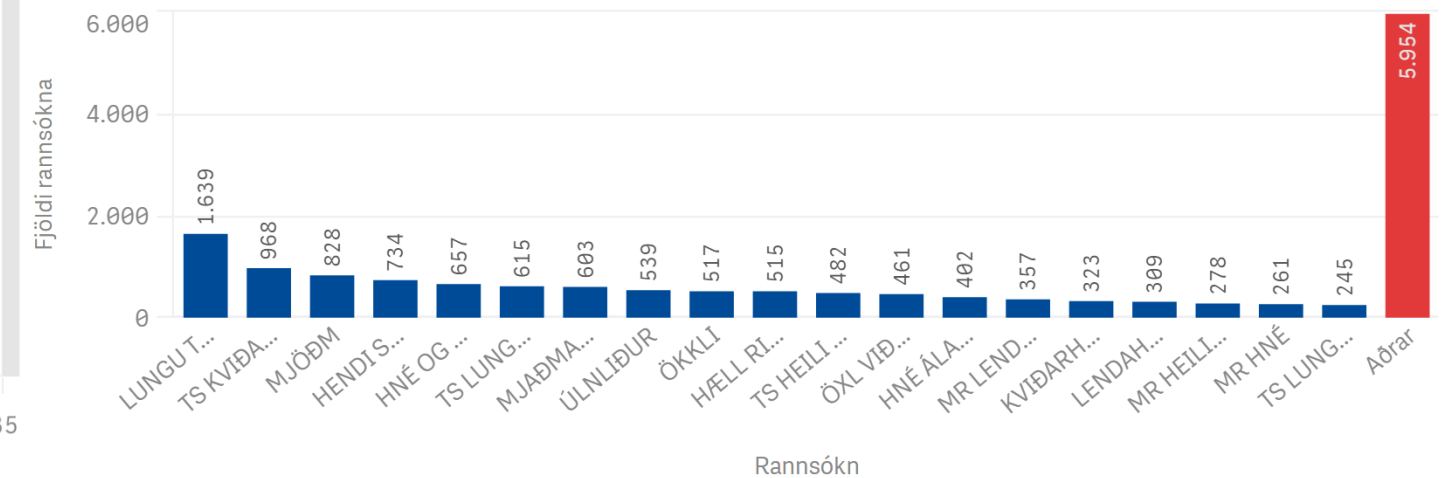

Göngudeildir

Fjöldi einstaklinga 2023



6.373

Samskipti 2023



24.545

Meðalfjöldi einstaklinga á dag 2023



109

Meðalfjöldi samskipta á dag 2023



163

Fjöldi samskipta alls eftir vikudögum 2023

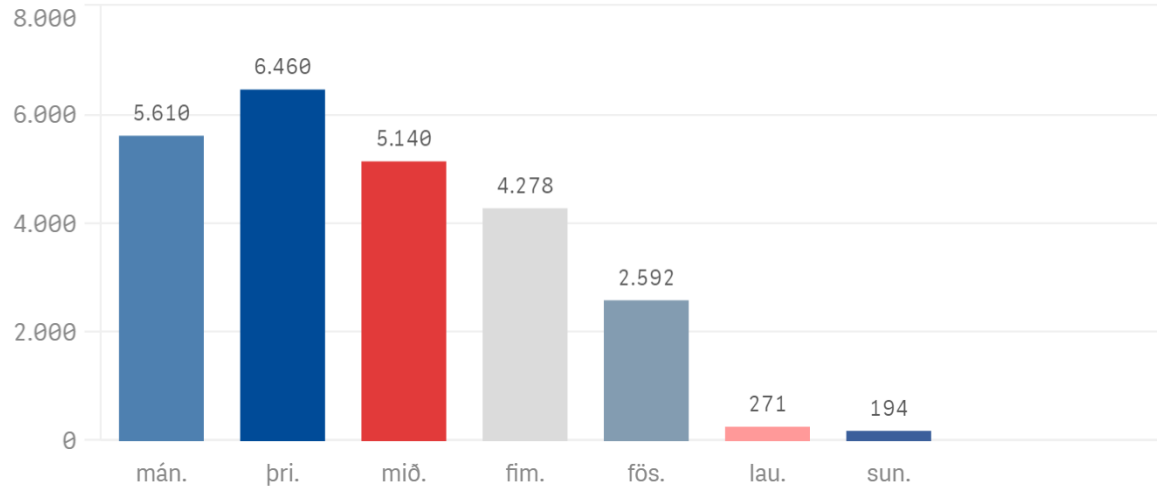

Fjöldi samskipta niður á form tímabóknar

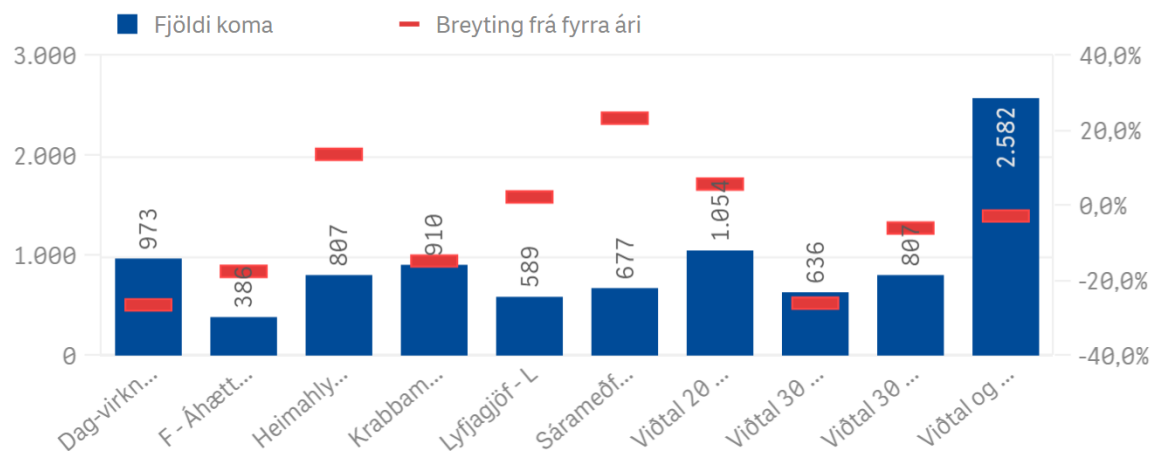

Samskipti niður á vikudaga 2023 og þjónustuflokka/deildir

[GD.Flokkun aðf...]	Vikudagur						
	Samtals	mán.	þri.	mið.	fim.	fös.	lau.
Samtals	24.545	5.610	6.460	5.140	4.278	2.592	271
Almenn göngudeild	5.804	1.354	1.487	1.393	850	549	83
Barna- og unglingageðdeild	477	100	132	80	103	62	-
Barnadeild	166	39	17	50	45	15	-
Barnalækningarnar	667	149	178	115	178	45	2
Bráðamóttaka	829	133	239	113	197	74	43
Bæklunarlækningar	896	300	244	177	66	107	2
Endurhæfingar- og öldrunarlækningar	101	31	32	37	-	1	-
Félagsráðgjöf	44	8	9	9	7	11	-
Fæðinga- og kvensjúkdómalækningar	1.186	257	238	313	146	225	4
Fæðingadeild	1.282	308	336	184	237	108	50
Geðdeild	4.833	975	1.264	998	1.147	425	12
Geðlækningar	797	174	125	141	161	196	-
Kristnesspítali	36	5	3	9	5	14	-
Lífeðlisfræðideild	882	165	214	188	185	130	-
Lyflækningadeild	157	40	38	48	12	19	-
Lyflækningar	4.027	1.074	1.271	759	568	354	-
Óflokkað	3	1	1	1	-	-	-
Rannsókn	49	25	15	3	2	4	-
Skurðlækningadeild	201	50	53	46	18	34	-
Skurðlækningar	1.266	255	443	323	219	26	-
Skurðstofur	395	79	51	66	82	113	3
Svæfinga- og gjörgæsludeild	447	88	70	87	50	80	72

Fæðingar



Meðalfjöldi dvalardaga á hverj...

2,3^{2,2}
Fyrri ár

Frumbyrja/Fjölbyrja



Fjöldi fæddra barna

162^{1,6}
Meðalfjöldi fæðinga á dag



Fjöldi fæðinga

157^{-9,2%}
Breyting frá fyrra ári

Fjölbyrja/frumbyrja

Fjölbyrja/frumbyrja

- Fjölbyrja
- Frumbyrja

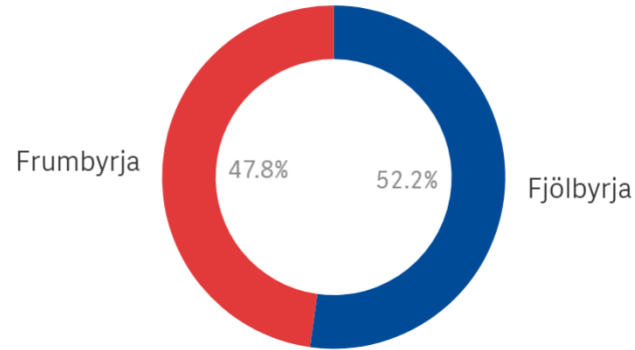

Fjöldi fæðinga - eftir fæðingarstað

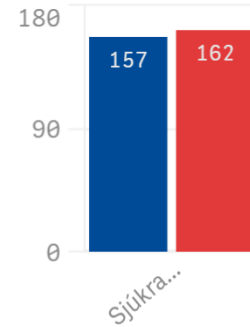

Fjöldi þjónustuþega - eftir aldursbili

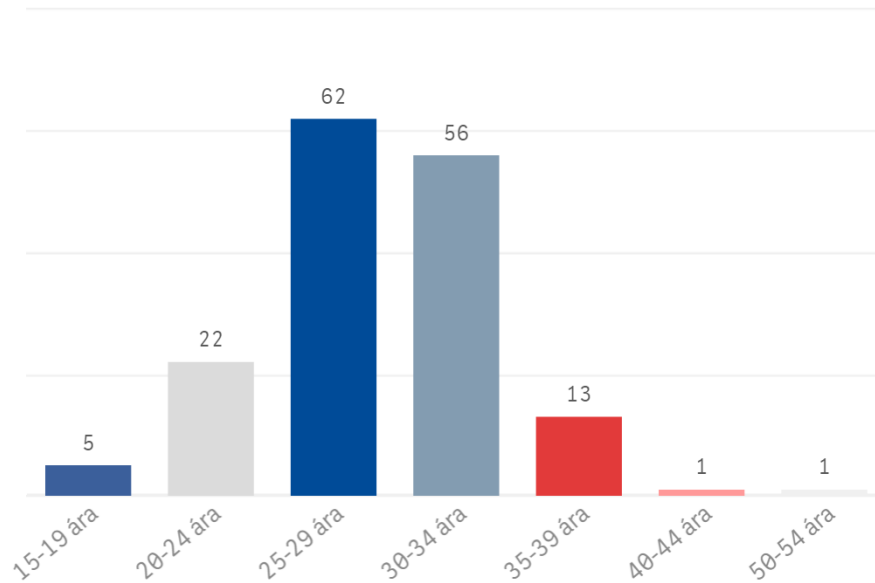

Fjöldi fæðinga - eftir mánuðum 2023

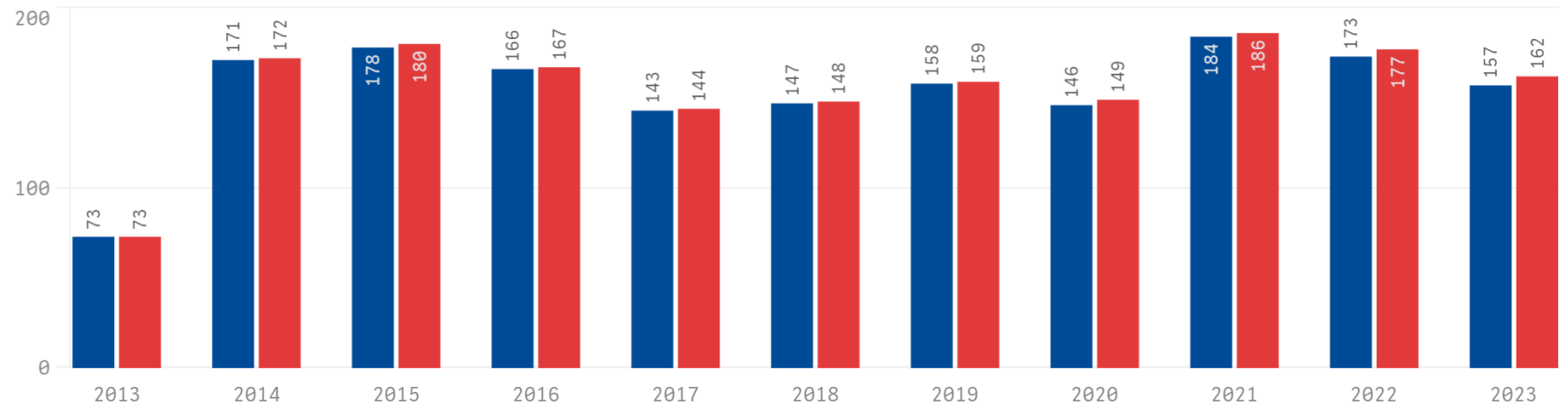

Ósjúkratryggðir einstaklingar



Ósj.tr. einstaklingar á bráðamóttöku

203²²⁵
samskipti



Ósj.tr. einstaklingar á legudeildum

30⁵²
dvalir



Ósj.tr. einstaklingar á göngudeildum

40¹⁰⁹
Samskipti



Ósjúkratryggðir einstaklingar

231¹⁴⁰
Fyrri ár

Samskipti á Bráðamóttöku, forgangsflokkuð

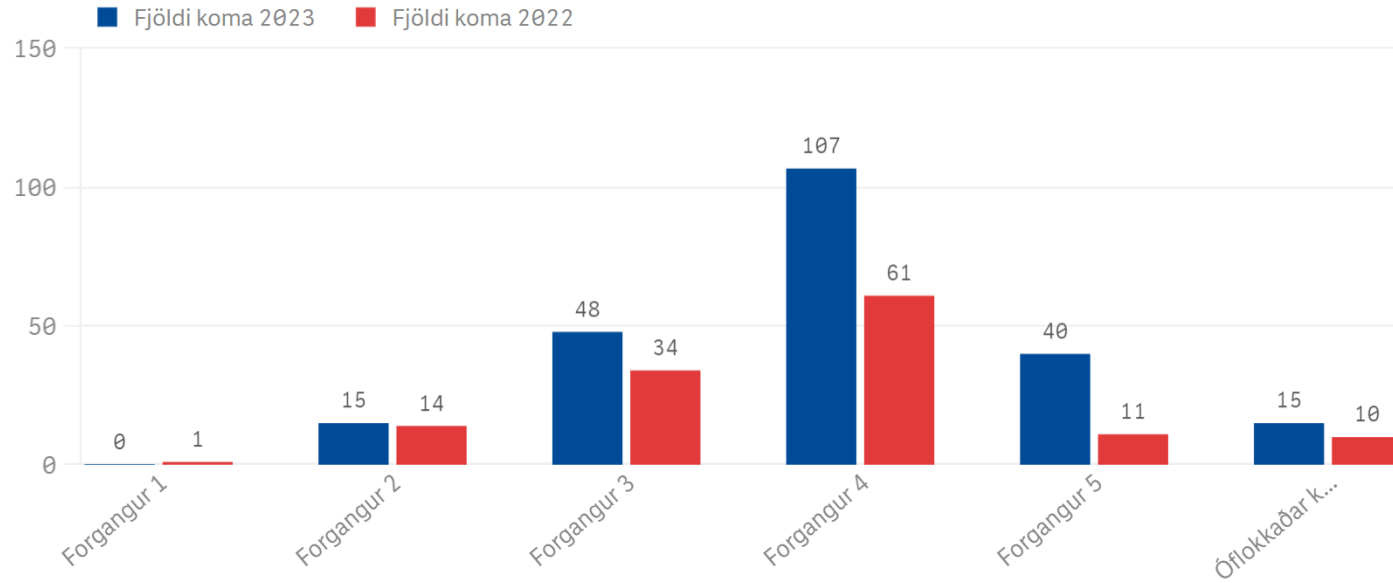

Legudeildir, innlagnir, fjöldi eftir mánuðum 2023

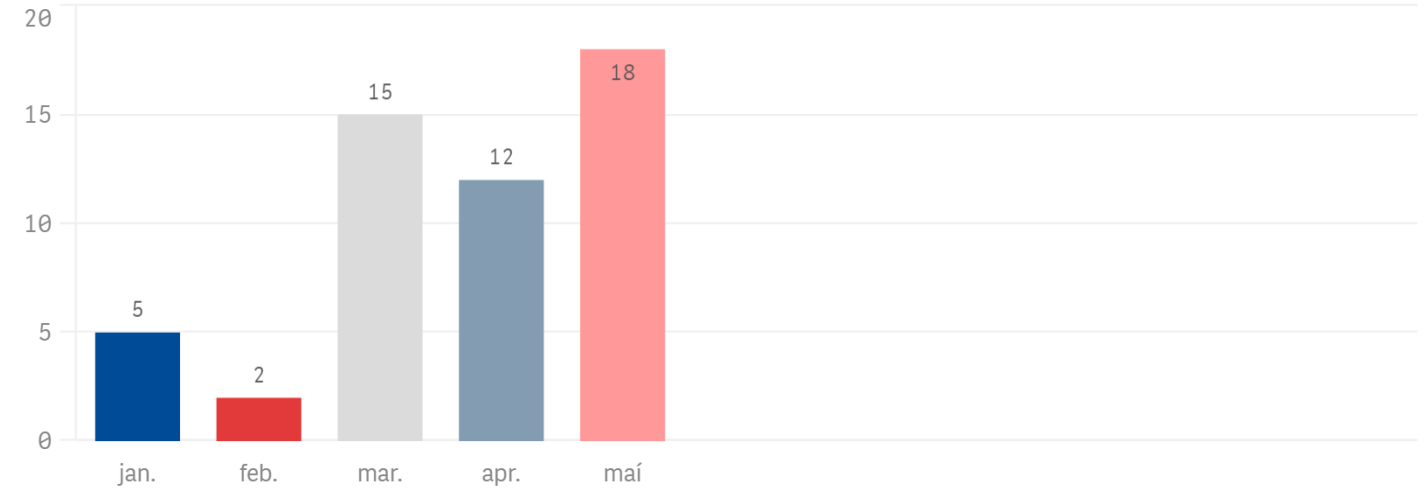

Ríkisfang ósjúkratryggðra einstaklinga 2023

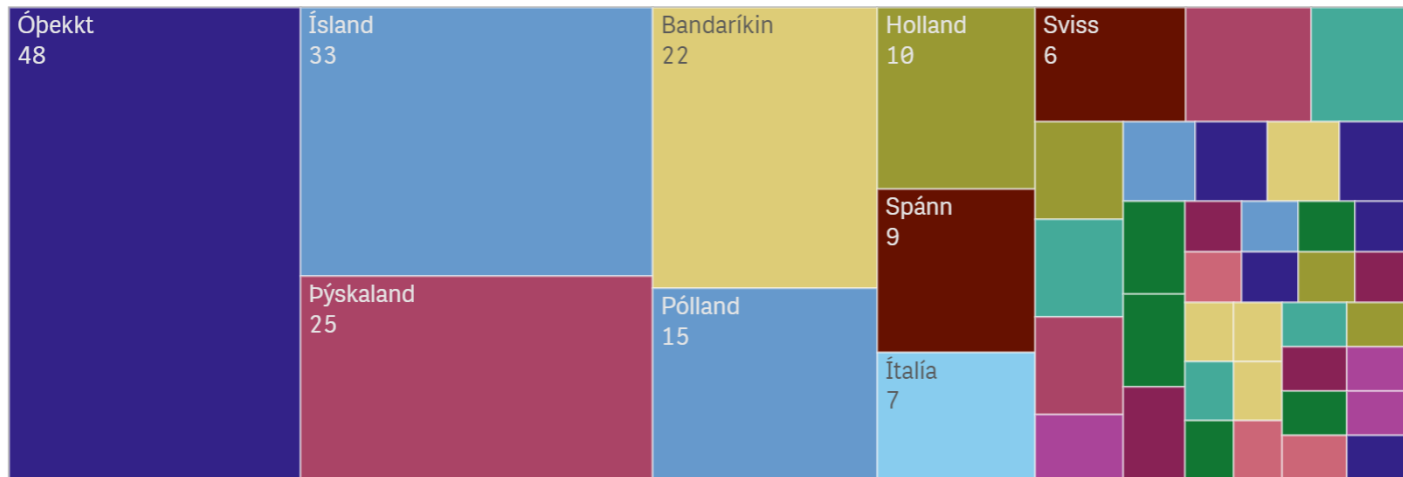

Fjöldi ósjúkratryggðra einstaklinga, niður á vikur frá 2020 til 2023

