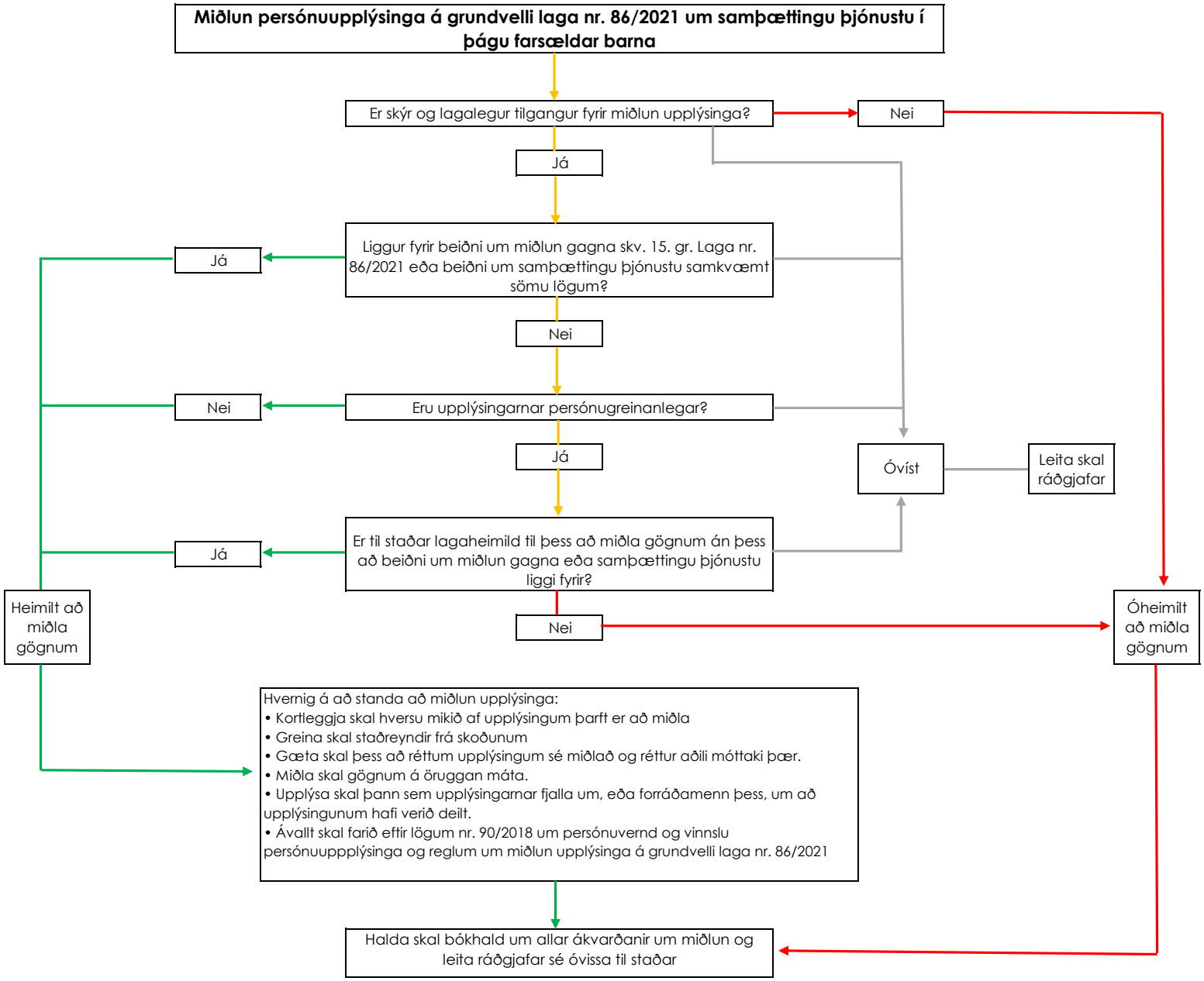
Miðlun persónuupplýsinga á grundvelli laga nr. 86/2021 um samþættingu þjónustu í þágu farsældar barna
Er skýr og lagalegur tilgangur fyrir miðlun upplýsinga?
Nei
Já
Liggur fyrir beiðni um miðlun gagna skv. 15. gr. Laga nr. 86/2021 eða beiðni um samþættingu þjónustu samkvæmt sömu lögum?
Já
Nei
Eru upplýsingarnar persónugreinanlegar?
Nei
Já
Óvíst
Leita skal ráðgjafar
Er til staðar lagaheimild til þess að miðla gögnum án þess að beiðni um miðlun gagna eða samþættingu þjónustu liggi fyrir?
Já
Nei
Heimilt að miðla gögnum
Óheimilt að miðla gögnum
Hvernig á að standa að miðlun upplýsinga:
• Kortleggja skal hversu mikið af upplýsingum þarft er að miðla
• Greina skal staðreyndir frá skoðunum
• Gæta skal þess að réttum upplýsingum sé miðlað og réttur aðili móttaki þær.
• Miðla skal gögnum á öruggan máta.
• Upplýsa skal þann sem upplýsingarnar fjalla um, eða forráðamenn þess, um að upplýsingunum hafi verið deilt.
• Ávallt skal farið eftir lögum nr. 90/2018 um persónuvernd og vinnslu persónuuppplýsinga og reglum um miðlun upplýsinga á grundvelli laga nr. 86/2021
Halda skal bókhald um allar ákvarðanir um miðlun og leita ráðgjafar sé óvissa til staðar