



SJÚKRAHÚSIÐ Á AKUREYRI AKUREYRI HOSPITAL

Fréttamolar forstjóra - 5.5.2023

Starfsemisupplýsingar SAK eru gefnar út mánaðarlega á PDF formi á netinu og sjá má ítarlegri upplýsingar í þessari samantekt. Samanburður á milli ára er gerður á sömu tímabil.

Helstu starfsemistölur eru þær að fjöldi dvalardaga á tímabilinu janúar - apríl fyrir árið 2023 eru **10.882** og er meðalfjöldi legudaga **5,8**. Flestir sjúklingar eru lagðir inn í bráðainnlögn og eru bráðainnlagnir **75,6%** af innlögnum. Að meðaltali eru **5,6** sjúklingar innliggjandi á hverjum tíma sem eru búnir í meðferð og bíða eftir endurhæfingu eða plássi á hjúkrunarheimili. Rúmanýting á lyflækninga- og skurðlækningadeild er **100,7%**.

5.513 einstaklingar hafa leitað á göngudeild á tímabilinu og eru flestar komur á almenna göngudeild. Fjöldi krabbameinslyfjagjafa eru **712**. Komur á dagdeildir eru **2.198**.

Á bráðamóttöku hafa **4.910** einstaklingar leitað þjónustu í **7.218** komum samanborið við **4.455** einstaklinga á sama tíma í fyrra í **6.371** komum. Biðtími eftir því að hitta lækni er um **39** mínútur.

Fjöldi skurðaðgerða er **907** og er um **31,3%** bráðaaðgerðir. Gerviliðaaðgerðir voru **137**.

Heildarfjöldi fæðinga á tímabilinu eru **124** og er það **-10,8%** breyting frá fyrra ári.

Fjöldi myndgreiningarannsóknna, án brjóstamynda, var **9.878** og er það að meðaltali **82,3** á dag. Algengustu myndgreiningarannsóknirnar eru vegna mynda á kviðarholi og thoraxi.

Rannsóknir fyrir tímabilið janúar - mars 2023 voru **73.615** og þar af voru framkvæmd **187** PCR - Covid próf.



Legudeildir



Fjöldi dvalardaga á deildum
10.881,8^{9.001,1}
dagar 2022



Rúmanýting meðaltal
76,5%¹⁰³
Fjöldi rúma

Fjöldi innliggjandi eftir mánuðum

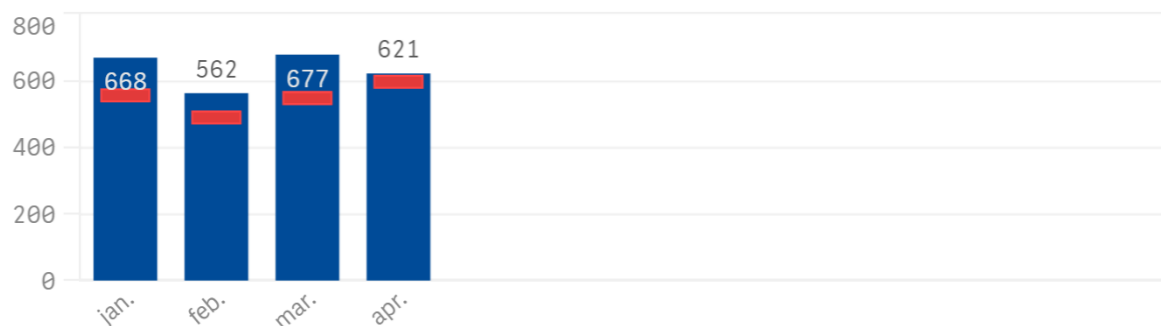

Fjöldi dvala á stöðum eftir mánuðum

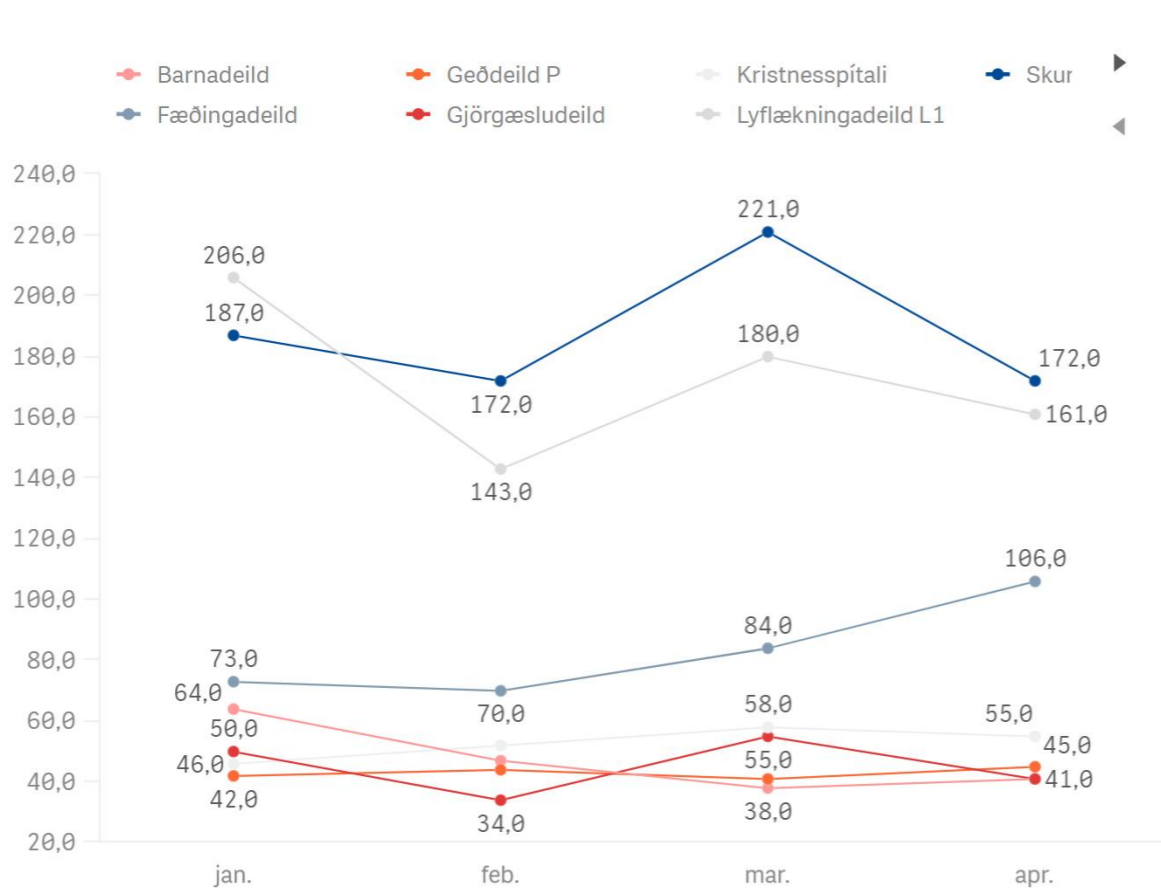

Fjöldi innliggjandi á deildum
2.256^{1.939}
árið 2022

Meðaldvöl á deildum, þróun

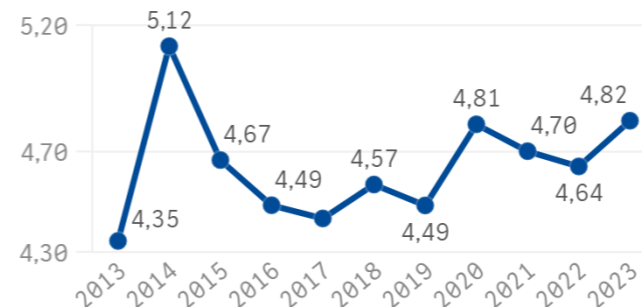

Meðalvist á SAK
6,3^{1.797}
Fjöldi vista alls

Rúmanýting á deildum, þróun

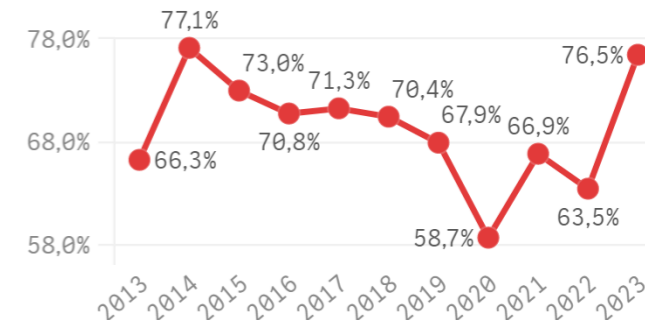

Meðalfjöldi legudaga, fjöldi innliggjandi og heildarfjöldi legudaga - eftir þjónustuflokkum

Þjónustuflokkur	Innliggjandi í þjónustuflokki	Meðalfjöldi legudaga	Miðgildi legudaga	Heildarfjöldi legudaga	Meðalfjöldi innliggjandi á dag - þjónustuflokkur
Samtals	1.885	5,8	2,1	10.882	112,60
Almennar lyflækningar (SAK)	545	5,1	2,6	2.771	27,38
Endurhæfingarlækningar (SAK)	80	24,1	23,2	1.930	16,83
Öldrunarlækningar (SAK)	46	29,1	24,4	1.339	11,55
Almennar skurðlækningar (SAK)	284	4,4	2,1	1.247	12,65
Almennar geðlækningar (SAK)	137	9,1	5,6	1.246	11,48
Bæklunarskurðlækningar (SAK)	266	4,6	1,5	1.229	12,15
Meðganga og fæðing (SAK)	167	2,3	1,6	379	4,45
Almennar barnalækningar (SAK)	137	2,2	0,9	305	3,73
Nýburi (SAK)	130	1,6	1,3	204	2,82
Kvensjúkdómar (SAK)	61	2,3	1,3	139	2,21
Nýburalækningar (SAK)	11	3,9	2,9	43	1,15
Þvagfæraskurðlækningar (SAK)	13	2,1	1,1	28	1,21
Æðaskurðlækningar (SAK)	2	4,7	4,7	9	1,00
HNE lækningar (SAK)	2	3,1	3,1	6	1,00
Lýtalækningar (SAK)	2	2,8	2,8	6	1,00
Hjartalækningar (SAK)	1	0,8	0,8	1	1,00
SAK kvenlækningasvið	1	0,4	0,4	0	1,00

Þjónustupegar legudeilda

Uppþökusvæði SAK 2023

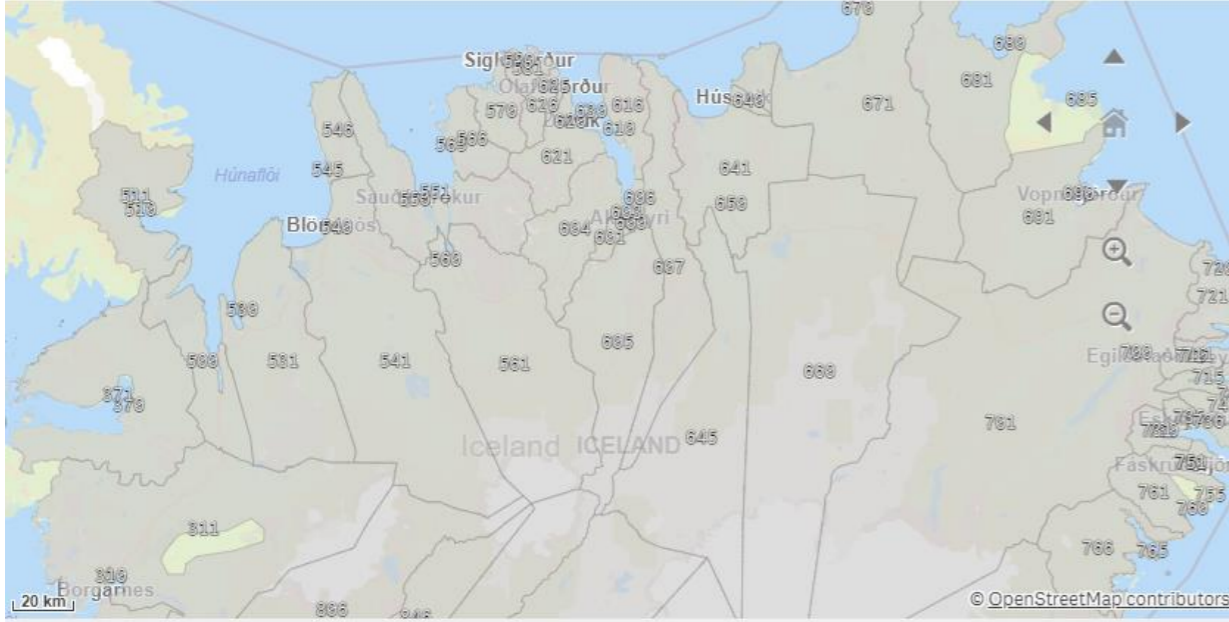

Meðalfjöldi þjónustupega á dag

109,2



Heildarfjöldi þjónustupega

1.474

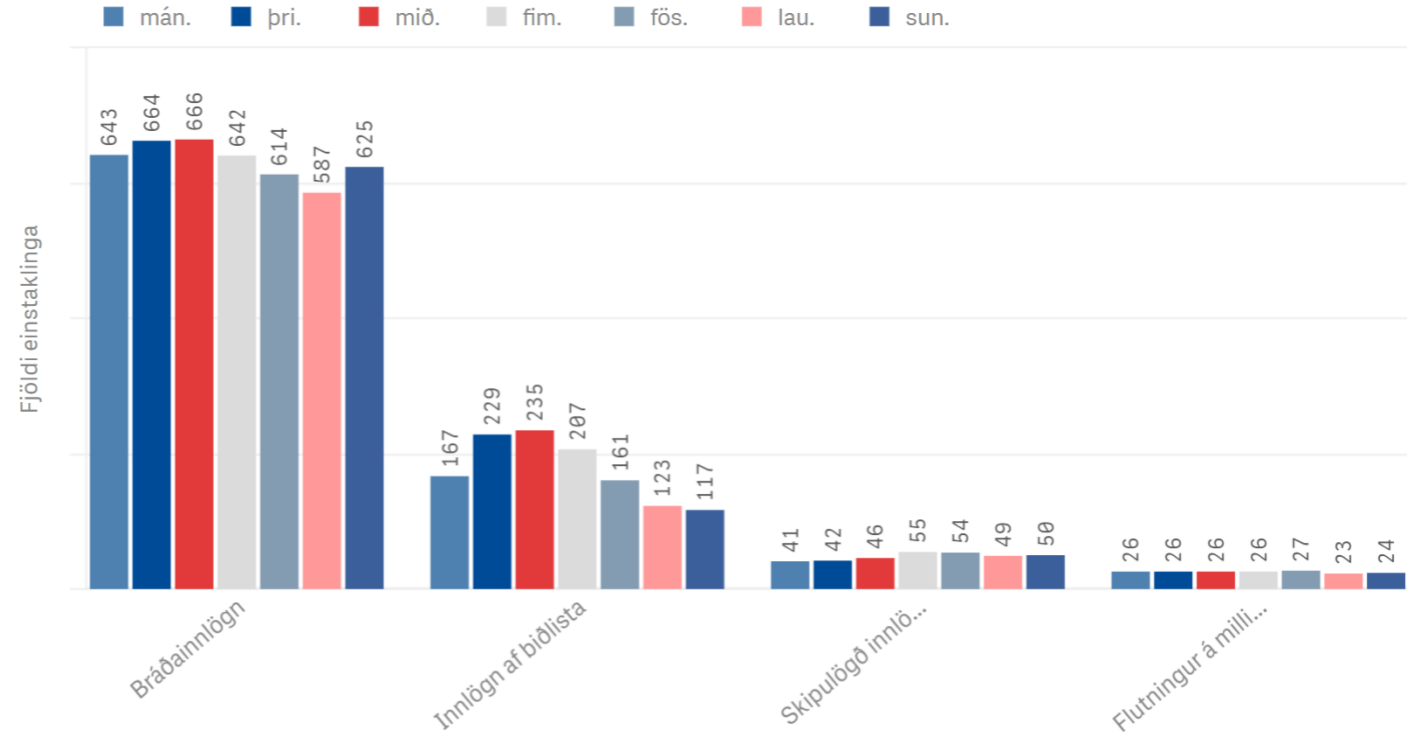

Fjöldi þjónustupega niður á kyn og aldursflokka 2023

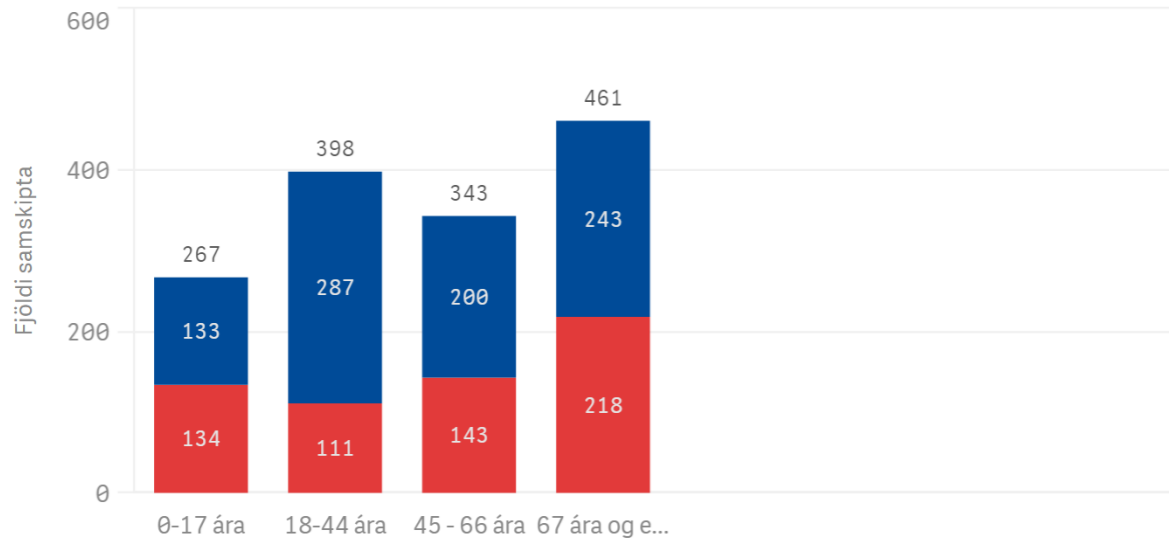

Fjöldi þjónustupega á ári niður á deildir

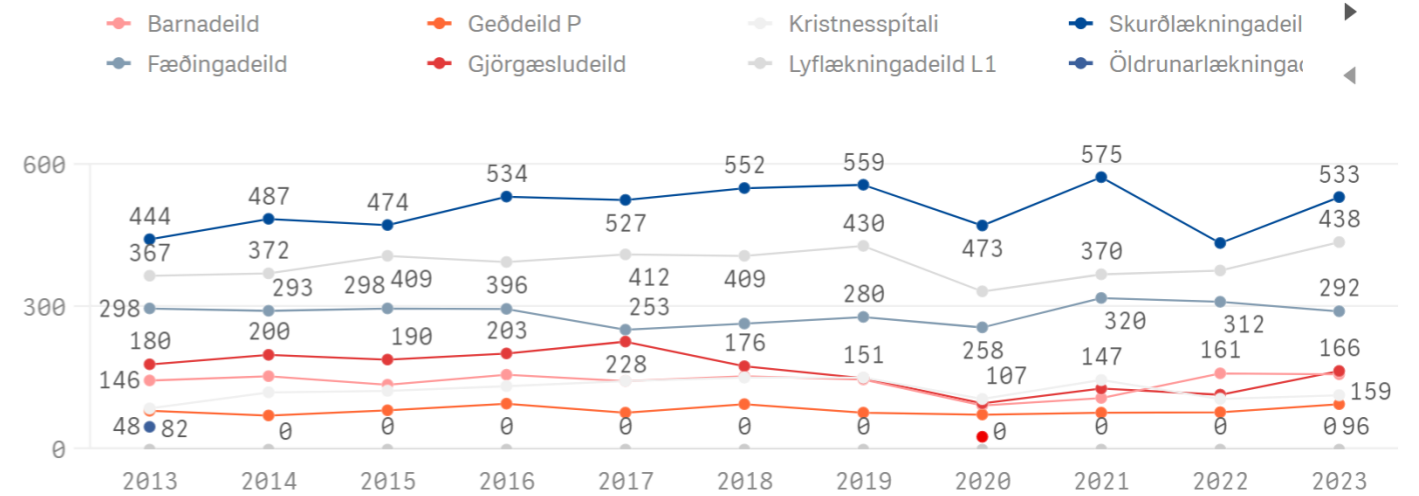

Bráðamóttaka



Fjöldi samskipta 2023
7.218^{6.371}
Fyrra ár



Fjöldi einstaklinga 2023
4.910^{4.455}
Fyrra ár



Meðalfjöldi samskipta á dag
60⁵³
Fyrra ár

Brjóstverkur ^{Slappleiki} endurkoma
Kviðverkur ^{P-viðtal}

Meðalfjöldi koma á dag eftir mánuðum, niður á forgang

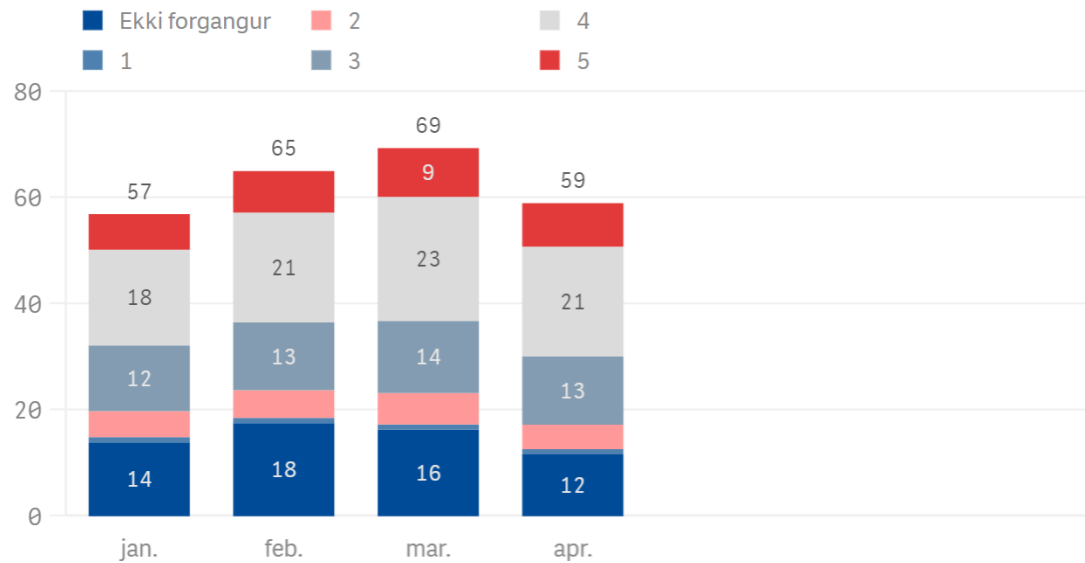

Fjöldi samskipta alls eftir mánuðum 2023

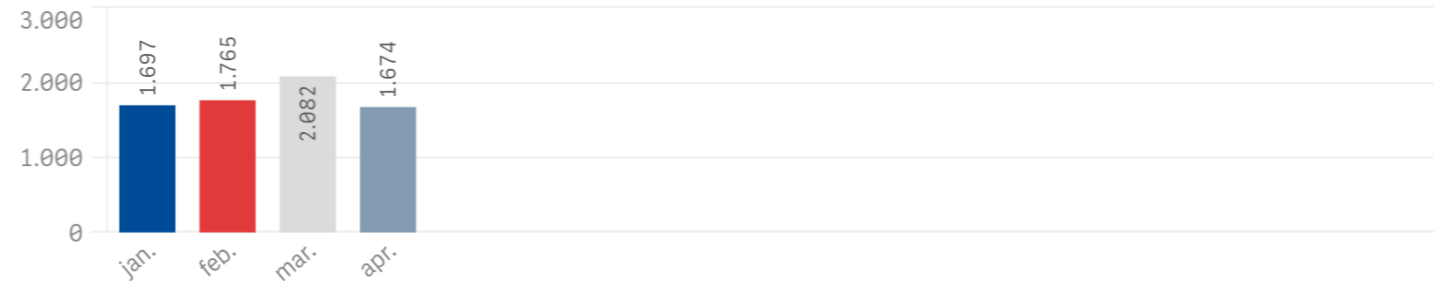

20 algengustu aðalgreiningarnar í 2023

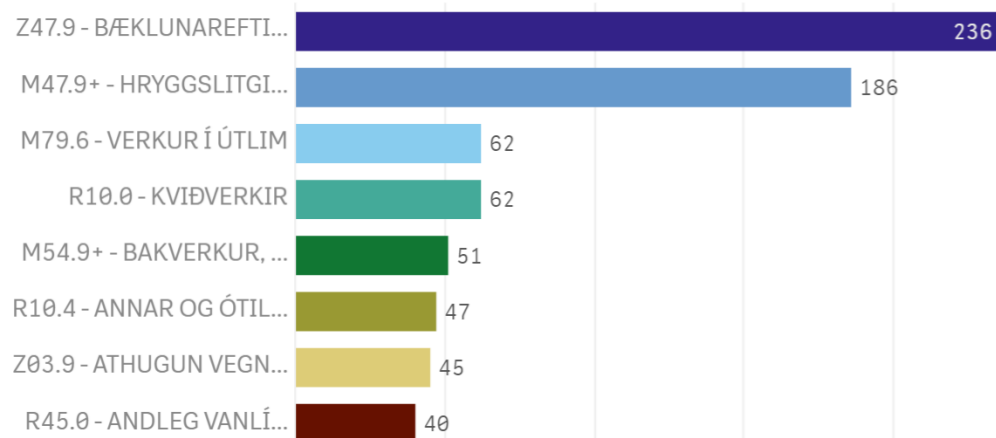

Meðal- og miðgildi meðferðartíma 2023, tímamæling "[BMT.Meðferðartími]"

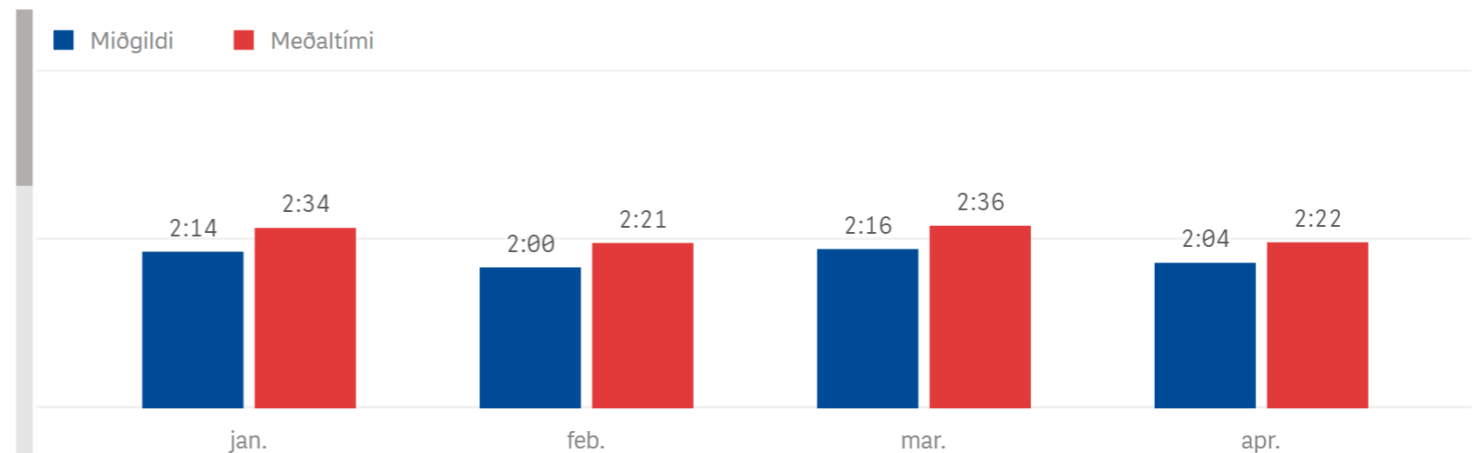

Skurðaðgerðir



Fjöldi skurðaðgerða 2023

907⁸⁰²
Fyrra ár



Miðgildi aðgerða á dag

8,0^{6,5}
Fyrra ár



Undirbúningstími [klst]

641,3^{767,3}
Fyrra ár



Miðgildi undirbúningstíma [mín]

30,0
Fyrra ár

Kynjahlutföll Fjöldi aðgerða

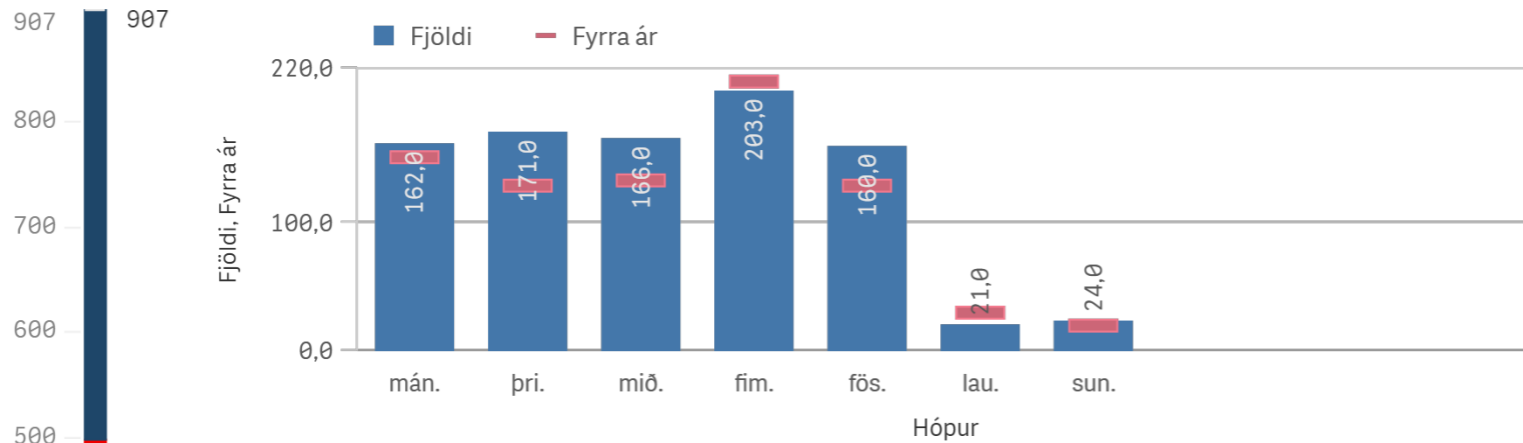

10 algengustu aðgerðirnar 2023

Flokkun aðgerða	Aðgerðarheiti	Values	
		Fjöldi aðgerða	Fyrra ár
+	Gerviliðaaðgerðir	137	95
+	Gangráðstengdar aðgerðir	8	13
+	Aðrar aðgerðir	762	694

Samanburður sérsviða og tíma

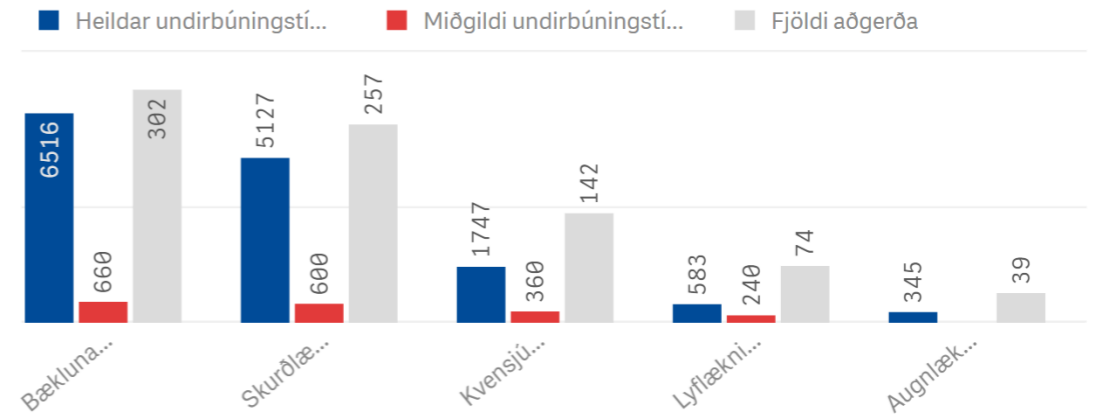

Fjöldi eftir bráðleika

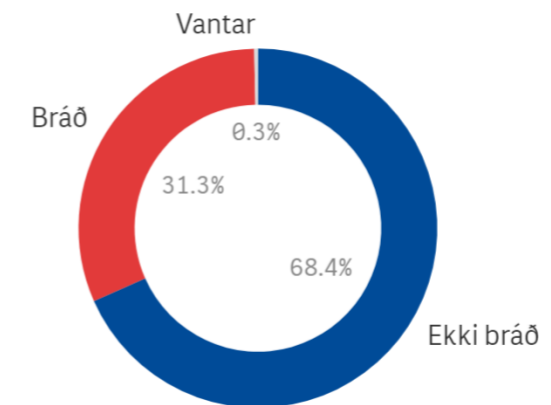

Rannsóknir



Fjöldi rannsókna 2023
73.615 ^{133.855}
Fyrri ár



Fjöldi blóð- og þvagrannsóknna 2023
70.430 ^{91.869}
Fyrri ár



Fjöldi bakteríu- og veirurannsóknna 2023
2.998 ^{3.398}
Fyrri ár



Fjöldi PCR-Covid rannsókna 2023
187 ^{38.588}
Fyrri ár

Rannsóknadeild, fjöldi rannsókna, eftir mánuðum 2023

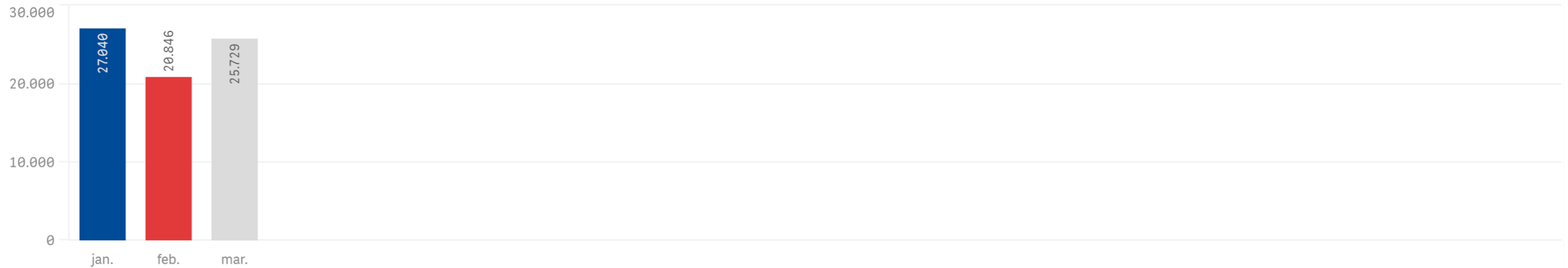

Rannsóknadeild, fjöldi rannsókna, á tegundir, 2013 til 2023

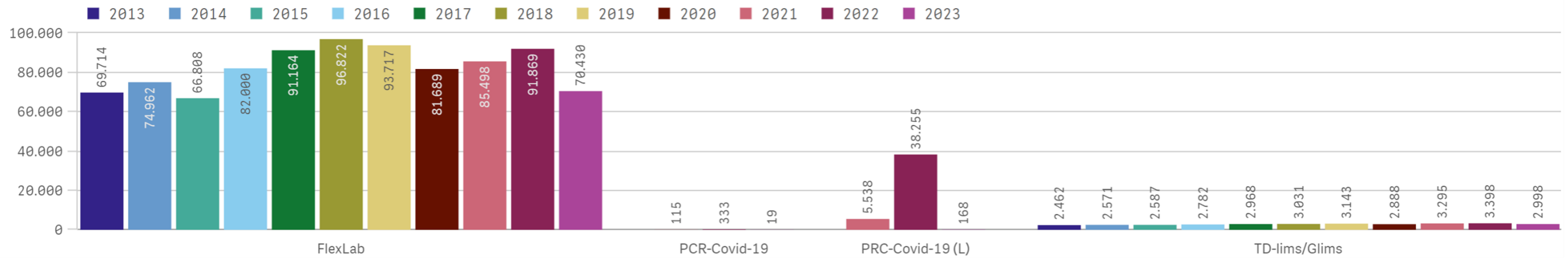

Myndgreining

Fjöldi rannsókna 2023

9.878 Fyrri ár 9.734



ÚLNLIÐUR
 HNE OG PATELLA
 MR LENDAHRYGGUR
 MJÖDM
 MJADMAGRIND PELVIS
LUNGU THORAX
 TS LUNGU / BRJÓSTHOL / BRJÓSTKASSI MEÐ I.V. SKUGGAEFNI
 HENDI SCAPHOIDEUM FINGUR
 TS HEILI ÁN SKUGGAEFNIS



Meðal hringrásartími

8:37

Fjöldi rannsókna á dag, eftir tegundum

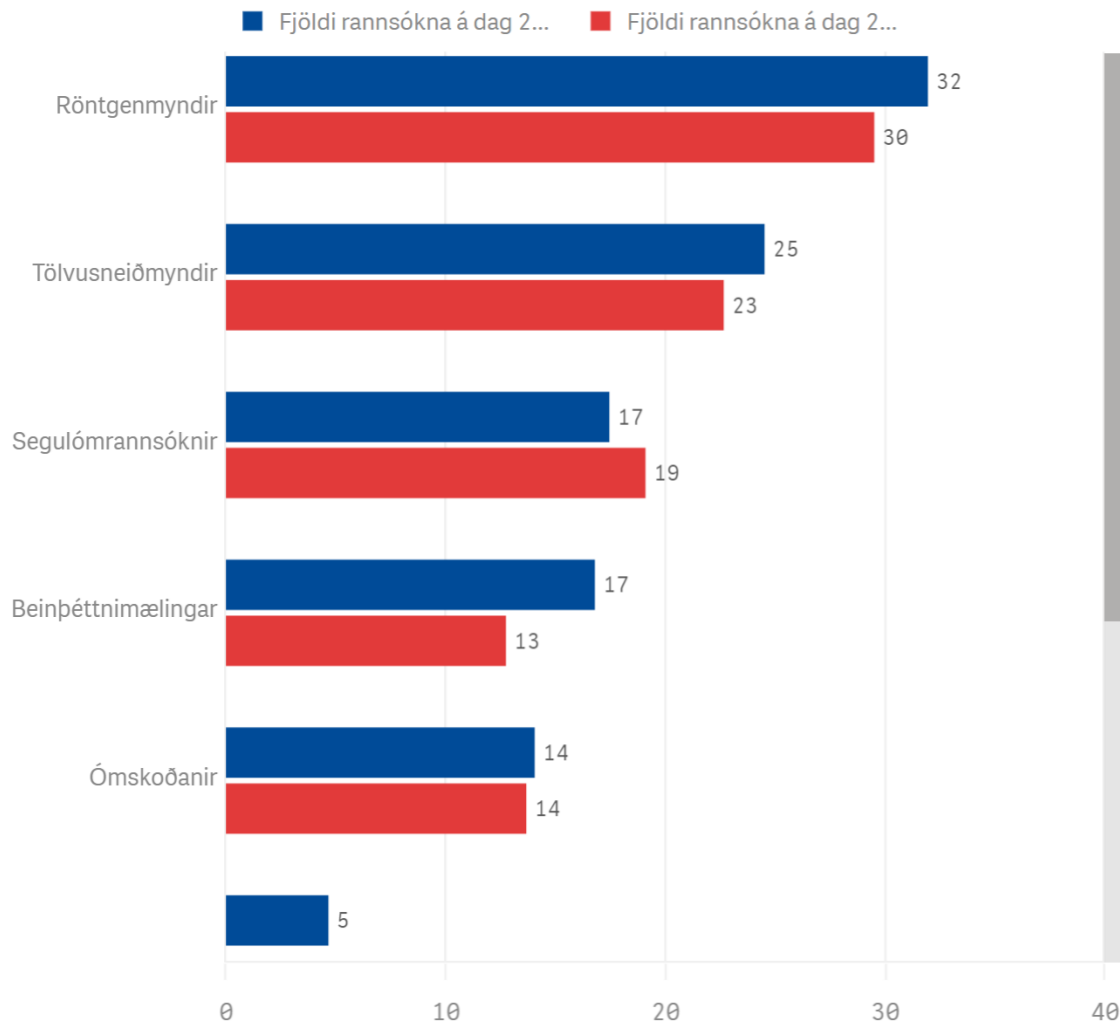

Fjöldi rannsókna á dag 2023, Fjöldi rannsókna á dag 2021

Fjöldi rannsókna eftir flokkun

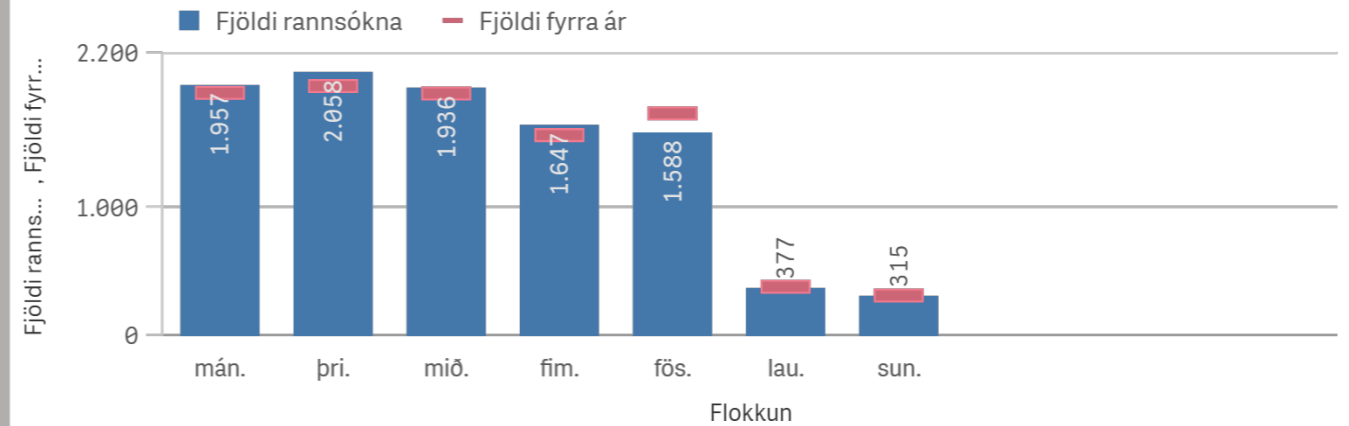

20 Algengustu rannsóknirnar 2023

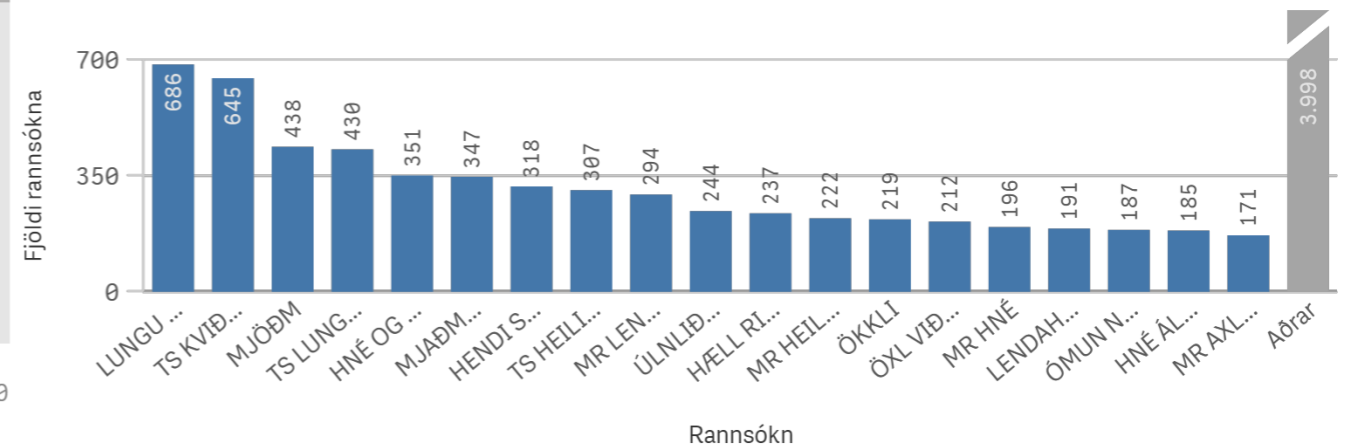

Göngudeildir



Fjöldi einstaklinga 2023

5.513



Samskipti 2023

19.647



Meðalfjöldi einstaklinga á dag 2023

109



Meðalfjöldi samskipta á dag 2023

164

Samskipti niður á vikudaga 2023 og þjónustuflokka/deildir

Fjöldi samskipta alls eftir vikudögum 2023

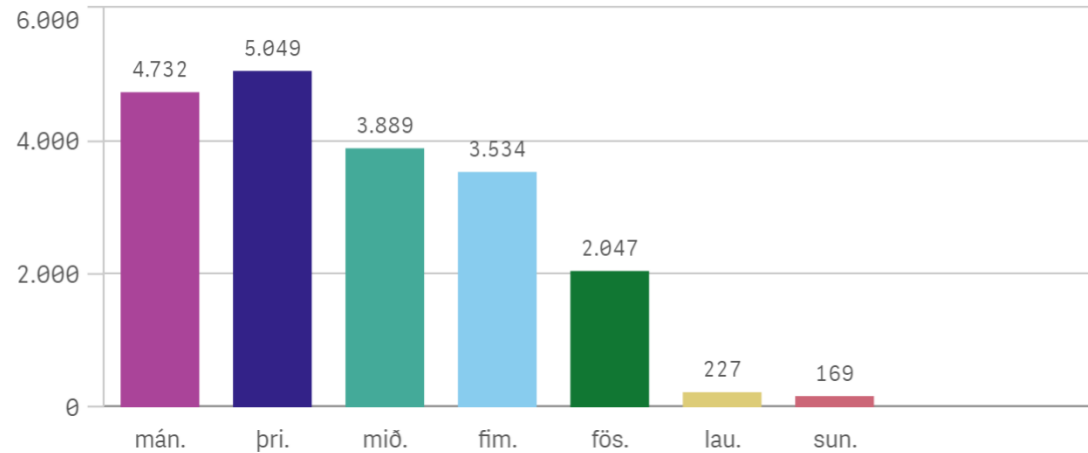

Fjöldi samskipta niður á form tímabóknar

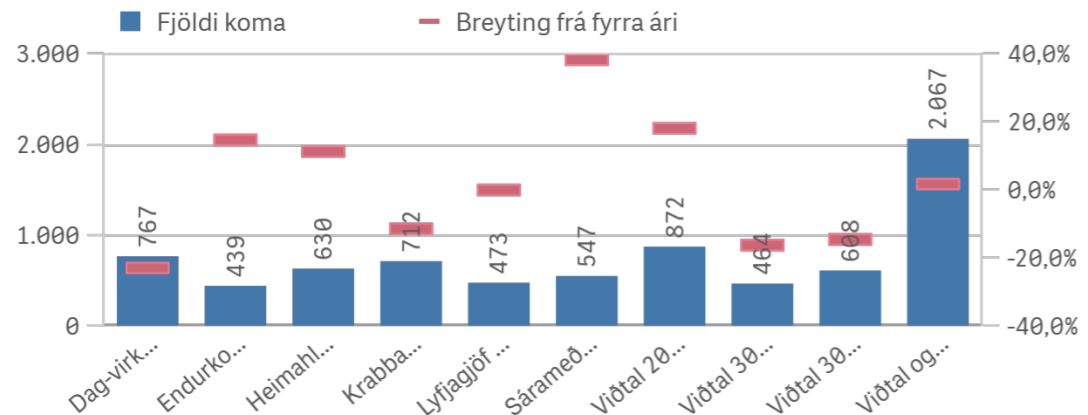

[GD.Flokkun aðf... Q	Vikudagur Q					
	Samtals	mán.	þri.	mið.	fim.	fös.
Samtals	19.647	4.732	5.049	3.889	3.534	2.047
Almenn göngudeild	4.814	1.187	1.214	1.095	721	451
Barna- og unglíngageðdeild	385	80	104	60	89	52
Barnadeild	133	29	13	39	39	13
Barnalækningarnar	548	128	136	95	148	39
Bráðamóttaka	643	109	182	79	153	57
Bæklunarlækningar	749	272	192	147	60	76
Endurhæfingar- og öldrunarlækningar	83	24	28	30	-	1
Félagsráðgjöf	33	7	6	5	6	9
Fæðinga- og kvensjúkdómalækningar	947	224	189	236	126	168
Fæðingadeild	1.019	244	267	137	184	90
Geðdeild	3.826	807	975	739	943	343
Geðlækningar	623	141	86	101	135	160
Kristnesspítali	20	3	-	6	3	8
Lífeðlisfræðideild	691	132	167	145	143	104
Lyflækningadeild	112	31	26	34	8	13
Lyflækningar	3.164	921	966	551	468	258
Óflokkað	2	-	1	1	-	-
Rannsókn	38	21	11	2	1	3
Skurðlækningadeild	156	38	42	33	15	28
Skurðlækningar	995	201	347	240	185	22
Skurðstofur	310	65	42	47	65	88

Fæðingar



Meðalfjöldi dvalardaga á hverj...

2,3^{2,2}
Fyrri ár



Fjöldi fæddra barna

130^{1,6}
Meðalfjöldi fæðinga á dag



Fjöldi fæðinga

124^{-10,8%}
Breyting frá fyrra ári

Frumbyrja/Fjölbyrja

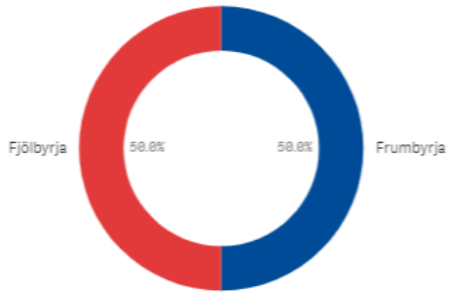

Inngrip í fæðingar - fjöldi og tegundir

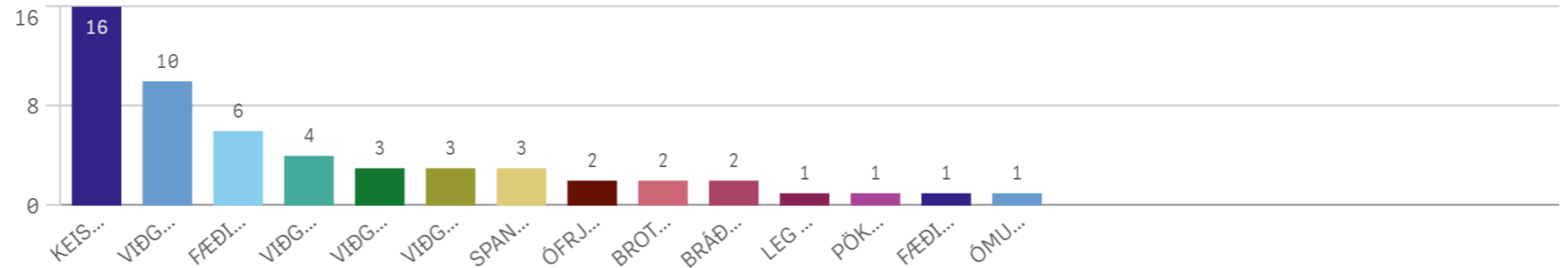

Fjöldi þjónustuþega - eftir aldursbili

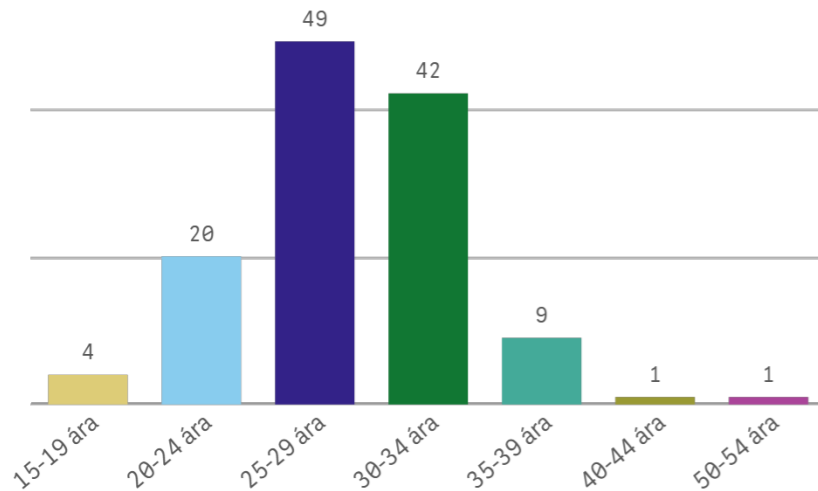

Fjöldi fæðinga - eftir dagsetningu 2023

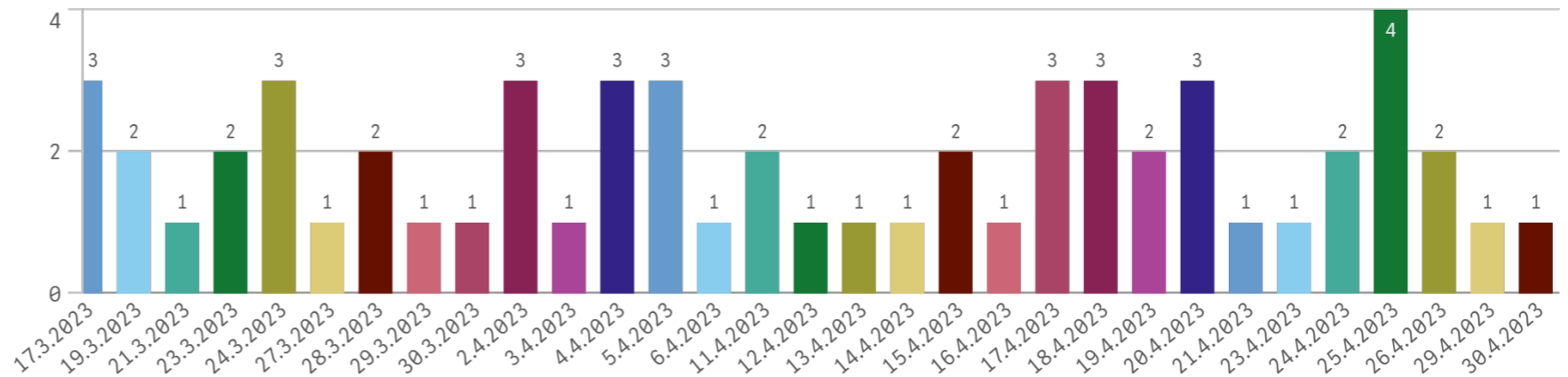

Ósjúkratryggðir einstaklingar



Ósj.tr. einstaklingar á bráðamótt...

135 ¹⁴⁸
samskipti



Ósj.tr. einstaklingar á legudeildum

24 ⁴³
dvalir



Ósj.tr. einstaklingar á göngudeil...

32 ⁷⁹
Samskipti



Ósjúkratryggðir einstaklingar

158 ¹⁰¹
Fyrri ár

Samskipti á Bráðamóttöku, forgangsflokkuð

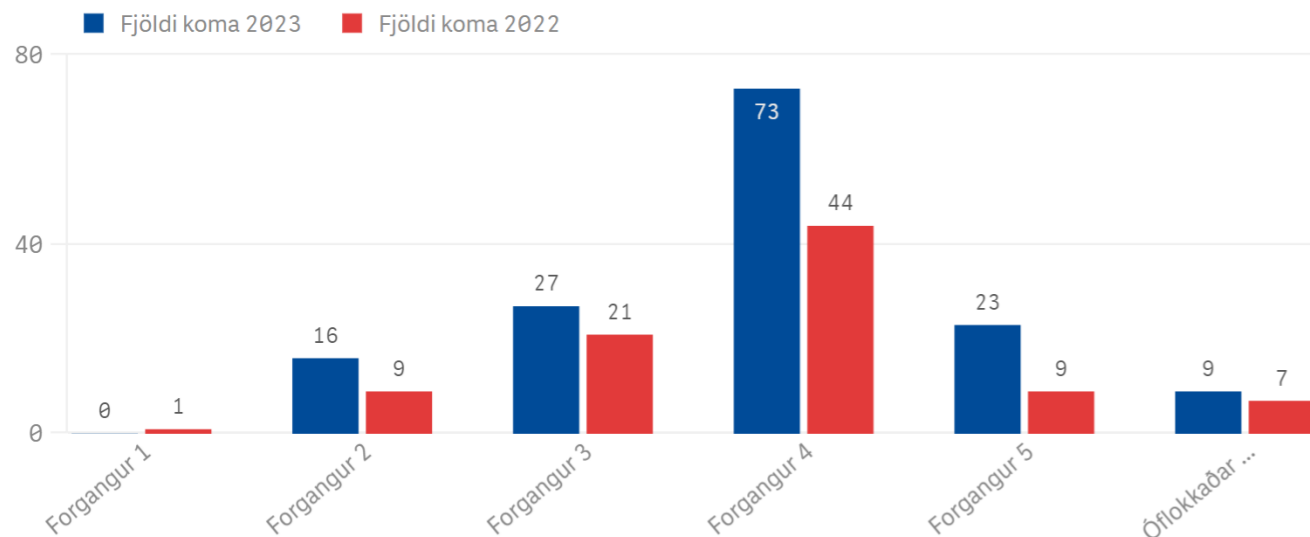

Legudeildir, innlagdir, fjöldi eftir mánuðum 2023

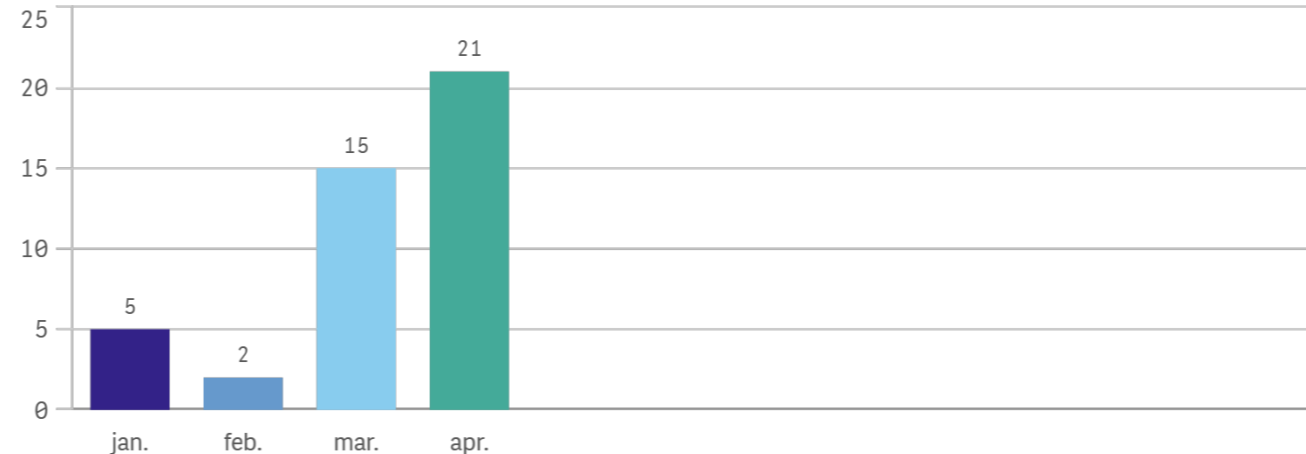

Ríkisfang ósjúkratryggðra einstaklinga 2023

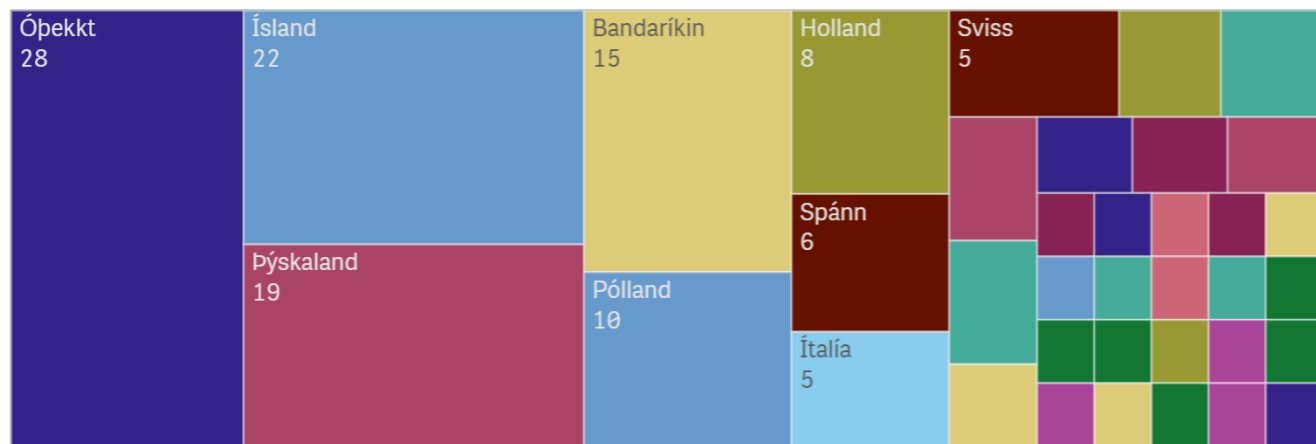

Fjöldi ósjúkratryggðra einstaklinga, niður á vikur frá 2020 til 2023

