

必要事項をご記入の上 FAX (03-6739-4097) にて送付願います。

お名前（ふりがな）
ご住所/連絡先
メールアドレス:

<input type="checkbox"/> お見積り	<input type="checkbox"/> ご注文
お取り扱い店名	
ご住所/連絡先	
メールアドレス:	
ご担当者名	オットーボック営業担当
	連絡先

*ご注文時に記載いただきます個人情報は、製品の受注及び管理の目的でのみ使用するものです。

- ・受注後の仕様変更はお受けできないこととさせていただきます。
- ・ **CLT** ...CLT オプション（軽量パーツ）
- ・以下の記載価格は、本体と同時に購入いただいた場合の価格です。

Avantgarde 4
アバンギャルド4（DS/DV）

Article number
DS：480F160=0_AA02_C
DV：480F160=0_AA03_C



標準仕様

- ・アルミ製フレーム・ダブルクロスブレース
- ・1枚式フットパネル(DS)
- ・2枚式フットパネル(DV)
- ・張り調整バックサポート
- ・アルミ製サイドパネル
- ・車軸位置調整機構
- ・クイックリリース車軸
- ・カーフバンド

耐荷重：140kg

*仕様及び内容は予告なく変更することがあります。
(2025年9月現在)

フレームタイプ			
MA 01	[]	DS フレーム角度 70°	¥360,000
MA 03	[]	DS フレーム角度 80°	¥360,000
MA 000	[]	DV フレーム角度 75°（フットサポート スウィング イン/アウト・着脱可能）	¥380,000
フロントフレーム形状			
MA 14	[]	ストレート	
MA 15	[]	2cm 内オフセット	
リアフレーム			
MA 113	[]	車軸位置調整タイプ	標準仕様
MA 114 CLT	[]	車軸位置溶接タイプ（ご購入後の調整はできません）	¥42,000
クロスブレース			
MA 100 CLT	[]	シングルブレース（耐荷重100kg/座幅42cmまで）	¥23,000
MA 101	[]	ダブルブレース	標準仕様
座幅/座奥行 cm			
座幅	[] 32 [] 34 [] 36 [] 38 [] 40 [] 42 [] 44 [] 46 [] 48 [] 50 [] 52		
座奥行	[] 36 [] 38 [] 40 [] 42 [] 44 [] 46 [] 48 [] 50 [] 52 [] 54		
前座高 cm 2ページ目を参照の上、選択してください。			
[] 38 [] 39 [] 40 [] 41 [] 42 [] 43 [] 44 [] 45 [] 46 [] 47 [] 48 [] 49 [] 50 [] 51 [] 52 [] 53 [] 54			

インフォメーション

前座高設定範囲

前座高 (cm)	キャスターサイズ				
	3"	4"	5"	5.5"	6"
38.0	○				
39.0	○				
40.0	○				
41.0	○	○			
42.0	○	○			
43.0	○	○	○*MF36のみ		
44.0	○	○	○		
45.0	○	○	○	○	○
46.0	○	○	○	○	○
47.0	○	○	○	○	○
48.0		○	○	○	○
49.0		○	○	○	○
50.0		○	○	○	○
51.0			○	○	○
52.0			○	○	○
53.0				○	○
54.0					○

* 上記の数値は座面クッションなしで、座面が水平の時のものです。

* 上記は理論上の数値です。実際の製品には±1cmの誤差が含まれます。

車いすの寸法

1. 前座高 : 床面から座パイプの前端上面
2. フットパネル高さ : 座パイプの前端上面からフットパネル
(クッションの厚さを除く)
3. 後座高 : 床面から座パイプの後端上面
4. 背高 : 座パイプ後端上面からバックサポート張り調整ベルトの上端
5. 座奥行 : 座パイプ前端からバックサポートパイプ前面
6. 座幅 : 両側座パイプの外-外寸法

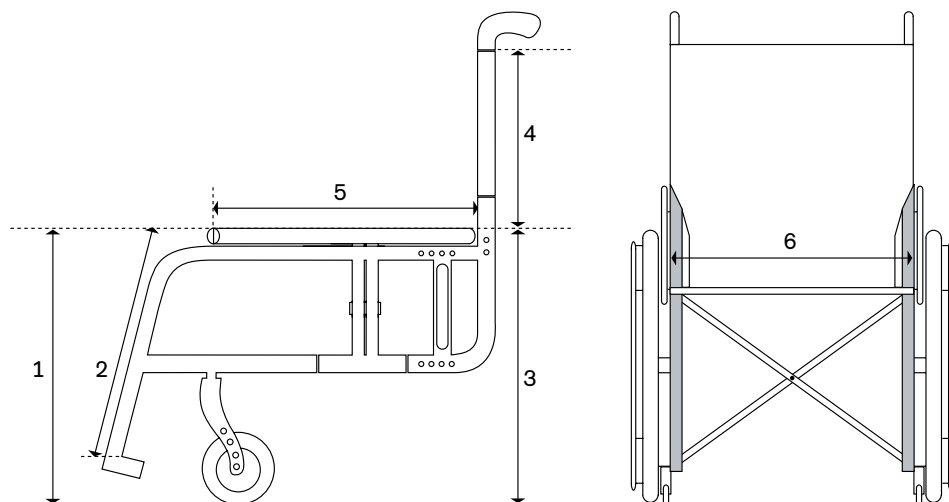

フレームアクセサリ				
MA 50	<input type="checkbox"/>	トランスポートタイヤ		¥ 21,000
MA 51	<input type="checkbox"/>	ティップアシスト 右		¥ 9,000
MA 52	<input type="checkbox"/>	ティップアシスト 左		¥ 9,000
MA 55	<input type="checkbox"/>	転倒防止装置 右		¥ 14,000
MA 56	<input type="checkbox"/>	転倒防止装置 左		¥ 14,000
MA 57	<input type="checkbox"/>	杖入れ 右 (ティップアシスト付)		¥ 12,000
MA 58	<input type="checkbox"/>	杖入れ 左 (ティップアシスト付)		¥ 12,000
MA 60	<input type="checkbox"/>	フレームカバー ロング	*DSの場合のみ	¥ 12,000
MA 60	<input type="checkbox"/>	フレームカバー ショート	*DSの場合のみ	¥ 12,000

キャスター (2ページ目を参照の上、選択してください。)				
MF 01	<input type="checkbox"/>	3" ハード		標準仕様
MF 30	<input type="checkbox"/>	4" ソリッドラバー ブラック	100 x 30 mm	標準仕様
MF 35	<input type="checkbox"/>	4" ソフトラバー アルミコア	100 x 36 mm	¥ 22,000
MF 31	<input type="checkbox"/>	5" ソリッドラバー ブラック	125 x 38 mm	標準仕様
MF 36	<input type="checkbox"/>	5" ソフトラバー アルミコア	125 x 32 mm	¥ 22,000
MF 04	<input type="checkbox"/>	5.5" ソフトラバー グレー	140 x 40 mm	標準仕様
MF 05	<input type="checkbox"/>	6" エア	150 x 32 mm	標準仕様
MF 32	<input type="checkbox"/>	6" ソリッドラバー ブラック	150 x 38 mm	標準仕様
MF 37	<input type="checkbox"/>	6" ソフトラバー アルミコア	150 x 32 mm	¥ 22,000

キャスター軸		
MF 90	<input checked="" type="checkbox"/>	標準キャスターフォーク軸 標準仕様

後座高 cm 4ページ目を参照の上、選択してください。	
<input type="checkbox"/> 36 <input type="checkbox"/> 37 <input type="checkbox"/> 38 <input type="checkbox"/> 39 <input type="checkbox"/> 40 <input type="checkbox"/> 41 <input type="checkbox"/> 42 <input type="checkbox"/> 43 <input type="checkbox"/> 44 <input type="checkbox"/> 45 <input type="checkbox"/> 46 <input type="checkbox"/> 47	
<input type="checkbox"/> 48 <input type="checkbox"/> 49 <input type="checkbox"/> 50 <input type="checkbox"/> 51	

リヤホイール サイズ	
MG 01	<input type="checkbox"/> 22"
MG 02	<input type="checkbox"/> 24"
MG 00	<input type="checkbox"/> 25"
キャンバー角 (購入後の調整はできません)	
<input type="checkbox"/> 0° <input type="checkbox"/> 2° <input type="checkbox"/> 3° <input type="checkbox"/> 4°	

車軸位置	
<input type="checkbox"/> A <input type="checkbox"/> B <input type="checkbox"/> C <input type="checkbox"/> D <input type="checkbox"/> E <input type="checkbox"/> F <input type="checkbox"/> G <input type="checkbox"/> H	車軸位置溶接タイプの場合、B～Fとなります。

MA113 車軸位置調節タイプ

ポジションE～Hの場合は、左右の車軸プレートを交換/反転させて取り付けます。

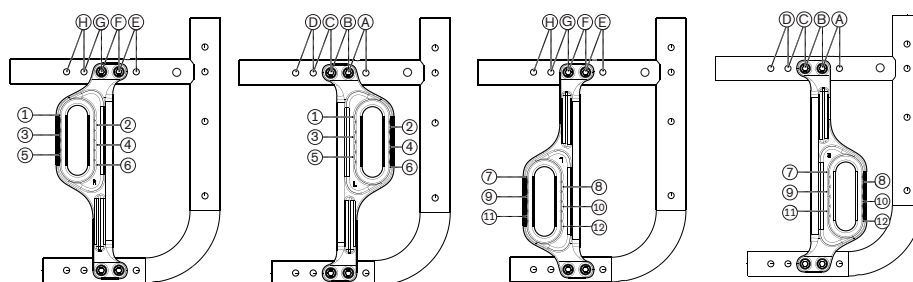

MA114 車軸位置溶接タイプ

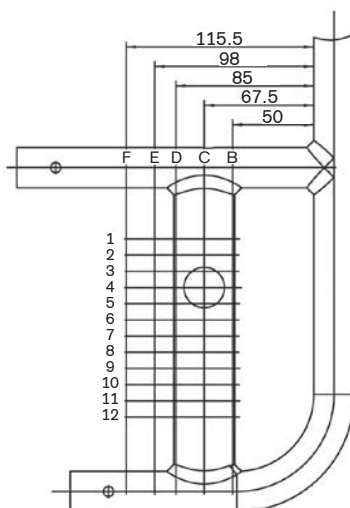

インフォメーション

後座高設定範囲

		後座高設定範囲
リヤホイールサイズ	22"	36 - 47 cm
	24"	38 - 49 cm
	25"	40 - 51 cm

車軸延長プレート装着時 後座高設定範囲

車軸位置	リヤホイールサイズ		
	22"	24"	25"
1	37 cm	39 cm	40 cm
2	40 cm	42 cm	42 cm
3	42 cm	44 cm	45 cm
4	46 cm	46 cm	48 cm
5	47 cm	49 cm	50 cm

リヤサスペンション装着時 後座高設定範囲

車軸位置	リヤホイールサイズ		
	22"	24"	25"
1	40 cm	42 cm	43 cm
2	42 cm	44 cm	45 cm
3	44 cm	46 cm	47 cm
4	46 cm	48 cm	49 cm
5	48 cm	50 cm	51 cm

車軸位置溶接タイプ 後座高設定範囲（ご購入後の調整はできません）

車軸位置	リヤホイールサイズ		
	22"	24"	25"
1	36 cm	38 cm	40 cm
2	37 cm	39 cm	41 cm
3	38 cm	40 cm	42 cm
4	39 cm	41 cm	43 cm
5	40 cm	42 cm	44 cm
6	41 cm	43 cm	45 cm
7	42 cm	44 cm	46 cm
8	43 cm	45 cm	47 cm
9	44 cm	46 cm	48 cm
10	45 cm	47 cm	49 cm
11	46 cm	48 cm	50 cm
12	47 cm	49 cm	51 cm

* 上記の数値は座面クッションなしで、座面が水平の時のものです。

* 上記は理論上の数値です。実際の製品には±1cmの誤差が含まれます。

リヤホイール				22"	24"	25"	
MG 06	[]	中空リム		•	•	•	標準仕様
MG 10	[]	スピナジー SPOX			•		¥120,000
MG 11	[]	スピナジー LX			•		¥140,000
MG 12	CLT	[] スピナジー LXL ブラック			•		¥150,000
MG 12	CLT	[] スピナジー LXL ホワイト			•		¥150,000
MG 15	CLT	[] インフィニティ ウルトラ ライト ブラック (PUタイヤは選択できません)		•	•	•	¥25,000
MG 150	CLT	[] スタイルパッケージ →インフィニティ ウルトラライトのハブ/リムとフォークのカラーコート (PUタイヤは選択できません) カラー [] スパークルオレンジ [] マリンブルー [] キャンディレッド [] グラニースミス			•		¥50,000
MG 80	[]	介助者用ドラムブレーキ付 (キャンパー角は付きません。)		•	•		¥60,000
MG 83	[]	片手駆動ホイール 左用			•		¥100,000
MG 83	[]	片手駆動ホイール 右用			•		¥100,000

タイヤ				22"	24"	25"	
MG 31	[]	高圧タイヤ ライトラン ×1"		•	•	•	標準仕様
MG 34	[]	PUタイヤ ×1"			•		標準仕様
MG 37	[]	高圧タイヤ マラソンプラス EVO ×1"		•	•	•	¥17,600
MG 200	CLT	[] 高圧タイヤ ONE ×1"			•		¥22,000

ハンドリム				22"	24"	25"	
MG 50	[]	アルミ製 ブラックコート		•	•	•	標準仕様
MG 52	[]	アルミ製 シルバーアルマイト加工		•	•	•	¥2,000
MG 54	[]	ラバーコートブラック		•	•	•	¥18,000
MG 56	[]	ステンレス製 ポリッシュ		•	•	•	¥12,000
MG 57	[]	ステンレス製 ポリッシュ low		•	•		¥12,000
MG 63	[]	Curve L (カーブ L)			•	•	¥52,000
MG 64	[]	Curve L Grip (カーブ L グリップ)			•	•	¥64,000
MG 65	[]	Gekko (ゲッコ)			•	•	¥64,000

ハンドリム取付間隔							
MG 70	[]	ハンドリム間隔 狭い (20mm)					標準仕様
MG 71	[]	ハンドリム間隔 標準 (30mm)					標準仕様

車軸延長プレート							
MG 86	[]	車軸延長プレート					¥33,000
MG 82	[]	車軸延長プレート 2本タイプ					¥44,000
MG 46	[]	なし					標準仕様

クイックリリース車軸							
MG 27	[]	標準タイプ					標準仕様
MG 28	[]	リリースアシストタイプ					¥26,000

ショックアブソーバー (リヤホイール用)							
MG 97	[]	ソフト (荷重60kgまで)					¥55,000
MG 98	[]	ミディアム (荷重61kg-100kgまで)					¥55,000
MG 99	[]	ハード (荷重101kg-140kgまで)					¥55,000

ブレーキ			
MH 01	[]	標準ブレーキ ショート	標準仕様
MH 30	[]	標準ブレーキ ロング	標準仕様
MH 05	CLT []	シザーブレーキ	¥22,000

ブレーキ用アクセサリ（オプション）			
MH 10	[]	ブレーキ延長レバー（標準ブレーキ ロング用）	¥5,000

背高 cm			
[] 25	[] 27.5	[] 30	[] 32.5
[] 35	[] 37.5	[] 40	[] 42.5
[] 45	[] 47.5	[] 50	[] 52.5
[] 55			

バックサポート			
MD 01	[]	バックサポートパイプ ストレート 背高調整範囲：[] 25 - 32.5cm [] 32.5 - 40cm [] 42.5 - 50cm	標準仕様
MD 09	[]	バックサポートパイプ ランバーカーブ 背高35cm以上 背高調整範囲：[] 35 - 40cm [] 40 - 45cm [] 45 - 50cm	標準仕様
MD 10	[]	背角度調整機能：（調整範囲：-15°～9°，6°刻み）背高30 cm以上 背高調整範囲：[] 30 - 40cm [] 35 - 45cm [] 40 - 50cm	¥35,000
MD 12	CLT []	バックサポート 溶接タイプ（MA144車軸位置溶接タイプ指定の際は併せて注文願います。） 背角度：[] 0° [] -5° [] -10° [] -15°	¥63,000

バックサポートカバー			
MD 03	[]	パッドタイプ 張り調整付	標準仕様
MD 05	[]	メッシュ圧着タイプ 張り調整付	標準仕様
MD 18	CLT []	ウルトラライトメッシュ	標準仕様
MD 06	[]	なし	標準仕様

バックサポートパッド 拡張			
MD 80	[]	+2cm	¥3,000
MD 81	[]	+4cm	¥3,000
MD 82	[]	なし	標準仕様

ブッシュハンドル			
MD 50	CLT []	固定式 ショート	標準仕様
MD 51	[]	固定式 ロング	標準仕様
MD 52	[]	高さ調整可能 ロング	¥20,000
MD 55	[]	後オフセット（着脱/高さ調整可能）	¥27,000
MD 56	[]	フォールディング（背高30cm以上）（耐荷重125kgまで）	¥18,000
MD 59	CLT []	なし	標準仕様

バックサポートアクセサリ			
MD 58	[]	スタビライザー	¥46,000

サイドパネル			
ME 01	[]	アルミ製サイドパネル	標準仕様
ME 02	[]	アルミ製クロージングプロテクター	標準仕様
ME 04	CLT []	カーボン製クロージングプロテクター	¥70,000
ME 05	[]	アームサポート ショート付サイドパネル（高さ調整・はね上げ可能）	¥45,000
ME 06	[]	アームサポート ロング付サイドパネル（高さ調整・はね上げ可能）	¥45,000

サイドパネルアクセサリ			
ME 50	[]	パイプ式アームサポート ショート	¥45,000
ME 50	[]	パイプ式アームサポート ロング	¥45,000
ME 60	[]	トレイ	¥34,000

座シート			
MC 16	<input type="checkbox"/>	標準シート	標準仕様
MC 18	<input checked="" type="checkbox"/>	ウルトラライトメッシュ	¥ 7,000
MC 06	<input type="checkbox"/>	なし	標準仕様
フットパネル高さ [座シートからフットパネルの距離 *クッション厚を除く] (最長=前座高-4cm)			
フットパネル高さcm (設定可能範囲 16 - 55 cm)			
フットサポート			
MB 000	<input type="checkbox"/>	1枚式 角度調整可能 奥行:14 cm	標準仕様
MB 010	<input type="checkbox"/>	2枚式 角度調整可能 奥行:16 cm	標準仕様
MB 25	<input type="checkbox"/>	エレベーターフットサポート (左右) *フレームタイプ DVの場合のみ選択可	¥ 42,000
MB 26	<input type="checkbox"/>	エレベーターフットサポート (右) *フレームタイプ DVの場合のみ選択可	¥ 21,000
MB 27	<input type="checkbox"/>	エレベーターフットサポート (左) *フレームタイプ DVの場合のみ選択可	¥ 21,000
MB 80	<input type="checkbox"/>	なし	標準仕様
フットパネル			
MB 100	<input type="checkbox"/>	プレートタイプ 材質 MB 160 <input type="checkbox"/> アルミ製 MB 170 <input type="checkbox"/> プラスチック製	標準仕様
MB 120	<input type="checkbox"/>	パイプ式 *MB000 1枚式の場合のみ	¥ 14,000
MB 150	<input type="checkbox"/>	短下腿長 (フットサポート高16-31cm) *MB000 1枚式の場合のみ	¥ 15,000
フットサポート高さ調整範囲			
MB 40	<input type="checkbox"/>	ショート 30-43cm	
MB 41	<input type="checkbox"/>	ミディアム 35-48cm	
MB 42	<input type="checkbox"/>	ロング 43-53cm	
MB 43	<input type="checkbox"/>	エクストラロング 45cm以上	
フットサポートアクセサリ (MB120 パイプ式フットパネルの場合のみ)			
MB 74	<input type="checkbox"/>	プラスチック製フットパネル	¥ 8,000
アクセサリ			
MZ 93	<input type="checkbox"/>	バックパック	¥ 10,000
スポークプロテクター			
MG 90	<input type="checkbox"/>	クリア	¥ 20,000
MG 100	<input type="checkbox"/>	グラフィック	¥ 33,000
MG 101	<input type="checkbox"/>	ミラクル	¥ 33,000
MG 102	<input type="checkbox"/>	ネットワーク	¥ 33,000
MG 103	<input type="checkbox"/>	ロボット	¥ 33,000
MG 104	<input type="checkbox"/>	スペクトル	¥ 33,000
フレームカラー			
001	<input type="checkbox"/>	ブリリアントシルバー	002 <input type="checkbox"/> チャコールブラック
003	<input type="checkbox"/>	ブラック光沢	004 <input type="checkbox"/> アイスブルー
005	<input type="checkbox"/>	スパークルオレンジ	009 <input type="checkbox"/> レッドパープル
010	<input type="checkbox"/>	マリンブルー	012 <input type="checkbox"/> スカイブルー
014	<input type="checkbox"/>	キャンディーレッド	021 <input type="checkbox"/> グラニースミス
023	<input type="checkbox"/>	ホワイト	027 <input type="checkbox"/> シマノマット
048	<input type="checkbox"/>	マットブラック(梨地)	