

## Motus HEMI

Nr artykułu: 480F61=2\_AA04\_C

Podstawowa cena detaliczna brutto

4 595,00 zł



### Standardowe wyposażenie

- \* Aluminiowa rama krzyżakowa
- \* Możliwość składania, podnóżki odchylane
- \* Oparcie z różnymi ustawieniami wysokości
- \* Tapicerka oparcia z regulacją napięcia
- \* Boczki z osłoną ubrania
- \* Koła tylne na szybkozłączu, felgi dwuścienne, opony 1"
- \* Dźwignia hamulca na wysokości kolan
- \* Maksymalne obciążenie 125 kg,
- \* Crash-test zgodny z DIN ISO 7176-19

Nazwisko pacjenta		Nr zamówienia klienta	
Zamawiający / dane do faktury		Adres dostawy	
Osoba kontaktowa i nr telefonu		Data i podpis	
Dane dodatkowe			
Wiek	<input type="text"/>	Płeć	<input type="text"/>
Waga [kg]	<input type="text"/>	Wzrost [cm]	<input type="text"/>
<p><i>Powyższe informacje pomogą dostosować ustawienia produktu do pacjenta i umożliwią rozwój produktu. Otto Bock gwarantuje, że powyższe dane wykorzystywane będą poufnie wewnątrz firmy.</i></p>			

Dane zawarte formularzu obowiązują **do 03.12.2022 r.** Zastrzegamy sobie prawo do wcześniejszej aktualizacji danych.

Producent zastrzega sobie możliwość modernizacji produktów. Zdjęcia wyrobów mogą w niewielkim zakresie różnić się od produktu rzeczywistego. Zdjęcia wózka nie odpowiadają wersji podstawowej produktu.

Wybór niektórych ustawień lub opcji wyposażenia może ograniczać możliwości zamontowania w wózku innych opcji wyposażenia lub ograniczać zakres regulowanych ustawień wózka.

Niniejszy cennik zawiera sugerowane ceny detaliczne w złotych. Wskazane kwoty mogą ulec zmianom bez uprzedniego zawiadomienia w przypadku zmian cen przez producenta, zmian podatkowych, przepisów celnych lub innych przyczyn zewnętrznych. Firma Otto Bock Polska sp. z o.o. zastrzega sobie prawo do wprowadzania zmian parametrów technicznych, wyposażenia i specyfikacji prezentowanych produktów bez wcześniejszego uprzedzenia. Niniejszy formularz nie stanowi oferty w rozumieniu art. 66 ani też art. 543 Kodeksu Cywilnego, natomiast jest zaproszeniem do ewentualnego zawarcia umowy zgodnie z treścią art. 71 Kodeksu Cywilnego.

Mimo dołożenia wszelkich starań nie gwarantujemy, że publikowane dane techniczne (symbol, nazwa, jednostki miary itp.) nie zawierają uchybień lub błędów, które nie mogą jednak być podstawą do roszczeń. W przypadku wątpliwości prosimy przed podjęciem decyzji o kontakt z Działem Obsługi klienta: 61/65-38-254 lub 61/65-38-261.

**UWAGA! Po rozpoczęciu procesu produkcyjnego nie ma możliwości ingerencji w konfigurację wózka oraz wycofania zamówienia.**

## Dodatkowe części do wózka

Razem wartość części dodatkowych:

### Typ ramy

CS

CV

### Sposób napędzania wózka Instnieje ryzyko zawieszenia się na przeszkodzie

**MB50**  Stopami

Standardowy

### Dodatkowa przestrzeń na stopy

**MA63**  Tak

270 zł

Nie

0 zł

### Maksymalna nośność

do 125 kg

do 140 kg

### Szerokość siedziska (SW) w cm

35.5     38     40.5     43     45.5     48    - krzyżak typ 1.5, nośność do 125 kg

50.5     53     55.5    - nośność do 140 kg

### Głębokość siedziska (SD) w cm

36     38     40     42     44     46     48

50     52     54

### Wysokość przodu siedziska (ASH) w cm (porównaj możliwe wysokości z tabeli na końcu formularza z wysokością koła przedniego)

38     39     40     41     42     43     44

45     46     47     48     49     50     51

52     53     54     55

### Ustawienie podnóżków (bez poduszki siedziska)

Długość podnóżka (długość podudzia minus grubość poduszki)

cm (wpisz wartość z zakresu 34 - 55 cm)

### Wysokość tyłu siedziska (PSH) w cm (niektóre ustawienia mogą się wykluczać)

36     37     38     39     40     41     42

43     44     45     46     47     48     49

50     51     52

### Wysokość oparcia

30     32.5     35     37.5     40     42.5     45

47.5     48     50

### Pozycje poziome kół tylnych (ustawienie od A - najbardziej pasywne do D - najbardziej aktywne)

A     B     C     D

### Kąt ustawienia kół tylnych

0°     2°     3°     4°

Koła tylne			
<b>MG06</b>	[ ]	Dwuścienne	0 zł
<b>MG15</b>	[ ]	Infinity Ultralight	445 zł
<b>MG80</b>	[ ]	Tylne koła z hamulcem bębnowym / dla opiekuna	1 255 zł
<b>MG83</b>	[ ]	Napęd na jedną rękę (podwójny ciąg), lewy	2 005 zł
<b>MG83</b>	[ ]	Napęd na jedną rękę (podwójny ciąg), prawy	2 005 zł
Opony			
<b>MG30</b>	[ ]	Standardowe pompowane, 1 3/8 "	0 zł
<b>MG31</b>	[ ]	Opona bez bieżnika Schwalbe "RightRun", 1"	0 zł
<b>MG341</b>	[ ]	Opona PU 1", czarna	210 zł
<b>MG34</b>	[ ]	Opona PU pełna, 1 3/8"	0 zł
<b>MG37</b>	[ ]	Schwalbe Marathon Plus Evo. 1"	235 zł
<b>MG200</b>	[ ]	Schwalbe One 1"	595 zł
Ciągi			
<b>MG52</b>	[ ]	Ciągi aluminiowe, anodowane na kolor srebrny, wyżej	0 zł
<b>MG53</b>	[ ]	Ciągi aluminiowe, anodowane na kolor srebrny, nisko	230 zł
<b>MG54</b>	[ ]	Ciągi pokryte gumą, wyżej	345 zł
<b>MG56</b>	[ ]	Ciągi stalowe, polerowane, wyżej	180 zł
<b>MG65</b>	[ ]	GEKKO, ergonomiczne	1 870 zł
Przedłużenie mocowania koła tylnego			
<b>MG86</b>	[ ]	Tak	690 zł
Akcesoria do kół napędowych			
<b>MG87</b>	[ ]	Wysokociśnieniowa pompka 14 bar	425 zł
<b>MG88</b>	[ ]	Airman - pompka elektryczna, zasilana baterią	810 zł
Koła przednie			
<b>MF30</b>	[ ]	Koła przednie 4", z pełnej gumy, całe czarne	0 zł
<b>MF31</b>	[ ]	Koła przednie 5", z pełnej gumy, całe czarne	0 zł
<b>MF04</b>	[ ]	Koła przednie 5,5", z pełnej gumy, guma typu soft	0 zł
<b>MF32</b>	[ ]	Koła przednie 6", z pełnej gumy, całe czarne	0 zł
<b>MF08</b>	[ ]	Koła przednie 7", z pełnej gumy	0 zł
Akcesoria ramy			
<b>MA51</b>	[ ]	Stopka do przechyłu, prawa	150 zł
<b>MA52</b>	[ ]	Stopka do przechyłu, lewa	150 zł
<b>MA55</b>	[ ]	Wąs antywywrotny, prawy	315 zł
<b>MA56</b>	[ ]	Wąs antywywrotny, lewy	315 zł
<b>MA57</b>	[ ]	Uchwyt do kul, prawy	300 zł
<b>MA58</b>	[ ]	Uchwyt do kul, lewy	300 zł
Hamulce			
<b>MH01</b>	[ ]	Standardowy hamulec na wysokości kolan	0 zł
<b>MH05</b>	[ ]	Hamulec "nożycowy" pozioma rączka (dźwignia)	645 zł
<b>MH06</b>	[ ]	Hamulec dla użytkownika i opiekuna	1 300 zł
<b>MH08</b>	[ ]	Hamulec włączany jedną ręką, prawy	460 zł
<b>MH09</b>	[ ]	Hamulec włączany jedną ręką, lewy	460 zł
Akcesoria hamulca			
<b>MH10</b>	[ ]	Wydłużenie dźwigni hamulca	120 zł
Oparcie			
<b>MD01</b>	[ ]	Oparcie proste	0 zł
<b>MD09</b>	[ ]	Oparcie z wygięciem lędźwiowym 8°	0 zł
<b>MD10</b>	[ ]	Oparcie z regulacją kąta 30° (możliwe tylko z wysokością oparcia 43 cm lub 48 cm)	1 180 zł
<b>MD11</b>	[ ]	Składane	625 zł

<b>Rączki do pchania</b>			
<b>MD50</b>	<input type="checkbox"/>	Rączki do pchania standardowe, krótkie	0 zł
<b>MD51</b>	<input type="checkbox"/>	Rączki do pchania standardowe, długie	0 zł
<b>MD52</b>	<input type="checkbox"/>	Rączki do pchania teleskopowe, długie	315 zł
<b>MD53</b>	<input type="checkbox"/>	Rączki do pchania teleskopowe, krótkie	315 zł
<b>MD55</b>	<input type="checkbox"/>	Rączki do pchania z regulacją wysokości / odłączane	470 zł
<b>MD56</b>	<input type="checkbox"/>	Rączki do pchania składane	290 zł
<b>Oparcie - zakresy ustawień wysokości oparcia</b>			
<input type="checkbox"/>		30 - 32.5 cm / oparcie proste, rączki do pchania z regulacją wysokości, teleskopowe, odłączane	
<input type="checkbox"/>		30 - 37.5 cm / oparcie proste, rączki do pchania standardowe krótkie/długie oraz składane	
<input type="checkbox"/>		32.5 - 40 cm / oparcie proste, rączki do pchania z regulacją wysokości, teleskopowe i odłączane	
<input type="checkbox"/>		<b>35 - 40 cm / oparcie z wygięciem lędźwiowym 8°, rączki do pchania z regulacją wysokości, teleskopowe i odłączane</b>	
<input type="checkbox"/>		37.5 - 45 cm / oparcie proste, rączki do pchania standardowe krótkie/długie oraz składane	
<input type="checkbox"/>		<b>40 - 45 cm / oparcie z wygięciem lędźwiowym 8°, rączki do pchania z regulacją wysokości, teleskopowe i odłączane</b>	
<input type="checkbox"/>		42.5 - 50 cm / oparcie proste, rączki do pchania z regulacją wysokości, teleskopowe, odłączane	
<input type="checkbox"/>		<b>45 - 50 cm / oparcie z wygięciem lędźwiowym 8°, rączki do pchania z regulacją wysokości, teleskopowe i odłączane</b>	
<input type="checkbox"/>		47.5 - 50 cm / oparcie proste, rączki do pchania standardowe krótkie/długie oraz składane	
<b>Tapicerka oparcia</b>			
<b>MD04</b>	<input type="checkbox"/>	Standardowa (tylko dla oparcia z regulacją kąta oparcia 30°)	0 zł
<b>MD03</b>	<input type="checkbox"/>	Z regulacją napięcia	0 zł
<b>MD05</b>	<input type="checkbox"/>	Tapicerka "oddychająca", z regulacją napięcia	335 zł
<b>MD06</b>	<input type="checkbox"/>	Brak tapicerki oparcia	0 zł
<b>Poszerzenie tapicerki oparcia</b>			
<b>MD80</b>	<input type="checkbox"/>	+2 cm	50 zł
<b>MD81</b>	<input type="checkbox"/>	+4 cm	50 zł
<b>MD82</b>	<input type="checkbox"/>	brak	0 zł
<b>Baxx - patrz formularz zamówieniowy Baxx, zapytaj Dział Obsługi Klienta</b>			
<b>Akcesoria oparcia</b>			
<b>MD58</b>	<input type="checkbox"/>	Belka stabilizatora rączek do pchania	375 zł
<b>Boczki</b>			
<b>ME01</b>	<input type="checkbox"/>	Boczki z ochroną przed zimnem	0 zł
<b>ME02</b>	<input type="checkbox"/>	Boczki z osłoną ubrania, z ochroną przed zimnem, aluminiowe	0 zł
<b>ME04</b>	<input type="checkbox"/>	Boczki z osłoną ubrania, carbonowe	1 485 zł
<b>ME11</b>	<input type="checkbox"/>	Boczki z podłokietnikami, wyjmowane	0 zł
<b>ME17</b>	<input type="checkbox"/>	Boczki z podłokietnikami długimi z regulacją wysokości i głębokości (przód-tył), aluminiowe	1 070 zł
<b>ME05</b>	<input type="checkbox"/>	Boczki z podłokietnikami krótkimi z regulacją wysokości, aluminiowe	920 zł
<b>Boczki w kolorze ramy</b>			
<b>ME20</b>	<input type="checkbox"/>	Tak	170 zł
<b>Akcesoria boczaków</b>			
<b>ME50</b>	<input type="checkbox"/>	Podparcie przedramienia <b>po wyborze tej opcji określ długość</b>	910 zł
	<input type="checkbox"/>	krótkie	
	<input type="checkbox"/>	długie	
	<input type="checkbox"/>	extra długie	
<b>ME60</b>	<input type="checkbox"/>	Stolik	715 zł
<b>ME61</b>	<input type="checkbox"/>	Mocowanie - element skrętny podłokietnika korytkowego, prawy	790 zł
<b>ME62</b>	<input type="checkbox"/>	Mocowanie - element skrętny podłokietnika korytkowego, lewy	790 zł
<b>Podłokietniki korytkowe</b>			
<b>ME70</b>	<input type="checkbox"/>	Jednoczęściowy podłokietnik korytkowy, lewy	215 zł
<b>ME71</b>	<input type="checkbox"/>	Jednoczęściowy podłokietnik korytkowy, prawy	215 zł

<b>Tapicerka siedziska</b>				
<b>MC13</b>	<input type="checkbox"/>	Standardowa tapicerka siedziska	0 zł	
<b>MC14</b>	<input type="checkbox"/>	Tapicerka z regulacją napięcia	325 zł	
<b>MC06</b>	<input type="checkbox"/>	Brak tapicerki	0 zł	
<b>Poduszka siedziska</b>				
<b>MC01</b>	<input type="checkbox"/>	Standardowa poduszka siedziska, grubość 5 cm	260 zł	
<b>MC02</b>	<input type="checkbox"/>	Poduszka Cubic Foam, grubość 5 cm	550 zł	
<b>MC05</b>	<input type="checkbox"/>	Poduszka Evolight, grubość 6 cm	785 zł	
<b>MC29</b>	<input type="checkbox"/>	Poduszka Livo, grubość 5 cm	280 zł	
<b>MC30</b>	<input type="checkbox"/>	Poduszka Evoflair, , grubość 8 cm	1 015 zł	
<b>Podnóżki</b>				
<b>MB03</b>	<input type="checkbox"/>	Pojedyncza płyta podnóżka	0 zł	
<b>MB10</b>	<input type="checkbox"/>	Podnóżki dzielone, plastikowe płytki podnóżków	0 zł	
<b>MB21</b>	<input type="checkbox"/>	Prawy, podnóżek dla amputantów	700 zł	
<b>MB22</b>	<input type="checkbox"/>	Lewy, podnóżek dla amputantów	700 zł	
<b>MB23</b>	<input type="checkbox"/>	Podnóżki dla amputantów, para	1 395 zł	
<b>MB25</b>	<input type="checkbox"/>	Podnóżki podnoszone, para	960 zł	
<b>MB26</b>	<input type="checkbox"/>	Prawy, podnóżek podnoszony, (+ MB10 lewy)	470 zł	
<b>MB27</b>	<input type="checkbox"/>	Lewy, podnóżek podnoszony, (+ MB10 prawy)	470 zł	
<b>MB99</b>	<input type="checkbox"/>	Brak	0 zł	
<b>Wersja dla pojedynczej płyty podnóżka</b>				
<b>MB200</b>	<input type="checkbox"/>	Standard	0 zł	
<b>MB201</b>	<input type="checkbox"/>	Odchylany, strona lewa	255 zł	
<b>MB202</b>	<input type="checkbox"/>	Odchylany, strona prawa	255 zł	
<b>Opcja długości pałków (rurek) płyty podnóżka w zależności od długości podudzia (bez uwzględnienia poduszki)</b>				
<b>MB40</b>	<input type="checkbox"/>	krótkie (34 - 41 cm)		
<b>MB41</b>	<input type="checkbox"/>	średnie (41 - 51 cm)		
<b>MB42</b>	<input type="checkbox"/>	długie (47 - 55 cm)		
<b>Pozostałe akcesoria</b>				
<b>MZ51</b>	<input type="checkbox"/>	Pas biodrowy z metalową sprzączką	235 zł	
<b>MZ52</b>	<input type="checkbox"/>	Zestaw narzędziowy	180 zł	
<b>Ostony na koła dla dwuosiennych kół tylnych</b>				
<b>MG90</b>	<input type="checkbox"/>	Przeźroczyste	430 zł	
<b>Kolor ramy</b>				
<b>002</b>	<input type="checkbox"/>	Anthracite metallic (podstawowy)	0 zł	
<b>010</b>	<input type="checkbox"/>	Marine blue	335 zł	
<b>012</b>	<input type="checkbox"/>	Sky blue	335 zł	
<b>014</b>	<input type="checkbox"/>	Candy red	335 zł	
<b>016</b>	<input type="checkbox"/>	Silver metallic	335 zł	
<b>021</b>	<input type="checkbox"/>	Sparkle granny-smith	335 zł	
<b>023</b>	<input type="checkbox"/>	White RAL 9016	335 zł	
<b>048</b>	<input type="checkbox"/>	Jet black matte (structure)	335 zł	
<b>Specjalne akcesoria</b>				
<b>MZ58</b>	<input type="checkbox"/>	Torba na 2 koła	360 zł	
<b>MZ89</b>	<input type="checkbox"/>	Ochraniacz ośki koła tylnego - po wyjęciu ośki	30 zł	
<b>MZ92</b>	<input type="checkbox"/>	Płozы na koła przednie	1 500 zł	
<b>MZ93</b>	<input type="checkbox"/>	Plecak	205 zł	
<b>MZ59</b>	<input type="checkbox"/>	Kieszzeń na telefon komórkowy	90 zł	
			Cena konfiguracji podstawowej:	4 595 zł
			Wartość opcji dostępny w formularzu:	
			Wartość części dodatkowych:	
			<b>Łączna wartość wybranej konfiguracji:</b>	

## Wysokość przodu siedziska

widelec koła przedniego	koła przednie				
	4"	5"	5,5"	6"	7"
krótki	38-46	38-47	40-48	40-48	42-49
długi	44-53	46-54	44-55	43-55	44-55

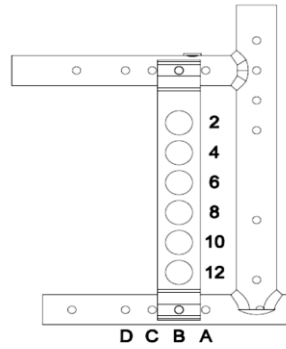
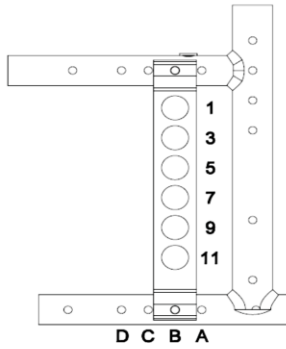

MD10 Back support, angle-adjustable



MD11 Foldable back support



MD55 Push handles height-adjustable, removable



MD56 Push handles foldable



MA51 Tip-assist



MA55 Anti-tipper



MA57 Crutch holder



MH01 Knee lever wheel lock



MH05 Outfront-scissor wheel lock



MH10 Knee lever wheel lock extension



MD04 Back support upholstery Standard



MD03 Back support upholstery, padded



MD05 Back support upholstery, breathable



MD58 Stabiliser bar



ME11 Plug-on side panel plastic



ME02 Side panel with clothing guard and against cold



ME04 Carbon side panel



ME17 Side panel with arm support long, height-adjustable



ME50 Side panel, padded



ME60 Therapy tray



MB29 Livo



MB30 Evoflair



MB10 Leg support, individual, angle-adjustable, swivel up



MB22 Amputation leg support, left



MB25 Leg supports, elevating

Firma Otto Bock Polska zastrzega sobie możliwość dokonywania zmian w konfiguracji zamówienia w pełnym porozumieniu z zamawiającym na wypadek niemożności dostarczenia pierwotnej wersji konfiguracji.

Firma Otto Bock Polska zobowiązuje odbiorcę do weryfikacji stanu opakowania przesyłki jeszcze w obecności kuriera, a następnie wymaga sprawdzenia jakości i kompletności towaru w terminie 3 dni od momentu odbioru dostawy.

Wydłużenie okresu gwarancji w przypadku dokonania naprawy (gwarancyjnej bądź serwisowej) obowiązuje jedynie na wymienione – nowe podzespoły.

Podmiot zgłaszający usterkę produktu jest odpowiedzialny za wycofanie towaru z użytkowania i niezwłoczne rozpoczęcie procesu reklamacji, mające na celu usunięcie wady bez ewentualnego przyczynienia się do powstania innych uszkodzeń na skutek użytkowania nie w pełni sprawnego sprzętu, bądź jego elementu.