DESIGN OFFICES

HAMBURG

DOMPLATZ

MEETING & OFFICE

4. UND 5. OBERGESCHOSS

4. OBERGESCHOSS

1 Meet & Move Room II

5. OBERGESCHOSS

2 Fireside Room I

HAMBURG

DOMPLATZ

BESTUHLUNGSPLAN

1 Meet & Move Room II

2 Fireside Room I

4. UND 5. OBERGESCHOSS

	Raummiete ganztags*	m²	L x B x H in Meter	New Work	U-Form	Parlament	Theater	Block	Stuhlkreis	Bankett
→	660,-	34	7,9 x 4,2 x 2,9					10		
→	420,-	34	7,9 x 4,2 x 2,9					8		

*Gültig von 8:00 – 18:00 Uhr. Danach stündliche Raummiete.
Alle Räume von Design Offices sind auch für Abendveranstaltungen oder über mehrere Tage buchbar. Buchung von Verpflegungspauschalen ab 10 Personen möglich. Die Preise in € verstehen sich inkl. der jeweils geltenden gesetzlichen MwSt.. Es gelten die AGB von Design Offices

Stand: 10/2020

HAMBURG

DOMPLATZ

BESTUHLUNGSPLAN MIT ABSTAND

1 Meet & Move Room II

2 Fireside Room I

4. UND 5. OBERGESCHOSS

	Raummiete ganztags*	m²	L x B x H in Meter	New Work	U-Form	Parlament	Theater	Block	Stuhlkreis	Bankett
→	660,-	34	7,9 x 4,2 x 2,9					4		
→	420,-	34	7,9 x 4,2 x 2,9					4		

*Gültig von 8:00 – 18:00 Uhr. Danach stündliche Raummiete.
Alle Räume von Design Offices sind auch für Abendveranstaltungen oder über mehrere Tage buchbar. Buchung von Verpflegungspauschalen ab 10 Personen möglich. Die Preise in € verstehen sich inkl. der jeweils geltenden gesetzlichen MwSt.. Es gelten die AGB von Design Offices

Stand: 10/2020

HAMBURG

DOMPLATZ

MEETING

6. OBERGESCHOSS

6. OBERGESCHOSS

1. Fireside Room II
2. Meet & Move Room V
3. Training Room I
4. Training Room II
5. Training Room I + II
6. Training Room III
7. Training Room IV
8. Work Lab I
9. Empfang
10. DO Lounge

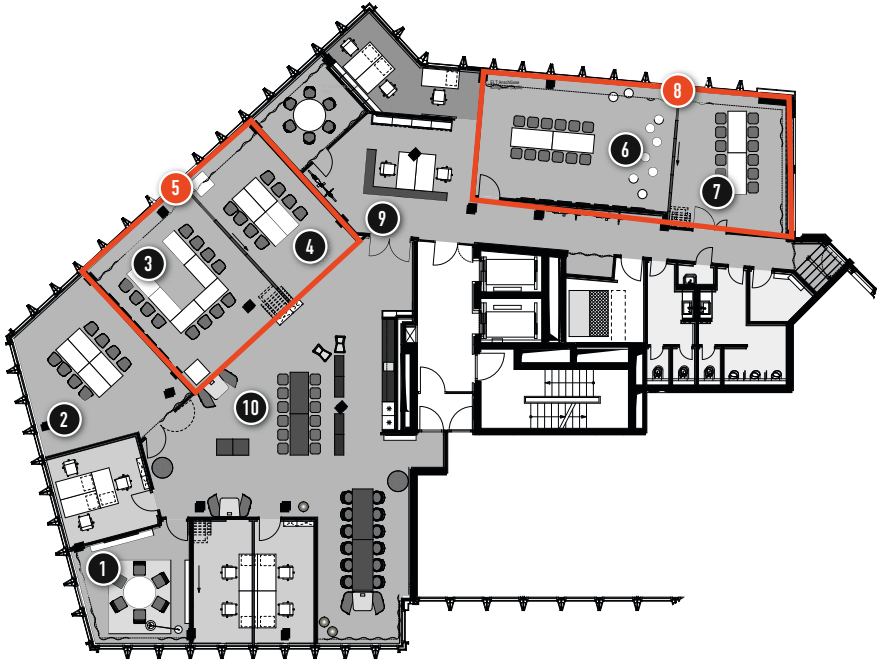

DESIGN OFFICES

HAMBURG

DOMPLATZ

BESTUHLUNGSPLAN

1 Fireside Room II
2 Meet & Move Room V
3 Training Room I
4 Training Room II
5 Training Room I + II
6 Training Room III
7 Training Room IV
8 Work Lab I

6. OBERGESCHOSS

	Raummiete ganztags*	m²	L x B x H in Meter	New Work	U-Form	Parlament	Theater	Block	Stuhlkreis	Bankett
→	420,-	24	5,4 x 2,9 x 2,9					6		
→	660,-	36	7,1 x 4,2 x 2,9					12		
→	660,-	39	7,1 x 5,5 x 2,9		10	12	20	8	14	
→	540,-	28	7,1 x 4,0 x 2,9			10	16	10	10	
→	940,-	67	9,5 x 7,1 x 2,9	40	18	30	50	20	20	
→	710,-	45	8,3 x 5,5 x 2,9		12	12	25	12	15	
→	540,-	29	6,1 x 5,4 x 2,9				12	10	10	
→	1.020,-	74	13,7 x 5,5 x 2,9	50	32	40	80	30	34	

*Gültig von 8:00 – 18:00 Uhr. Danach stündliche Raummiete.
Alle Räume von Design Offices sind auch für Abendveranstaltungen oder über mehrere Tage buchbar. Buchung von Verpflegungspauschalen ab 10 Personen möglich. Die Preise in € verstehen sich inkl. der jeweils geltenden gesetzlichen MwSt.. Es gelten die AGB von Design Offices.

Stand: 10/2020

HAMBURG

DOMPLATZ

BESTUHLUNGSPLAN MIT ABSTAND

1 Fireside Room II
2 Meet & Move Room V
3 Training Room I
4 Training Room II
5 Training Room I + II
6 Training Room III
7 Training Room IV
8 Work Lab I

6. OBERGESCHOSS

	Raummiete ganztags*	m²	L x B x H in Meter	New Work	U-Form	Parlament	Theater	Block	Stuhlkreis	Bankett
→	420,-	24	5,4 x 2,9 x 2,9					4		
→	660,-	36	7,1 x 4,2 x 2,9					4		
→	660,-	39	7,1 x 5,5 x 2,9							
→	540,-	28	7,1 x 4,0 x 2,9							
→	940,-	67	9,5 x 7,1 x 2,9	12	8	8	12	8	10	
→	710,-	45	8,3 x 5,5 x 2,9			7	7	5	7	
→	540,-	29	6,1 x 5,4 x 2,9				6	4	6	
→	1.020,-	74	13,7 x 5,5 x 2,9	15		12	15	10	13	

*Gültig von 8:00 – 18:00 Uhr. Danach stündliche Raummiete.
Alle Räume von Design Offices sind auch für Abendveranstaltungen oder über mehrere Tage buchbar. Buchung von Verpflegungspauschalen ab 10 Personen möglich. Die Preise in € verstehen sich inkl. der jeweils geltenden gesetzlichen MwSt.. Es gelten die AGB von Design Offices.

Stand: 10/2020

DESIGN OFFICES

HAMBURG

DOMPLATZ

CONFERENCE

7. OBERGESCHOSS

7. OBERGESCHOSS

1. Training Room V
2. Training Room VI
3. Training Room V + VI
4. Eatery
5. Dachterrasse

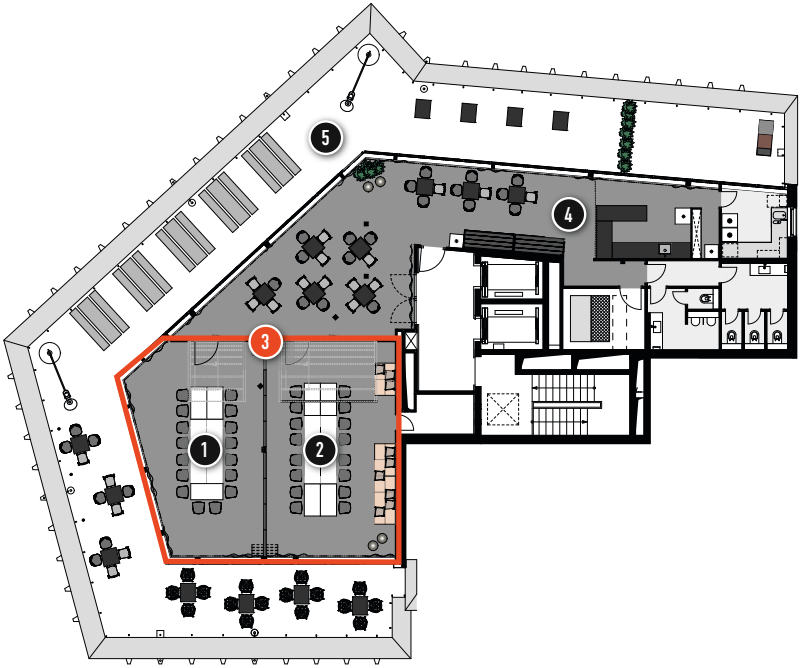

DESIGN OFFICES

HAMBURG

DOMPLATZ

BESTUHLUNGSPLAN

1 Training Room V
2 Training Room VI
3 Training Room V + VI
4 Eatery
5 Gesamtlocation 7. OG

7. OBERGESCHOSS

	Raummiete ganztags*	m²	L x B x H in Meter	New Work	U-Form	Parlament	Theater	Block	Stuhlkreis	Bankett
→	830,-	48	9,4 x 5,1 x 2,4	25	16	16	20	14	16	
→	830,-	53	9,4 x 5,6 x 2,4	25		16	20	8	14	
→	1.500,-	101	9,4 x 9,6 x 2,4	100	35	40	100		30	50
→	auf Anfrage	100		Bistromöblierung mit Bar						
→	2.500,-	160		100	35	40	100		30	50

*Gültig von 8:00 – 18:00 Uhr. Danach stündliche Raummiete.
Alle Räume von Design Offices sind auch für Abendveranstaltungen oder über mehrere Tage buchbar. Buchung von Verpflegungspauschalen ab 10 Personen möglich. Die Preise in € verstehen sich inkl. der jeweils geltenden gesetzlichen MwSt.. Es gelten die AGB von Design Offices.

Stand: 10/2020

HAMBURG

DOMPLATZ

BESTUHLUNGSPLAN MIT ABSTAND

1 Training Room V
2 Training Room VI
3 Training Room V + VI
4 Eatery
5 Gesamtlocation 7. OG

7. OBERGESCHOSS

	Raummiete ganztags*	m²	L x B x H in Meter	New Work	U-Form	Parlament	Theater	Block	Stuhlkreis	Bankett
→	830,-	48	9,4 x 5,1 x 2,4							
→	830,-	53	9,4 x 5,6 x 2,4							
→	1.500,-	101	9,4 x 9,6 x 2,4	30		20	30			
→	auf Anfrage	100		Bistromöblierung mit Bar						
→	2.500,-	195		30		28	30			

*Gültig von 8:00 – 18:00 Uhr. Danach stündliche Raummiete.
Alle Räume von Design Offices sind auch für Abendveranstaltungen oder über mehrere Tage buchbar. Buchung von Verpflegungspauschalen ab 10 Personen möglich. Die Preise in € verstehen sich inkl. der jeweils geltenden gesetzlichen MwSt.. Es gelten die AGB von Design Offices.

Stand: 10/2020

VERPFLEGUNGSPAUSCHALE

- Kaffeepause (Vormittag & Nachmittag) mit Kaffeespezialitäten, Tee, wechselnden Snacks
- Lunchbuffet (Vor- und Hauptspeise)
- Getränkepauschale

EUR 49,- / PERSON

GETRÄNKEPAUSCHALE

- Mineralwasser
- Softgetränke,
- Kaffeespezialitäten und Tee (tagsüber - 08:00 -18:00 Uhr))

EUR 19,- / PERSON

ZUSATZEQUIPMENT | TECHNIK EUR

- Beamer *(im Training Room inkl.)* 70,-
- Zusätzliches Flipchart ..... 30,- *(inkl. 10 Blatt, Stifte)*
- Flipchart Block 12,-
- Metaplanwand *(inkl. Material)* 30,-
- Moderationskoffer/Toolbox ..... 30,- *(weitere Technik auf Anfrage)*

Die Preise in € verstehen sich inklusive der jeweils geltenden gesetzlichen MwSt.. Es gelten die AGB von Design Offices.

Stand: 06/2020

DESIGN OFFICES

SERVICE PAKETE

ZUSATZLEISTUNGEN

Mit einer Verpflegungspauschale (ab 10 Personen, gültig von 8:00 bis 18:00 Uhr) buchen Sie ein komplettes Paket, können den Kostenrahmen Ihrer Veranstaltung gut abschätzen und müssen sich nicht um jedes Detail kümmern.

DESIGN OFFICES

GETRÄNKE

PREISLISTE

WEINGUT MARX

WEIN & SEKT

	0,75 l Flasche EUR
Cabernet Dorsa *rot, trocken*	28,00
Grauer Burgunder *weiß, trocken*	24,00
Spätburgunder Rosé *halbtrocken*	24,00
Riesling Sekt *klassische Flaschengärung, trocken*	26,00
Marx Secco *leichter Perlwein, trocken*	22,00

Auf Wunsch können wir Ihnen gerne weitere Weine empfehlen!

HEISSGETRÄNKE

	EUR
Espresso	1,90
Café Crème / Espresso doppelt	2,90
Cappuccino	3,90
Latte Macchiato	3,90
Kanne Filterkaffee	17,00
samova Tee	2,90

POWERSNACKS

Wir bieten Ihnen und Ihren Gästen eine Vielzahl ausgesuchter Powersnacks an. Zur Auswahl stehen Müsliriegel, Nussmischungen, Schokoriegel und Chips.

Änderungen vorbehalten.

Die Preise in € verstehen sich inklusive der jeweils geltenden gesetzlichen MwSt.. Es gelten die AGB von Design Offices.

Stand: 06/2020

DESIGN OFFICES

GETRÄNKE

PREISLISTE

KALTGETRÄNKE	EUR
Bier *verschiedene Sorten, 0,33l*	3,90
fritz-kola *kola, kola ohne zucker, mischmasch fritz-kola mit orange, 0,33l*	3,50
fritz-limo *Apfel-Kirsch-Holunder, Zitrone, Orange, 0,33l*	3,50
Grober Schnitzer *Apfelschorle, Rote Johannisbeerschorle, 0,33l*	3,50
Dietz BIO Getränke *teaz, mate, juice, versch. Geschmacksrichtungen, 0,33l*	3,50
Kloster Kitchen BIO Schüttel-Limo *Ingwer-Zitrone, 0,33l*	3,90
Wasser Aqua Monaco *still oder perlend, 0,33l*	2,90
Wasser Aqua Monaco *still oder perlend, 0,75l*	5,90
Red Bull *Energy Drink, ohne Zucker, 0,25l*	3,90
acáo *Quitte Zitrone, Maracuja Ingwer, Pink Grapefruit, 0,25l*	3,90

Änderungen vorbehalten.

Die Preise in € verstehen sich inklusive der jeweils geltenden gesetzlichen MwSt.. Es gelten die AGB von Design Offices.

Stand: 06/2020