Stand: 10/2020 © Bayern Projekt GmbH

DESIGN OFFICES

MÜNCHEN

HIGHLIGHT TOWERS

MEETING & CONFERENCE

TOWER 1, 31. OBERGESCHOSS

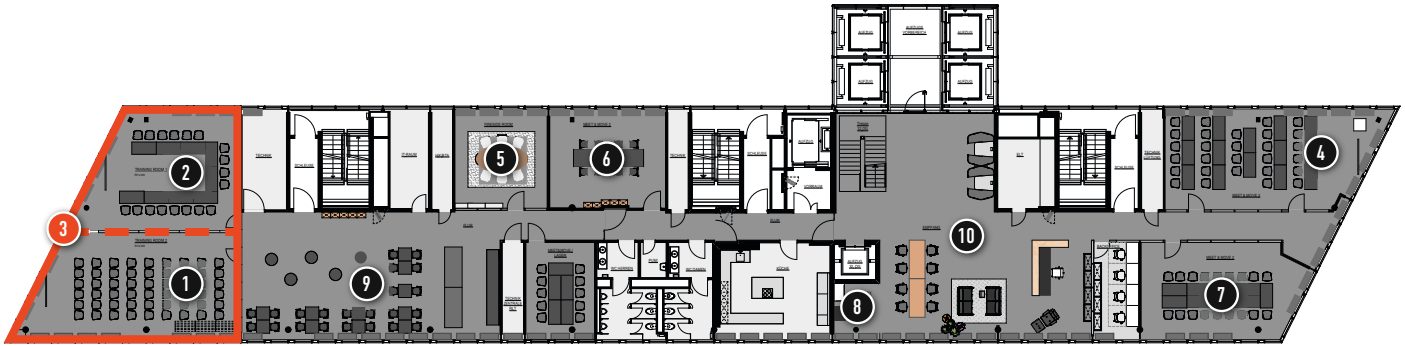

31. OBERGESCHOSS

1. Training Room 31_I
2. Training Room 31_ II
3. Training Room 31_I + II
4. Training Room 31_IV
5. Fireside Room 31
6. Meet & Move Room 31_I
7. Meet & Move Room 31_II
8. Focus Room
9. Eatery
10. Empfang

MÜNCHEN

HIGHLIGHT TOWERS

BESTUHLUNGSPLAN MIT ABSTAND

1 Training Room 31_I
2 Training Room 31_II
3 Training Room 31_I + II
4 Training Room 31_IV
5 Fireside Room 31
6 Meet & Move Room 31_I
7 Meet & Move Room 31_II
8 Focus Room
9 Eatery

TOWER 1, 31. OBERGESCHOSS

	Raummiete ganztags*	m²	L x B x H in Meter	New Work	U-Form	Parlament	Theater	Block	Stuhlkreis	Bankett
→	1.910,-	71	13,1 x 6,1 x 2,9	10	8	6	10	8	10	
→	1.310,-	57	6,5 x 6,9 x 2,9	8	6	8	6	8		
→	2.740,-	128	13,0 x 10,0 x 2,9	20	14	14	20	12	15	
→	1.790,-	67	13,0/9,5 x 5,7 x 2,9	15	11	8	15	8	12	
→	490,-	30	5,2 x 5,6 x 2,9					3		
→	590,-	37	6,6 x 5,6 x 2,9					4		
→	1 590,-	49	7,9 x 5,5 x 2,9					4		
→	390,-		H: 2,9					1		
→	1 500,-	105	14,5 x 7,2 x 2,9	Bistromöblierung mit Bar						

*Gültig von 8:00 – 18:00 Uhr. Danach stündliche Raummiete.
Alle Räume von Design Offices sind auch für Abendveranstaltungen oder über mehrere Tage buchbar. Buchung von Verpflegungspauschalen ab 10 Personen möglich. Die Preise in € verstehen sich inkl. der jeweils geltenden gesetzlichen MwSt.. Es gelten die AGB von Design Offices.

Stand: 10/2020

MÜNCHEN

HIGHLIGHT TOWERS

BESTUHLUNGSPLAN

1 Training Room 31_I
2 Training Room 31_II
3 Training Room 31_I + II
4 Training Room 31_IV
5 Fireside Room 31
6 Meet & Move Room 31_I
7 Meet & Move Room 31_II
8 Focus Room
9 Eatery

TOWER 1, 31. OBERGESCHOSS

	Raummiete ganztags*	m²	L x B x H in Meter	New Work	U-Form	Parlament	Theater	Block	Stuhlkreis	Bankett
→	1.910,-	71	13,1 x 6,1 x 2,9	45	22	26	50	20	25	30
→	1.310,-	57	6,5 x 6,9 x 2,9	35	16	18	30	16	20	16
→	2.740,-	128	13,0 x 10,0 x 2,9	80	26	54	110	40	40	70
→	1.790,-	67	13,0/9,5 x 5,7 x 2,9	40	20	30	45	20	26	20
→	490,-	30	5,2 x 5,6 x 2,9					8		
→	590,-	37	6,6 x 5,6 x 2,9					16		
→	1 590,-	49	7,9 x 5,5 x 2,9					16		
→	390,-		H: 2,9					2		
→	1 500,-	105	14,5 x 7,2 x 2,9	Bistromöblierung mit Bar						

*Gültig von 8:00 – 18:00 Uhr. Danach stündliche Raummiete.
Alle Räume von Design Offices sind auch für Abendveranstaltungen oder über mehrere Tage buchbar. Buchung von Verpflegungspauschalen ab 10 Personen möglich. Die Preise in € verstehen sich inkl. der jeweils geltenden gesetzlichen MwSt.. Es gelten die AGB von Design Offices.

Stand: 10/2020

Stand: 10/2020 © Bayern Projekt GmbH

DESIGN OFFICES

MÜNCHEN

HIGHLIGHT TOWERS

MEETING & CONFERENCE

TOWER 1, 32. OBERGESCHOSS

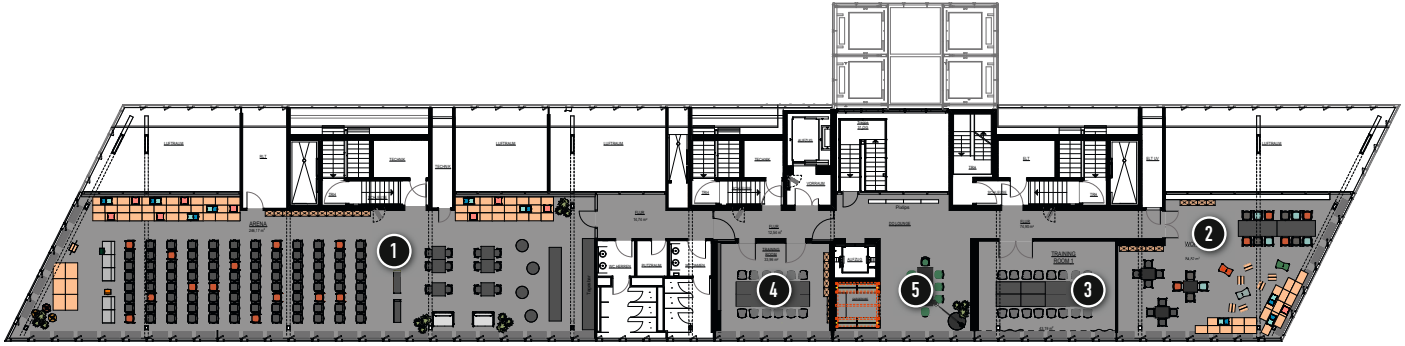

TOWER 1, 32. OBERGESCHOSS

1. Work Lab 32_I
2. Work Lab 32_II
3. Training Room 32_II
4. Training Room 32_III
5. DO Lounge

MÜNCHEN

HIGHLIGHT TOWERS

BESTUHLUNGSPLAN MIT ABSTAND

1 Work Lab 32_I
2 Work Lab 32_II
3 Training Room 32_II
4 Training Room 32_III

TOWER 1, 32. OBERGESCHOSS

	Raummiete ganztags*	m²	L x B x H in Meter	New Work	U-Form	Parlament	Theater	Block	Stuhlkreis	Bankett
→	4.500,-	246	33/29 x 7,3 x 2,9 x 6,5	35		35	35	20	35	
→	2.030,-	85	9,2 x 5,2 x 2,9 x 6,5	20	10	10	20	10	15	
→	1.200,-	43	7,8 x 5,5 x 2,9 x 6,5	8	6	4	8	6	8	
→	895,-	34	6,4 x 5,5 x 2,9 x 6,5	6		4	6	6	6	

*Gültig von 8:00 – 18:00 Uhr. Danach stündliche Raummiete.
Alle Räume von Design Offices sind auch für Abendveranstaltungen oder über mehrere Tage buchbar. Buchung von Verpflegungspauschalen ab 10 Personen möglich. Die Preise in € verstehen sich inkl. der jeweils geltenden gesetzlichen MwSt.. Es gelten die AGB von Design Offices.

Stand: 10/2020

MÜNCHEN

HIGHLIGHT TOWERS

BESTUHLUNGSPLAN

1 Work Lab 32_I
2 Work Lab 32_II
3 Training Room 32_II
4 Training Room 32_III

TOWER 1, 32. OBERGESCHOSS

	Raummiete ganztags*	m²	L x B x H in Meter	New Work	U-Form	Parlament	Theater	Block	Stuhlkreis	Bankett
→	4.500,-	246	33/29 x 7,3 x 2,9 x 6,5	150			199			60
→	2.030,-	85	9,2 x 5,2 x 2,9 x 6,5	55	20	22	60	20	25	30
→	1.200,-	43	7,8 x 5,5 x 2,9 x 6,5	25	16	16	30	16	20	
→	895,-	34	6,4 x 5,5 x 2,9 x 6,5				16	12	10	

*Gültig von 8:00 – 18:00 Uhr. Danach stündliche Raummiete.
Alle Räume von Design Offices sind auch für Abendveranstaltungen oder über mehrere Tage buchbar. Buchung von Verpflegungspauschalen ab 10 Personen möglich. Die Preise in € verstehen sich inkl. der jeweils geltenden gesetzlichen MwSt.. Es gelten die AGB von Design Offices.

Stand: 10/2020

VERPFLEGUNGSPAUSCHALE

- Kaffeepause (Vormittag & Nachmittag) mit Kaffeespezialitäten, Tee, wechselnden Snacks
- Lunchbuffet (Vor- und Hauptspeise)
- Getränkepauschale

EUR 49,- / PERSON

GETRÄNKEPAUSCHALE

- Mineralwasser
- Softgetränke,
- Kaffeespezialitäten und Tee (tagsüber - 08:00 -18:00 Uhr))

EUR 19,- / PERSON

ZUSATZEQUIPMENT | TECHNIK EUR

- Beamer *(im Training Room inkl.)* 70,-
- Zusätzliches Flipchart ..... 30,- *(inkl. 10 Blatt, Stifte)*
- Flipchart Block 12,-
- Metaplanwand *(inkl. Material)* 30,-
- Moderationskoffer/Toolbox ..... 30,- *(weitere Technik auf Anfrage)*

Die Preise in € verstehen sich inklusive der jeweils geltenden gesetzlichen MwSt.. Es gelten die AGB von Design Offices.

Stand: 06/2020

DESIGN OFFICES

SERVICE PAKETE

ZUSATZLEISTUNGEN

Mit einer Verpflegungspauschale (ab 10 Personen, gültig von 8:00 bis 18:00 Uhr) buchen Sie ein komplettes Paket, können den Kostenrahmen Ihrer Veranstaltung gut abschätzen und müssen sich nicht um jedes Detail kümmern.

DESIGN OFFICES

GETRÄNKE

PREISLISTE

WEINGUT MARX

WEIN & SEKT

	0,75 l Flasche EUR
Cabernet Dorsa *rot, trocken*	28,00
Grauer Burgunder *weiß, trocken*	24,00
Spätburgunder Rosé *halbtrocken*	24,00
Riesling Sekt *klassische Flaschengärung, trocken*	26,00
Marx Secco *leichter Perlwein, trocken*	22,00

Auf Wunsch können wir Ihnen gerne weitere Weine empfehlen!

HEISSGETRÄNKE

	EUR
Espresso	1,90
Café Crème / Espresso doppelt	2,90
Cappuccino	3,90
Latte Macchiato	3,90
Kanne Filterkaffee	17,00
samova Tee	2,90

POWERSNACKS

Wir bieten Ihnen und Ihren Gästen eine Vielzahl ausgesuchter Powersnacks an. Zur Auswahl stehen Müsliriegel, Nussmischungen, Schokoriegel und Chips.

Änderungen vorbehalten.

Die Preise in € verstehen sich inklusive der jeweils geltenden gesetzlichen MwSt.. Es gelten die AGB von Design Offices.

Stand: 06/2020

DESIGN OFFICES

GETRÄNKE

PREISLISTE

KALTGETRÄNKE	EUR
Bier *verschiedene Sorten, 0,33l*	3,90
fritz-kola *kola, kola ohne zucker, mischmasch fritz-kola mit orange, 0,33l*	3,50
fritz-limo *Apfel-Kirsch-Holunder, Zitrone, Orange, 0,33l*	3,50
Grober Schnitzer *Apfelschorle, Rote Johannisbeerschorle, 0,33l*	3,50
Dietz BIO Getränke *teaz, mate, juice, versch. Geschmacksrichtungen, 0,33l*	3,50
Kloster Kitchen BIO Schüttel-Limo *Ingwer-Zitrone, 0,33l*	3,90
Wasser Aqua Monaco *still oder perlend, 0,33l*	2,90
Wasser Aqua Monaco *still oder perlend, 0,75l*	5,90
Red Bull *Energy Drink, ohne Zucker, 0,25l*	3,90
acáo *Quitte Zitrone, Maracuja Ingwer, Pink Grapefruit, 0,25l*	3,90

Änderungen vorbehalten.

Die Preise in € verstehen sich inklusive der jeweils geltenden gesetzlichen MwSt.. Es gelten die AGB von Design Offices.

Stand: 06/2020