

Guida per Clienti Nr. 09 - 2018

Emiss. 7 del 30/07/2024

Oggetto: Guida per Clienti Nr. 09 - 2018 - Guida Reinstallazione Sharp 3060 a seguito del cambio di formato della formattazione dello stesso.

1- Reperire i driver di stampa.

Se si è in possesso del cd-rom di installazione, fornito assieme alla stampante, conviene utilizzare questo strumento per la reinstallazione. Contiene una procedura guidata per installare la stampante.

Altrimenti è possibile scaricarli dalla pagina ufficiale dei driver SHARP:

- Andare sul sito di supporto Sharp:
https://global.sharp/restricted/products/copier/downloads/select_us_driver.html
- Selezionare dai menu a tendina la regione (Europa), la categoria (modello a colori o B/N), inserire il modello corretto e selezionare la lingua

→ **Attenzione!** il nome deve essere completo e preciso, ad esempio "MX-2614" e non solo "2614"

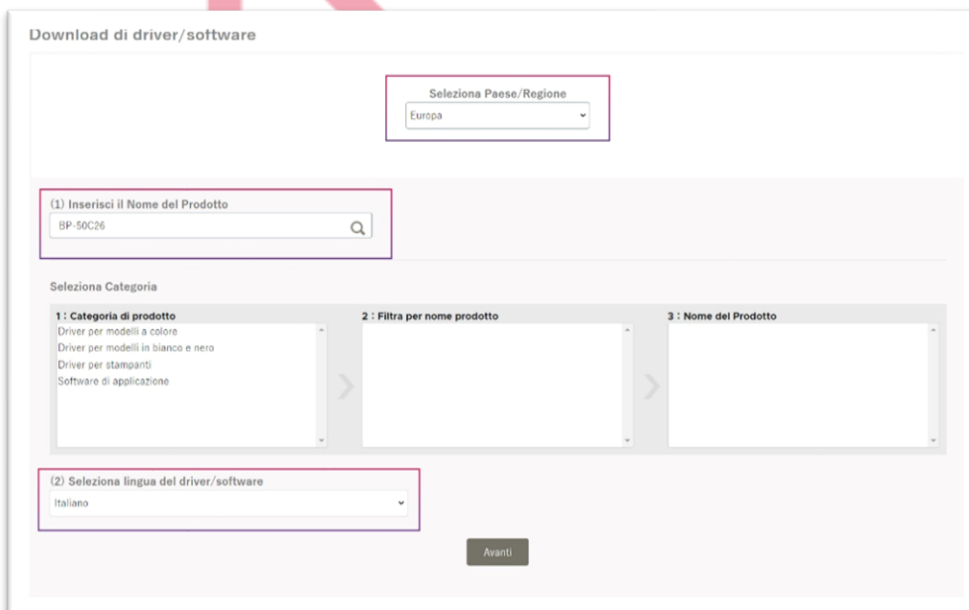

- Cliccare sul pulsante 'AVANTI'
- Verrà proposto il driver in base al sistema operativo rilevato in automatico dal sito web, ma è possibile scegliere un sistema operativo diverso cliccando su SELEZIONA UN ALTRO SISTEMA OPERATIVO
- Proseguire cliccando sul pulsante 'AVANTI'
- Verrà proposta una pagina di riepilogo con tutti i driver e software scaricabili per la vostra stampante, selezionare quindi il download del DRIVER DELLA STAMPANTE PCL6/PS/PPD

Guida per Clienti Nr. 09 - 2018	Emiss. 7 del 30/07/2024
SHARP dalla 2630 alla BPxx - Guida Reinstallazione	Realizzata da: Angelo Maiello

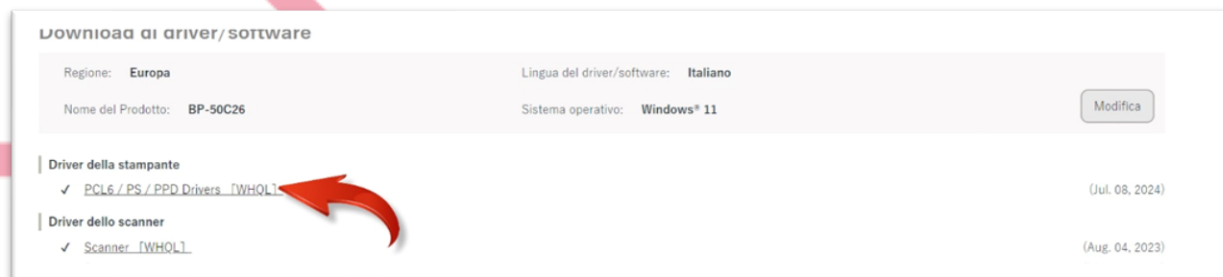

→ Una volta scaricati i driver basta eseguirli e seguire la procedura guidata.

2- Impostare in bianco e nero in modo predefinito:

SU PC WINDOWS

Accedere al pannello di controllo. Il modo più semplice è aprire su windows: START e cercare la voce pannello di controllo. Su windows 10 è possibile scriverlo sul campo di "cortana" a fianco del tasto start.

Scegliere: dispositivi e stampanti (oppure su windows XP: stampanti e fax)

Entrare nel menù, selezionare con il tasto destro del mouse la stampante desiderata e scegliere: proprietà, quindi scegliere poi: preferenze...

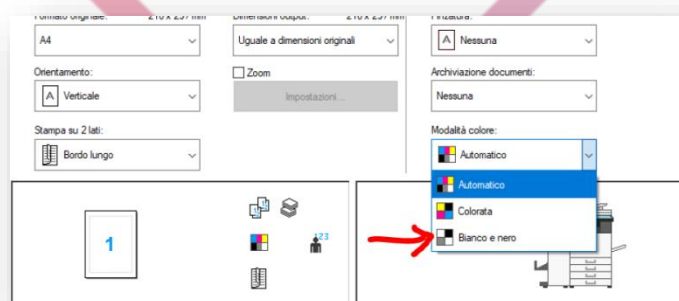

NB: di default il driver SHARP ha impostato anche il Fronte Retro attivato. Per disattivarlo seguire la stessa procedura usata per impostare il bianco e nero e impostare la "Stampa su due lati" su disattivata

SU PC MAC

Sui pc Mac, viene tenuta come predefinita l'ultima impostazione selezionata per il controllo del colore, che si effettua dalle proprietà in fase di stampa

Guida per Clienti Nr. 09 - 2018

Emiss. 7 del 30/07/2024

SHARP dalla 2630 alla BPxx - Guida Reinstallazione

Realizzata da: Angelo Maiello

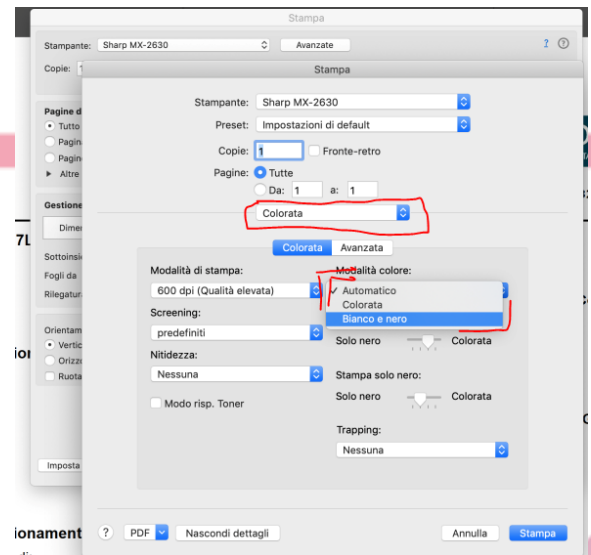
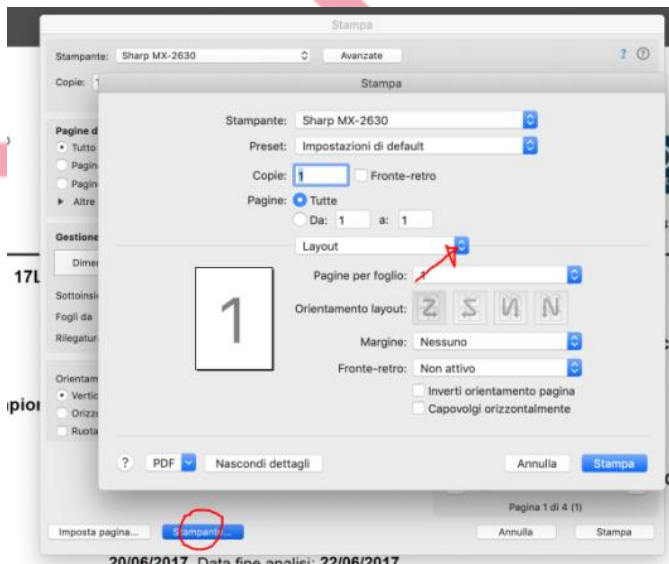

NB: Se si utilizzano i codici utente, bisogna configurarli nel driver.

La configurazione di tale funzione non è stata inclusa nella guida per non appesantire la guida con una configurazione richiesta da pochi.

Chiedere all'assistenza tecnica che passaggi seguire per poter abilitare la stampa con i codici utente.

COME SAPERE SE HO I CODICI UTENTE?

Se per fare fotocopie a colori è necessario inserire un codice, allora si stanno utilizzando i codici utente.

TABELLA DELLE REVISIONI

1 Emiss	16/10/2018	
2 Emiss	17/01/2019	Impostazione b/n su Mac
3 Emiss	22/02/2019	Aggiunto dettaglio stampa FR e Codici utente
4 Emiss	28/02/2019	Cambiata procedura download a seguito cambio URL dei driver
5 Emiss	11/08/2021	Modificate indicazioni per scaricare i driver
6 Emiss	26/09/2022	Cambiati link per download a seguito di nuovo portale Sharp
7 Emiss	30/07/2024	Cambiato nuovamente link per download su nuovo portale Sharp