TSL-2601 – GOH TWY A+B A20-A25
Ma 4 mei 07:00 – Ma 1 jun 10:00uur (LT) CONTINU
ICD 1795344

LET OP:

- Wo 6 mei, Do 7 mei, Vr 8 mei, Ma 11 mei, Di 12 mei, Wo 13 mei - dagelijks 07:00-17:00u
- Ma 18 mei + Wo 27 mei - dagelijks 23:00-06:00u

BOCHT TWY B BTN TWY A21 AND TWY A22, MAXSPAN 36M (CAT 4)

BOCHT TWY D → TWY B (thv A21) wel beschikbaar

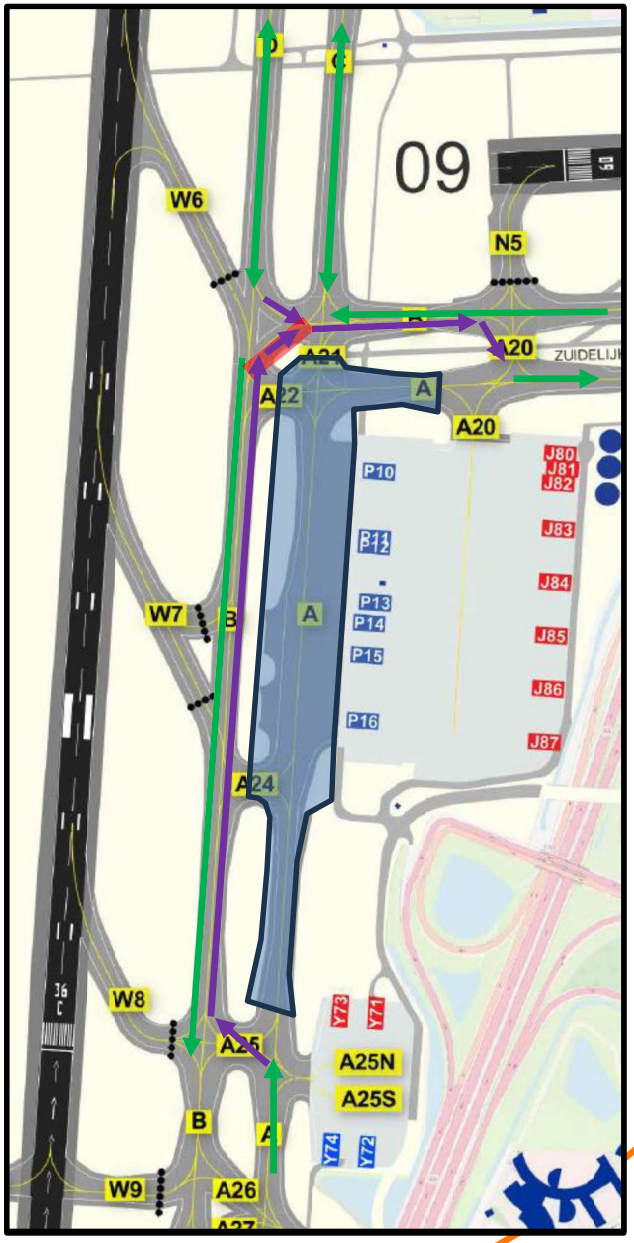

Standaard sleeproute

Alternatieve sleeproute