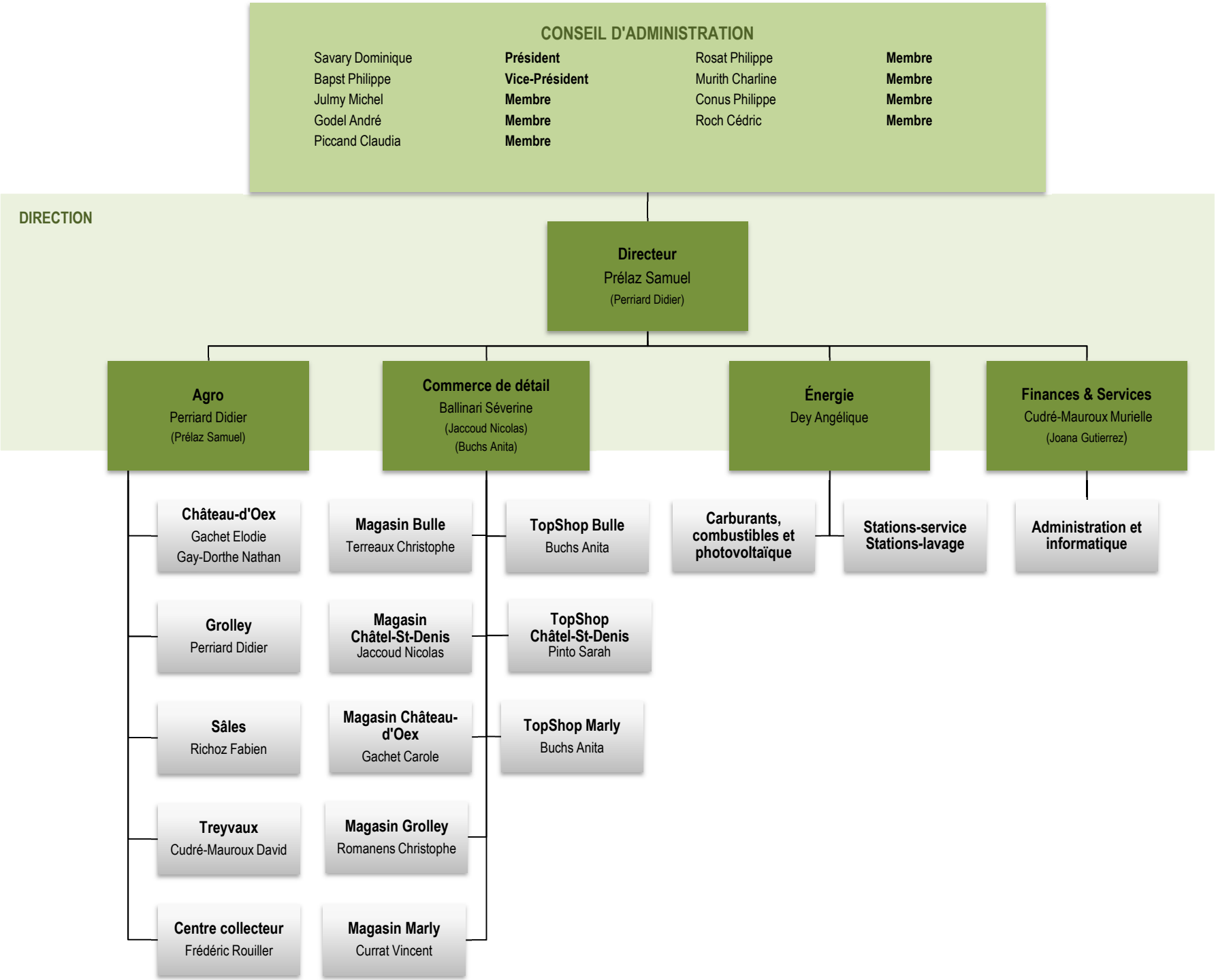
CONSEIL D'ADMINISTRATION
Savary Dominique Président
Bapst Philippe Vice-Président
Julmy Michel Membre
Godel André Membre
Piccand Claudia Membre
Rosat Philippe Membre
Murith Charline Membre
Conus Philippe Membre
Roch Cédric Membre
DIRECTION
Directeur
Prélaz Samuel
(Perriard Didier)
Agro
Perriard Didier
(Prélaz Samuel)
Commerce de détail
Ballinari Séverine
(Jaccoud Nicolas)
(Buchs Anita)
Énergie
Dey Angélique
Finances & Services
Cudré-Mauroux Murielle
(Joana Gutierrez)
Château-d'Oex
Gachet Elodie
Gay-Dorthe Nathan
Grolley
Perriard Didier
Sâles
Richoz Fabien
Treyvaux
Cudré-Mauroux David
Centre collecteur
Frédéric Rouiller
Magasin Bulle
Terreaux Christophe
Magasin Châtel-St-Denis
Jaccoud Nicolas
Magasin Château-d'Oex
Gachet Carole
Magasin Grolley
Romanens Christophe
Magasin Marly
Currat Vincent
TopShop Bulle
Buchs Anita
TopShop Châtel-St-Denis
Pinto Sarah
TopShop Marly
Buchs Anita
Carburants, combustibles et photovoltaïque
Stations-service
Stations-lavage
Administration et informatique