

# Produktkatalog 2022/2023



Bienen Meier

---

## Wussten Sie ...



... dass mit dem Schweizer Kreuz gekennzeichnete Produkte aus Material gefertigt sind, das vorwiegend aus der Schweiz stammt und/oder die Produkte in der Schweiz hergestellt werden?



... dass Produkte, die mit dem Bienen-Meier-Logo gekennzeichnet sind, aus der eigenen Entwicklung stammen und von uns selbst oder ausgewählten Partnern in der Schweiz hergestellt werden?

---

## Auch Online für Sie da!

Alle Produkte, Neuheiten, Aktionen und die tagesaktuellen Preise, finden Sie unter [www.bienen-meier.ch](http://www.bienen-meier.ch).

Bitte beachten Sie, dass es aufgrund der globalen Preisschwankungen, kurzfristige Änderungen geben kann.

# Herzlich willkommen

Gerne stellen wir Ihnen die wichtigsten Anpassungen und Ergänzungen im neuen Katalog vor:

- Damit Sie sich noch besser zurecht finden, haben wir Register mit Nummern geschaffen. So präsentiert sich das Sortiment übersichtlicher und Sie finden die gesuchten Artikel schneller.
- Unsere Produktpalette haben wir mit vielen Neuheiten ergänzt u.a. mit Mittelwänden «Bio-Qualität», die in Künten produziert werden (bio.inspecta-zertifiziert).

Ob Sie nun schon lange imkern oder gerade erst begonnen haben, gerne stehen wir und unsere Partner Ihnen mit unserem Wissen zur Verfügung. Neuimker profitieren bei uns übrigens von einem «Neuimkerrabatt». Nutzen Sie die Sonderkonditionen!

Haben Sie Anregungen oder Hinweise? Wir freuen uns über Ihre Nachricht.

Eine erfolgreiche Imkersaison, gesunde Bienen und viel Freude an der Imkerei wünschen wir Ihnen.

Ihr Bienen Meier Team

# Inhaltsverzeichnis

## 1

---

<b>Wabenbau</b>	<b>6</b>
Eigener Wachskreislauf	8
Altwachs recyceln	9
Mittelwände	10
Mittelwände Bio-Qualität	11
Rahmen	12
Wachsgewinnung/ Wachsverarbeitung/Zubehör	14

## 2

---

<b>Bienenfutter / Futtergefäße</b>	<b>18</b>
Bienenfutter	19
Futtergefäße	23

## 3

---

<b>Schutz für den Imker / Rauchmaterial</b>	<b>27</b>
Schutzbekleidung	28
Rauchmaterial/Besänftigung	36

## 4

---

<b>Hilfsmittel / Imkerwerkstatt / Werkzeuge</b>	<b>39</b>
Hilfsmittel/Zubehör	40
Imkerwerkstatt/ Bienenhausfarben	43
Werkzeuge	52

## 5

---

<b>Reinigungs- und Desinfektionsmittel</b>	<b>54</b>
Reinigen	55
Desinfizieren	56

## 5

---

<b>Schutz für die Bienen</b>	<b>57</b>
Varroabekämpfung	58
Weitere Produkte	64

## 6

---

<b>Königinnenzucht</b>	<b>65</b>
Zuchtsysteme	66
Umlarven	69
Begatten	69
Abfangen/Zeichnen/Zusetzen	72

## 6

---

<b>Schwarmzeit</b>	<b>75</b>
Schwarmkisten	76
Schwarmfangsack/Trichter	77

<b>7</b>			
<b>Honigernte / Honigverarbeitung</b>	<b>78</b>		
Transportieren	79		
Abdeckeln/Messen	79		
Honigschleudern	82		
Abfüllen	88		
Rühren	92		
Verflüssigen	93		
<b>8</b>			
<b>Honiggefäße / Verpackungen</b>	<b>95</b>		
Honiggläser/Honigdosen	96		
Deckel	98		
Etiketten/Siegel/Zubehör	102		
Wabenhonig	104		
Geschenckpackungen/ Versandverpackungen	105		
<b>9</b>			
<b>Beutesysteme</b>	<b>109</b>		
Schweizer Mass	110		
Dadant	121		
Zander	127		
Diverse Masse	128		
<b>9</b>			
<b>Bienenhaus / Einrichtungen</b>	<b>130</b>		
Bienenhaus	131		
Zubehör	132		
Wabenschrank/ Tische	133		
Lamellenfenster/ Solarset	134		
<b>10</b>			
<b>Apishop</b>	<b>135</b>		
Literatur	136		
Reklame-, Warn-, Lehrtafeln	137		
Gesundheit/Pflege	138		
Wachspastillen/Kerzendocht	139		
Gutscheine/ «Dies & Das»	140		
<b>10</b>			
<b>Service</b>	<b>142</b>		
<b>10</b>			
<b>Verkaufskonditionen</b>	<b>143</b>		
<b>10</b>			
<b>Verkaufsstellen und Partner</b>	<b>144</b>		

# Wabenbau

---

Eigener Wachskreislauf 8

---

Altwachs recyceln 9

---

Mittelwände 10

---

Mittelwände Bio-Qualität 11

---

Rahmen 12

---

Wachsgewinnung/  
Wachsverarbeitung/Zubehör 14

---

Wachsschmelzgeräte und Zubehör 14

---

Giessanlagen 17

---

## Mittelwände «ULTRA® Waben»

Das Bienenwachs aus Ihren Altwaben, Abdeckleten und Ihrem Blockwachs ist der Grundstoff für unsere Mittelwände «ULTRA® Waben».

Die Herstellung der Mittelwände erfolgt in einem mehrstufigen Prozess:

- Autoklav: Im Autoklav (ähnlich einem Schnellkochtopf) wird das Rohwachs unter gleichbleibendem Druck bei einer Temperatur von 121° Celsius während mindestens 30 Minuten entkeimt und sterilisiert.
- Zentrifuge: In der speziell konstruierten Zentrifuge mit Bedampfung werden die Fremdbestandteile vom Rohwachs getrennt.
- Sedimentation: Im zweistufigen heißen Wasserbad werden die restlichen Fremdstoffe vom Rohwachs getrennt.
- Wabenmaschine: Auf unseren modernen Wabenmaschinen werden aus qualitativ einwandfreiem Bienenwachs die verschiedenen Formate der Mittelwände gegossen.

Von jeder Charge werden Wachsproben für die Rückstandsanalyse gezogen und von einem akkreditierten Prüflabor analysiert.

# Eigener Wachskreislauf

Realisieren Sie Ihren eigenen Wachskreislauf und profitieren Sie von attraktiven Preisen.



Die Mindestmenge beträgt 30 kg selbstgeschmolzenes Wachs.



Das Wachs wird im Wachs-schmelz- und Sterilisationskessel geschmolzen. Unter Einhaltung der Produktionsvorgaben des BLV, wird das Wachs während mind. 30 Minuten bei 121 °C sterilisiert.



Nach der Abkühlung des Wachs auf ca. 75 °C, fließt das Wachs in die vollautomatische Wabenmaschine. Die Mittelwände können nun in Ihrem gewünschten Mass produziert und verpackt werden.



**Termine und Konditionen**  
Nach der Anlieferung des Wachs dauert es ca. 2 bis 3 Wochen, bis Ihre Mittelwände zur Abholung bereit sind.

Der Prozess wird zur Qualitätssicherung dokumentiert.



## Altwachs recyceln – jeder Beitrag zählt!

Gutes Bienenwachs ist knapp. Bringen Sie deshalb Ihre Altwaben, Abdeckleten oder Ihr Schmelzwachs in eine unserer Verkaufsstellen, zu einem Wiederverkäufer oder zum Bienen Meier Hauptsitz nach Künten. Sie leisten so einen wichtigen Beitrag, die Reinheit und hohe Qualität des Schweizer Bienenwachs sicherzustellen.

### Bitte achten Sie auf Folgendes

- Max. 15 kg pro Sack
- Keine Waben mit Brut
- Waben mit Pollen-, Futter-, Honig-Resten nehmen wir an
- Nur ausgeschnittene Waben, ohne Rahmen

Danke für Ihre Unterstützung, die Qualität des Wachs hochzuhalten.





## Mittelwände «ULTRA® Waben»

Nur die original Bienen Meier Mittelwände sind berechtigt, das Gütesiegel «ULTRA® Waben» zu tragen. Hergestellt aus Altwaben und hochwertigem Blockwachs.

- Produziert in Künten (CH) und laufend geprüft von einem akkreditierten Prüflabor
- Wabenblätter eingeschlagen in Seidenpapier und etikettiert mit dem Gütesiegel
- Verpackt in stabile, isolierende, stapelbare und transporttaugliche EPS-Boxen
- Kühl und trocken lagern
- Empfohlene Lagerungstemperatur 10°C bis 25°C

Auf Anfrage auch Spezialmasse erhältlich.

Artikel	Artikel-Nr.	CHF / kg
<b>Mittelwand CH ¼ verkürzt</b> 317×265 mm / Anzahl Blätter pro Kilo: 10	500	25.00
<b>Mittelwand CH ¼</b> 337×265 mm / Anzahl Blätter pro Kilo: 10	501	25.00
<b>Mittelwand CH ½</b> 156×265 mm / Anzahl Blätter pro Kilo: 22	502	25.00
<b>Mittelwand Mini Plus</b> 138×195 mm / Anzahl Blätter: 18 (entspricht ½ Kilo)	505	25.00
<b>Mittelwand Dadant Blatt ¼</b> 260×412 mm / Anzahl Blätter pro Kilo: 8	508	25.00
<b>Mittelwand Dadant Blatt ½</b> 130×412 mm / Anzahl Blätter pro Kilo: 16	509	25.00
<b>Mittelwand Dadant Blatt Tessin ¼</b> 258×409 mm / Anzahl Blätter pro Kilo: 8	510	25.00
<b>Mittelwand Dadant Tip ¼</b> 260×455 mm / Anzahl Blätter pro Kilo: 7	512	25.00
<b>Mittelwand Deutsch Normal ¼</b> 200×350 mm / Anzahl Blätter pro Kilo: 13	518	25.00
<b>Mittelwand Langstroth Tessin ¼</b> 200×425 mm / Anzahl Blätter pro Kilo: 11	521	25.00
<b>Mittelwand Langstroth ¾</b> 150×425 mm / Anzahl Blätter pro Kilo: 14	523	25.00
<b>Mittelwand Zander ¼</b> 195×395 mm / Anzahl Blätter pro Kilo: 12	538	25.00
<b>Mittelwand Dadant Beer &amp; US ¼</b> 250×420 mm / Anzahl Blätter pro Kilo: 8	542	25.00
<b>Mittelwand Dadant Beer ½</b> 117×420 mm / Anzahl Blätter pro Kilo: 16	543	25.00
<b>Mittelwand Spühler ¼</b> 306×359 mm / Anzahl Blätter pro Kilo: 8	526	25.00
<b>Mittelwand Schneider ¼</b> 300×300 mm / Anzahl Blätter pro Kilo: 10	515	25.00
<b>Staffelung</b>		CHF
ab 6 kg		24.50
ab 10 kg		24.00
ab 20 kg		23.50

### Mittelwände «ULTRA® Waben» Bio-Qualität

Nur die original Bienen Meier Waben sind berechtigt, das Gütesiegel «ULTRA® Waben» zu tragen. Die Waben BQ sind «bio.inspecta» zertifiziert und für die Bio-Imkerei geeignet.

- Produziert in Künten (CH) und laufend geprüft von einem akkreditierten Prüflabor
- Wabenblätter in Seidenpapier verpackt und etikettiert mit dem speziellen Gütesiegel
- Verpackt in stapelbaren, transporttauglichen Karton-Boxen
- Kühl und trocken lagern

Auf Anfrage auch Spezialmasse erhältlich.

Artikel	Artikel-Nr.	CHF / kg
<b>Mittelwand CH ¼ BQ</b> 337×265 mm / Anzahl Blätter pro Kilo: 10	601	31.00
<b>Mittelwand CH ½ BQ</b> 156×265 mm / Anzahl Blätter pro Kilo: 22	602	31.00
<b>Mittelwand Dadant Blatt ¼ BQ</b> 260×412 mm / Anzahl Blätter pro Kilo: 8	608	31.00
<b>Mittelwand Dadant Blatt ½ BQ</b> 130×412 mm / Anzahl Blätter pro Kilo: 16	609	31.00
<b>Mittelwand Zander ¼ BQ</b> 195×395 mm / Anzahl Blätter pro Kilo: 12	638	31.00
<b>Staffelung</b>		<b>CHF</b>
ab 6 kg		30.50
ab 10 kg		30.00
ab 20 kg		29.50





Rahmen CH-Mass

Artikel	Artikel-Nr.	CHF / Stück
<b>CH Brutrahmen diagonal</b> 285×360 mm	20	1.50
<b>CH Brutrahmen diagonal verkürzt</b> 285×340 mm	26	1.50
<b>CH Brutrahmen links</b> 285×360 mm	81	1.50
<b>CH Honigrahmen diagonal 28 mm</b> 285×177 mm	21	1.40
<b>CH Honigrahmen diagonal 35 mm</b> 285×177 mm	22	1.50
<b>CH Honigrahmen links 28 mm</b> 285×177 mm	82	1.40
<b>CH Honigrahmen links 35 mm</b> 285×177 mm	83	1.50
<b>CH Brutrahmen Hoffmann ½, gedrahtet</b> 285×360 mm	148	2.30
<b>CH Brutrahmen diagonal, gedrahtet</b> 285×360 mm	150	2.30
<b>CH Brutrahmen links, gedrahtet</b> 285×360 mm	153	2.30
<b>CH Honigrahmen diagonal, gedrahtet, 28 mm</b> 285×177 mm	151	2.20
<b>CH Honigrahmen diagonal, gedrahtet, 35 mm</b> 285×177 mm	152	2.30
<b>CH Honigrahmen links, gedrahtet, 35 mm</b> 285×177 mm	155	2.30
<b>CH Honigrahmen Hoffmann gedrahtet, 28 mm</b> 285×177 mm	28	2.20
<b>CH Brutrahmen diagonal mit Wabe</b> 285×360 mm / Kein Postversand (Bruchgefahr)	170	6.80
<b>CH Honigrahmen diagonal mit Wabe, 28 mm</b> 285×177 mm / Kein Postversand (Bruchgefahr)	171	6.50
<b>CH Honigrahmen diagonal mit Wabe, 35 mm</b> 285×177 mm / Kein Postversand (Bruchgefahr)	172	6.50
<b>CH Brutrahmen links mit Wabe</b> 285×340 mm / Kein Postversand (Bruchgefahr)	173	6.80
<b>CH Honigrahmen links mit Wabe, 35 mm</b> 285×177 mm / Kein Postversand (Bruchgefahr)	175	6.50
<b>CH Brutrahmen links mit Wabe verkürzt</b> 285×340 mm / Kein Postversand (Bruchgefahr)	179	6.80



Rahmen Dadant

Artikel	Artikel-Nr.	CHF / Stück
<b>Dadant Blatt Brutrahmen</b> 436×309 mm	30	1.50
<b>Dadant Blatt Honigrahmen</b> 436×159 mm	31	1.40
<b>Dadant Blatt Brutrahmen gedrahtet</b> 436×309 mm	156	2.30
<b>Dadant Blatt Honigrahmen gedrahtet</b> 436×159 mm	157	2.20
<b>Dadant Blatt Brutrahmen mit Wabe</b> 436×309 mm / Kein Postversand (Bruchgefahr)	177	7.10
<b>Dadant Blatt Honigrahmen mit Wabe</b> 436×159 mm / Kein Postversand (Bruchgefahr)	178	6.80
<b>Dadant Beer Brutrahmen gedrahtet</b> 449×285 mm	146	2.30
<b>Dadant Beer Honigrahmen gedrahtet</b> 449×145 mm	147	2.20
<b>Dadant Blatt Brutrahmen Hoffmann gedr.</b> 436×309 mm	195	2.30
<b>Dadant Blatt Honigrahmen Hoffmann gedr.</b> 436×159 mm	196	2.20



Diverse Rahmen

Artikel	Artikel-Nr.	CHF / Stück
<b>Zander Rahmen Hoffmann</b> 420×220 mm	54	1.50
<b>Mini Plus Rahmen Hoffmann gedrahtet</b> 214×159 mm	145	2.20
<b>Deutsch Normal Brutrahmen Hoffmann ged.</b> 370×223 mm	161	2.30
<b>Langstroth Brutrahmen Hoffmann gedrahtet</b> 482×232 mm	162	2.30
<b>Zander Rahmen Hoffmann gedrahtet</b> 420×220 mm	165	2.30
<b>Deutsch Normal Honigrahmen Hoffmann ged.</b> 370×108 mm	197	2.20



### Draht-Zickzack-Roller ohne Führung

Zwei Stahlräder wellen und spannen den Wabendraht. Die Wellenform verhindert zusätzlich das Abrutschen der Mittelwand.

Artikel-Nr.	CHF / Stück
10103	19.50



### Draht-Zickzack-Roller mit Holzgriff

Formschönes Gerät mit Holzgriffen. Zwei Stahlräder wellen und spannen den Wabendraht.

Artikel-Nr.	CHF / Stück
113	21.00



### Wabendraht verzinkt

Doppelt verzinkt extra stark und weich. Spule à ca. 290 resp. 450 Meter.

Artikel-Nr.	CHF / Stück
88 (300 g)	12.00
89 (500 g)	19.00



### Wabendraht rostfrei

Rostfrei, extra stark, Spule à ca. 240 resp. 450 Meter.

Artikel-Nr.	CHF / Stück
121 (250 g)	17.00
122 (500 g)	27.00



### Drahtabroller MEIKA®

Für 250 bis 500 g Spulen.

Artikel-Nr.	CHF / Stück
93	21.50



### Drahteinschmelzer Universal Euro

Zum Einlöten von Mittelwänden. 2-stufig, für verzinnenden und rostfreien Draht geeignet. 230 Volt.

Artikel-Nr.	CHF / Stück
149	99.00



### Dampfaggregat «SteamForce»

Dampferzeuger für das einfache und sichere Einschmelzen von Mittelwänden, durch den wärmeisolierten Schlauch und dem durchdachten Ventilsystem. Gewicht 2,4 kg.

Artikel-Nr.	CHF / Stück
125	65.00



### Dampfwachsschmelzer

Set mit elektrischem Dampferzeuger, temperaturbeständigem Kunststoff-Schmelzgefäß und Wachsschale bis 120°C. Besonders geeignet für Kleinmkerien.

Artikel-Nr.	CHF / Stück
109	215.00



**Wachsschale Kunststoff  
3 lt**

PP, temperaturbeständig bis 120°C.  
31,0×24,5×5,0 cm (L×B×H)

Artikel-Nr.	CHF / Stück
138	5.50



**Wachsschale Kunststoff  
5 lt**

PP, temperaturbeständig bis 120°C.  
31,0×24,5×9,0 cm (L×B×H)

Artikel-Nr.	CHF / Stück
139	7.00



**Wachsschmelzer mit  
Sonnenenergie**

Aus imprägniertem Schichtholz, Deckel mit doppelter Kunststoffscheibe.  
Schmelzfläche 68×52 cm.  
Trägerplatte aus emailliertem Blech.

Artikel-Nr.	CHF / Stück
100	310.00



**Drehständer zu  
Sonnenwachsschmelzer**

Artikel-Nr.	CHF / Stück
10002	59.35



**Wachsschmelzer mit  
Sonnenenergie**

Verzinkt, robust und wetterbeständig.  
69×69×23 cm (L×B×H)

Artikel-Nr.	CHF / Stück
112	432.00



**Dampfwachsschmelzer  
«Elektra»**

Dampfwachsschmelzer aus Chromstahl. Einfaches und sicheres Schmelzen. Platz für 15 Brutwaben DB oder ähnliches Volumen.  
52,0×75,0×85,0 cm (T×B×H)

Artikel-Nr.	CHF / Stück
192	1'150.00



**Dampfwachsschmelzer  
Typ «WAS»**

Aus Chromstahl, Platz für 8 Brutwaben (CH/DB). Dampferzeuger auf Deckel montiert.  
Inkl. Schlauch und Standsockel.  
Ø 42 cm, Höhe 65 cm, Gewicht 11 kg.

Artikel-Nr.	CHF / Stück
126	535.00



### Dampfwachsschmelzer «SL» ohne Heizung

Doppelwandig, aus Chromstahl mit Siebkorb für 10–12 Brutwaben. Masse: Ø Aussen 51 cm, Höhe 69 cm, Gewicht 21 kg. Lieferung ohne Heizung.

Artikel-Nr.	CHF / Stück
133	980.00



### Propangasbrenner mit Druckregler

Gusseisen schwarz, mit Regulierhahn, Gasschlauch und Druckregler, passend zu Art. 133.

Artikel-Nr.	CHF / Stück
13001	189.00



### Elektroheizung 230V 2500 Watt

Zu Dampfwachsschmelzer Art. 133 mit Einschraubgewinde 1½", Lieferung mit Stecker und Adapter.

Artikel-Nr.	CHF / Stück
13101	399.90



### Wachsschmelzgerät

Innenbehälter emailliert, Inhalt ca. 27 lt., Innen-Ø 34 cm, Höhe 29 cm, Elektroheizung 230 V. Lieferung ohne Wachstopf, EPP-Deckel, EPP-Dichtungsring.

Artikel-Nr.	CHF / Stück
129	139.00



### Wachstopf

Zum Klären und Schmelzen von Bienenwachs. Konische Form, aus Chromstahl. Inhalt ca. 12 Liter. Passt in Wachsschmelzgerät Art. 129.

Artikel-Nr.	CHF / Stück
128	104.00



### Zeige-Thermometer mit Einhängbügel

Thermometer mit Einhängbügel zum Wachstopf Art. 128.

Artikel-Nr.	CHF / Stück
12801	41.20



### EPP-Deckel schwarz

Aus Kunststoff (EPP), passend zu Wachstopf Art. 128

Artikel-Nr.	CHF / Stück
12901	65.00



### EPP-Dichtungsring schwarz

Aus Kunststoff (EPP), mit zwei Einfüll-Öffnungen. Verhindert das Verdampfen des Wassers.

Artikel-Nr.	CHF / Stück
12902	82.00





### Wachsgiesstopf

Doppelwandiger Alutopf mit Sicherheitsventil, Inhalt 2 Liter. (Separater Zusatz: Ausgiesshilfe Art. 191)

Artikel-Nr.	CHF / Stück
190	35.00



### Ausgiesshilfe zu Wachsgiesstopf

100% Silikon, hitzebeständig bis 230° Celsius. Wird in rot oder orange geliefert. (Zusatz zu Artikel 190).

Artikel-Nr.	CHF / Stück
191	12.50

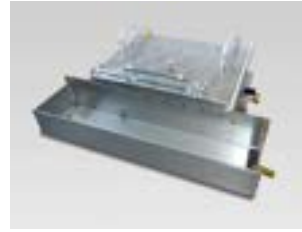

### Giessanlage Mittelwände CH

Zur Herstellung eigener Mittelwände in Schweizer Format.

Artikel-Nr.	CHF / Stück
5	1'750.00

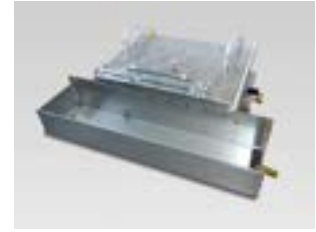

### Giessanlage Mittelwände Dadant

Zur Herstellung eigener Mittelwände in Dadant Format.

Artikel-Nr.	CHF / Stück
6	1'750.00

# Bienenfutter/Futtergeschirr

Bienenfutter	19
Futtersirup/Futterteig	19
<hr/>	
Futtergefäße	22
Futterkessel	23
Bienentränke	23
Futtergeschirr	24
Futterdeckbretter	26
Futterteller	26

## VITALIS® – das Lebenselixier für jedes Bienenvolk!

Unser einzigartiger Futterteig hilft Bienenvölker, sich schneller und leistungsfähiger zu entwickeln. VITALIS® unterstützt die Brut- und Bautätigkeit wesentlich und bringt die Völker im Frühjahr in «Schwung». Es ist ein optimales Aufbaufutter bis die Tracht einsetzt und aktiviert die Legetätigkeit der Königin. Ein starkes Volk bringt mehr Honig und bezahlt Ihnen die «Frühlingsinvestition» mit einer guten Ernte.



### Futterteig VITALIS® für CH-Kasten

Artikel-Nr.	CHF / kg
1001	8.70

#### Staffelpreise

ab 10 kg	8.40
ab 20 kg	8.25
ab 100 kg	8.10



### Futterteig VITALIS® für Magazine

Artikel-Nr.	CHF / kg
1005	8.70

#### Staffelpreise

ab 10 kg	8.40
ab 20 kg	8.25
ab 100 kg	8.10

## CASTAFLO® Honigfutterteig – für jedes Begattungskästchen

Für die Brutaufzucht und Nahrung der jungen Königin ist ein Honigfutterteig unverzichtbar. Er ist das natürliche Futter für Jungbienen und schafft optimale Bedingungen für den Wabenbau. Die Verwendung von Honigfutterteig in Begattungskästchen gehört seit Jahrzehnten zur guten imkerlichen Praxis und wird durch Bieneninstitute und Bienenwissenschaftler in ihren Lehrbüchern empfohlen.



### Honigfutterteig CASTAFLO®

Artikel-Nr.	CHF / kg
1035	15.50

#### Staffelpreise

ab 10 kg	15.00
ab 20 kg	14.50



**Futtersirup APIINVERT  
2,5 kg Beutel**

Artikel-Nr.	CHF / kg
1038	2.45

**Staffelpreise**

ab 12,5 kg	2.35
ab 50 kg	2.20
ab 400 kg	2.05



**Futtersirup APIINVERT  
14 kg Kessel**

Artikel-Nr.	CHF / kg
1040	2.25

**Staffelpreise**

ab 56 kg	2.15
ab 308 kg	2.05
ab 616 kg	1.95



**Futtersirup APIINVERT  
16 kg Umfüllkarton**

Artikel-Nr.	CHF / kg
1043	2.10

**Staffelpreise**

ab 64 kg	2.00
ab 384 kg	1.90
ab 768 kg	1.80



**Futtersirup APIINVERT  
28 kg Umfüllkarton**

Artikel-Nr.	CHF / kg
1039	1.90

**Staffelpreise**

ab 112 kg	1.80
ab 504 kg	1.70
ab 1008 kg	1.60



**Futtersirup API FORTUNE  
14 kg Bidon**

Artikel-Nr.	CHF / kg
1053	1.65

**Staffelpreise**

ab 56 kg	1.61
ab 280 kg	1.57
ab 560 kg	1.54



**Futtersirup API FORTUNE  
28 kg Bidon**

Artikel-Nr.	CHF / kg
1051	1.55

**Staffelpreise**

ab 112 kg	1.51
ab 336 kg	1.47
ab 672 kg	1.44



**Futtersirup API FORTUNE  
Zisterne 840 kg**

Artikel-Nr.	CHF / kg
1054	1.25

**Staffelpreise**

ab 840 kg	1.25
ab 2520 kg	1.20
ab 8400 kg	1.15



**Futtersirup API FORTUNE  
Zisterne 1400 kg**

Artikel-Nr.	CHF / kg
1052	1.15

**Staffelpreise**

ab 1400 kg	1.15
ab 4200 kg	1.10
ab 14 000 kg	1.05



**Futtersirup Hostettler  
10 kg**

Artikel-Nr.	CHF / kg
1047	1.90

**Staffelpreise**

ab 600 kg	1.85
-----------	------



**Futtersirup Hostettler BIO  
10 kg**

Artikel-Nr.	CHF / kg
1048	2.80

**Staffelpreise**

ab 600 kg	2.75
-----------	------



**Futtersirup Hostettler  
20 kg**

Artikel-Nr.	CHF / kg
1045	1.65

**Staffelpreise**

ab 800 kg	1.60
-----------	------



**Futtersirup Hostettler BIO  
20 kg**

Artikel-Nr.	CHF / kg
1046	2.55

**Staffelpreise**

ab 800 kg	2.50
-----------	------



**Futterteig Hostettler  
1,5 kg**

Artikel-Nr.	CHF / kg
1033	3.80

**Staffelpreise**

ab 36 kg	3.70
----------	------



**Futterteig Hostettler BIO  
1,5 kg**

Artikel-Nr.	CHF / kg
1034	4.65

**Staffelpreise**

ab 36 kg	4.55
----------	------



### Futterteig APIFONDA 1 kg Beutel

Artikel-Nr.	CHF / kg
1044	3.60

#### Staffelpreise

ab 12 kg	3.45
ab 48 kg	3.30
ab 348 kg	3.15



### Futterteig APIFONDA 2,5 kg Beutel

Artikel-Nr.	CHF / kg
1037	3.50

#### Staffelpreise

ab 12,5 kg	3.35
ab 50 kg	3.20
ab 400 kg	3.05



### Futterteig APIFONDA 15 kg Karton

Artikel-Nr.	CHF / kg
1042	3.20

#### Staffelpreise

ab 60 kg	3.00
ab 360 kg	2.80
ab 720 kg	2.60



### Futterpatrone APIDEA

Artikel-Nr.	CHF / Stück
1060	6.50



### Pollenergänzung SALIXAN®

Futterempfehlung: 1 bis 2 kg  
SALIXAN® reichen für einen  
Bienenstand mit zirka 5  
Völkern.

Artikel-Nr.	CHF / kg
1030	9.90

#### Staffelpreise

ab 10 kg	9.10
----------	------



### Bienentränke DURO komplett

Grundkörper aus EPS-High-Tech-Hartschaumstoff, 4 Holzbeine, 2 gelbe Viskoseschwamm-Zuschnitte, 8-Liter-Futterkessel mit Spezialdeckel.

Artikel-Nr.	CHF / Stück
6001	85.00

Artikel	Artikel-Nr.	CHF / Stück
<b>Tränkebrett zu DURO-Tränke</b> Einzelnes Tränkebrett aus braunem EPS-High-Tech-Hartschaumstoff.	600101	39.00
<b>Holzbein zu DURO-Tränke</b> Angespitzte Standbeine für einfaches Aufstellen im Gelände. Preis pro Stück.	600102	3.50
<b>Spezialdeckel 8L mit Röhrlü und Schwamm</b> Spezialdeckel mit Röhrlü und Schwamm-Zuschnitt für konstantes Wasserniveau.	600103	23.50
<b>Schaumgummizuschnitt weiss</b> Schwamm-Zuschnitt für Röhrlü beim Deckel zu Art. 6001.	600104	1.85
<b>Viskose-Zuschnitt</b> Gelber Viskoseschwamm-Zuschnitt als zusätzliche Wasseraufnahmhilfe für die Bienen.	600109	3.45



### Futterkessel mit Deckel weiss

Preisgünstiger, niedriger Futterkessel aus lebensmittel-echtem Kunststoff. Deckel mit Chromstahlsieb, Inhalt 5,7 Liter, Ø 22 cm, Höhe 20 cm.

Artikel-Nr.	CHF / Stück
6007	12.50



### Futterkessel ohne Deckel

Ersatz-Futterkessel, Inhalt 5 oder 8 Liter (passend zu Art. 6014 und 601301), Lieferung ohne Deckel.

Artikel-Nr.	CHF / Stück
601001 (5 Liter)	12.00
601301 (8 Liter)	15.50



### Deckel mit Regulator für Kessel

Ersatzdeckel mit Regulator für Kessel 5 Liter (Art. 601001) oder 8 Liter (Art. 601301), Lieferung ohne Kessel.

Artikel-Nr.	CHF / Stück
6011 (5 Liter)	13.50
6014 (8 Liter)	16.50



### Futtergeschirr rund weiss

Für diverse Beuten geeignet, aus Kunststoff mit durchsichtigem Deckel. Inhalt 1,8 Liter. Ø 22 cm, Höhe 8,5 cm.

Artikel-Nr.	CHF / Stück
6018	14.50

#### Staffelpreise

ab 10 Stück	13.50
-------------	-------



### Futtergeschirr rund gelb

Für diverse Beuten geeignet, aus Kunststoff mit durchsichtigem Deckel. Inhalt 1 Liter. Ø 21 cm, Höhe 5,5 cm.

Artikel-Nr.	CHF / Stück
6028	11.40

#### Staffelpreise

ab 10 Stück	10.40
-------------	-------



### Futtergeschirr eckig

Für CH-Kasten und Magazin-Beuten. Aus Kunststoff mit durchsichtigem Deckel. Inhalt 1 Liter. 18,5 × 18,5 × 6,0 cm (L × B × H)

Artikel-Nr.	CHF / Stück
6017	17.50

#### Staffelpreise

ab 10 Stück	16.50
-------------	-------



### Futtergeschirr quadratisch

Für CH-Kasten und Magazin-Beuten, aus Kunststoff (weiss oder gelb) mit Deckel. Inhalt 1,5 Liter. 26,5 × 26,5 × 4,5 cm (L × B × H)

Artikel-Nr.	CHF / Stück
6019	14.00

#### Staffelpreise

ab 10 Stück	13.30
-------------	-------



### Futtergeschirr rechteckig

Für CH-Kasten und Magazin-Beuten, aus Kunststoff, mit durchsichtigem Deckel. Inhalt 2,5 Liter. 35 × 21 × 6 cm (L × B × H)

Artikel-Nr.	CHF / Stück
6020	22.50

#### Staffelpreise

ab 10 Stück	21.50
-------------	-------



### Futtergeschirr MEIKA®

Kunststoff. Inhalt 6 Liter. 40,5 × 33,5 × 7,5 cm (L × B × H)

Artikel-Nr.	CHF / Stück
6002	23.50



### Futtertasche Zander

Kunststoff, ideal für Zuckerwasser und Teigfütterung. Inhalt 2,2 Liter. Oberträger: 477 mm lang.

Artikel-Nr.	CHF / Stück
6032	21.50



### Futtertrog für Zander Dr. Liebig

Kunststoff, Inhalt 8 Liter. 47,8 × 37,9 × 9,0 cm (L × B × H)

Artikel-Nr.	CHF / Stück
425009	33.00



**Futtertrog DB**

Kunststoff, Inhalt 9 Liter.  
50×50×9 cm (L×B×H)

Artikel-Nr.	CHF / Stück
425405	42.50

**Futtergeschirr für DB 10 Rahmen**

Für Dadant-Beuten, aus braunem, lebensmittelechtem Kunststoff, säure- und laugenbeständig.  
Inhalt 2×3,5 Liter.  
51×43×6 cm (L×B×H)

Artikel-Nr.	CHF / Stück
6016	29.00

**Futtergeschirr für DB 12 Rahmen**

Gleiches Futtergeschirr wie Art. 6016, jedoch mit zwei seitlichen Holzleisten für Zargengrösse 51×51 cm.  
51×51×6 cm (L×B×H)

Artikel-Nr.	CHF / Stück
6029	47.00

**Futtertasche DB**

Kunststoff, ideal für Zuckerwasser und Teigfütterung.  
Inhalt 3 Liter.

Artikel-Nr.	CHF / Stück
6023	21.50

**LEUENBERGER Modell «MEIER»**

Schlagfester Kunststoff, leicht zu reinigen, rostfrei, unzerbrechlich. Nicht spülmaschinenfest.

Artikel-Nr.	CHF / Stück
6021	12.00

**Staffelpreise**

ab 10 Stück	11.50
ab 20 Stück	11.00

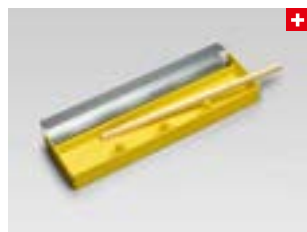
**LEUENBERGER Modell «ERA»**

Schlagfester Kunststoff, leicht zu reinigen, rostfrei, unzerbrechlich. Nicht spülmaschinenfest.

Artikel-Nr.	CHF / Stück
6022	17.50

**Staffelpreise**

ab 10 Stück	17.00
ab 20 Stück	16.50

**Deckbrettfuttergeschirr MAXI**

EPS-High-Tech-Hartschaumstoff. Passt exakt in einen CH-Kasten. Hervorragende Warmhaltung. Inhalt 6,5 Liter.  
35,0×29,9×12,5 cm (L×B×H)

Artikel-Nr.	CHF / Stück
6030	49.00

**Schutzring Futtergeschirr MAXI**

Chromstahl. Passend zu Deckbrettfuttergeschirr MAXI Art. 6030.

Artikel-Nr.	CHF / Stück
603006	4.90



### Futtergeschirr XXL

Kunststoff. Inhalt 7 Liter.  
Mit Deckel und Aufstieg.  
Passt in jeden CH-Kasten.  
35×29×11 cm (L×B×H)

Artikel-Nr.	CHF / Stück
6031	39.00



### Futtertasche MEIKA® für CH-Kasten

Holz. Inhalt 2–2,5 kg, unentbehrlich für die Zwischen-trachtpflege. Einzigartiges Modell, bequemes Einfüllen des Futterteigs.

Artikel-Nr.	CHF / Stück
6024	33.00



### Futterdeckbrett klein für CH-Kasten

Holz. Fütterungsloch Ø 14 cm, mit Deckel.  
29,8×14,0 cm (L×B)

Artikel-Nr.	CHF / Stück
6009	16.00



### Futterdeckbrett ganz für CH-Kasten

Holz. Mit zwei Deckbrettleisten, Fütterungsloch Ø 8 cm, mit Deckel.  
29,8×54,0 cm (L×B)

Artikel-Nr.	CHF / Stück
6005	27.50



### Futterteller aus Weissblech

Für jeden Schwarmkasten. In das Loch wird eine PET oder Glasflasche mit Futtersirup gestellt.

Artikel-Nr.	CHF / Stück
6003	10.00

# Schutz für den Imker

---

## Schutzbekleidung 28

Handschuhe 28

Schutzrüstung 30

Schleier und Hüte 30

Kleidung für Erwachsene 32

Kleidung für Kinder 35

---

## Rauchmaterial/Besänftigung 36

Tabak/Rauch 36

Smoker/Imkerpfeifen 37

---



### Handschuh MEIKA®

Aus weichem Schafsfleder mit Stoffstulpen.

Grösse	Artikel-Nr.	CHF / Paar
4 (Kindergrösse)	2586	28.90
6	2587	28.90
8	2588	28.90
10	2589	28.90
12	2590	28.90



### Lederhandschuh stichfest

Schaft/Stulpe vernetztes Polyurethan, atmungsaktiv.

Grösse	Artikel-Nr.	CHF / Paar
6	2670	28.00
7	2671	28.00
8	2672	28.00
9	2673	28.00
10	2674	28.00
11	2675	28.00
12	2676	28.00



### Lederhandschuh extra stark

Mit langen Stoffstulpen und breitem Gelenkschutz.

Stichfest. Ideale Passform.

Farbe: beige

Material: Geschmeidiges Rindsleder

Grösse	Artikel-Nr.	CHF / Paar
6	2541	39.80
7	2542	39.80
8	2543	39.80
9	2544	39.80
10	2545	39.80
11	2546	39.80
12	2547	39.80



### Gummihandschuh

Gummihandschuh mit Stoffstulpen. Griffig, abwaschbar und säurefest. Innenfutter aus Textil.

Grösse	Artikel-Nr.	CHF / Paar
6	2591	27.50
7	2592	27.50
8	2593	27.50
9	2594	27.50
10	2595	27.50



### Einweghandschuh

Bietet Schutz und ein gutes Tastgefühl. Latex.

Grösse	Artikel-Nr.	CHF / Pack
M	2680	27.50
L	2681	27.50
XL	2682	27.50



### Atemschutzmaske Gr. M

Atemschutz-Halbmaske Modell 7000. Schützt vor Dämpfen der AS- und Oxalsäure.

Artikel-Nr.	CHF / Stück
3579	79.00



### Atemschutzmaske Gr. L

Atemschutz-Halbmaske Modell 7000. Schützt vor Dämpfen der AS- und Oxalsäure.

Artikel-Nr.	CHF / Stück
3499	79.00



### Partikel-Vorfilter P3R (Set)

Ersatzfilter zu Atemmaske (Artikel 3579). Set mit 2 Filter.

Artikel-Nr.	CHF / Set
357905	15.50



### Gasfilter für Säuredämpfe A1B1E1K1 (Set)

Ersatzfilter zu Atemmaske (Artikel 3579). Set mit 2 Filter.

Artikel-Nr.	CHF / Set
357903	21.50



### Vollsichtbrille

Schutz vor Spritzern. Verwendbar für Behandlung mit Säuren. Maximale Arbeitssicherheit.

Artikel-Nr.	CHF / Stück
3577	25.50



### Imkerhut Typ USA

Universalgrösse. Luftig, stabil und fester Sitz, verstellbares Kopfband. Farbe: offwhite

Artikel-Nr.	CHF / Stück
2540	36.00



### Kopfteil zu Schutzbluse

Kopfteil einzeln, mit Reissverschluss zum Einnähen.

Artikel-Nr.	CHF / Stück
258501	30.00



### Metallring zu Kopfteil

Passend zu Ersatz-Kopfteil Schutzbluse, Art. 258501

Artikel-Nr.	CHF / Stück
258502	8.35



### Kopfteil stichfest Astronaut

Passend zu stichfester Schutzjacke und stichfestem Schutzanzug.

Artikel-Nr.	CHF / Stück
264001	35.00



### Kopfteil stichfest rund

Passend zu stichfester Schutzjacke und stichfestem Schutzanzug.

Artikel-Nr.	CHF / Stück
265001	35.00



### Schleier Standard

Gewebe brandhemmend behandelt. Eingenähtes Rauchventil. Der schwarze Einsatz im Sichtfeld garantiert eine optimale Sicht.

Artikel-Nr.	CHF / Stück
2522	27.00



### Schleier ULTRALUX SICURA®

Universalgrösse. Hermetic-Zugverschluss und Kordel. Mit Schnellöffnung. Ohne Bluse. Farbe/Design: Safari

Artikel-Nr.	CHF / Stück
2528	47.00



### Schleier ULTRALUX SICURA®

Universalgrösse. Hermetic-Zugverschluss und Kordel. Ohne Schnellöffnung. Ohne Bluse. Farbe/Design: Safari.

Artikel-Nr.	CHF / Stück
2525	43.00



### Schleier ULTRALUX SICURA®

Universalgrösse. Hermetic-Zugverschluss und Kordel. Ohne Schnellöffnung. Farbe: offwhite.

Artikel-Nr.	CHF / Stück
2527	43.00



### Schleier ULTRALUX SICURA®

Universalgrösse. Hermetic-Zugverschluss und Kordel. Mit Schnellöffnung. Ohne Bluse. Farbe: beige

Artikel-Nr.	CHF / Stück
2529	47.00



### Schutzanzug stichfest

Stichfester und atmungsaktiver Overall.  
Hält den Körper angenehm kühl.  
Material: vernetztes Polyurethan  
Farbe: offwhite  
Wäsche: 40°C, Haube Handwäsche

Grösse	Artikel-Nr.	CHF / Stück
<b>XS</b>	2645	<b>139.00</b>
<b>S</b>	2644	<b>139.00</b>
<b>M</b>	2640	<b>139.00</b>
<b>L</b>	2641	<b>139.00</b>
<b>XL</b>	2642	<b>139.00</b>
<b>XXL</b>	2643	<b>139.00</b>



### Schutzjacke stichfest offwhite

Stichfeste und atmungsaktive Jacke.  
Hält den Oberkörper angenehm kühl.  
Material: vernetztes Polyurethan  
Farbe: offwhite  
Wäsche: Jacke 40°C, Haube Handwäsche

Grösse	Artikel-Nr.	CHF / Stück
<b>S</b>	2654	<b>95.00</b>
<b>M</b>	2650	<b>95.00</b>
<b>L</b>	2651	<b>95.00</b>
<b>XL</b>	2652	<b>95.00</b>
<b>XXL</b>	2653	<b>95.00</b>



### Schutzjacke stichfest grün

Stichfeste und atmungsaktive Jacke.  
Hält den Oberkörper angenehm kühl.  
Material: vernetztes Polyurethan  
Farbe: grün  
Wäsche: Jacke 40°C, Haube Handwäsche

Grösse	Artikel-Nr.	CHF / Stück
<b>XS</b>	2700	<b>95.00</b>
<b>S</b>	2701	<b>95.00</b>
<b>M</b>	2702	<b>95.00</b>
<b>L</b>	2703	<b>95.00</b>
<b>XL</b>	2704	<b>95.00</b>
<b>XXL</b>	2705	<b>95.00</b>
<b>XXXL</b>	2706	<b>95.00</b>





### Schutzanzug mit Kopfteil rund

Overall mit hohem Tragkomfort.  
 Material: 65% Polyester, 35% Baumwolle  
 Farbe: sand  
 Wäsche: 60°C, Haube Handwäsche

Grösse	Artikel-Nr.	CHF / Stück
<b>S</b>	2620	<b>99.00</b>
<b>M</b>	2621	<b>99.00</b>
<b>L</b>	2622	<b>99.00</b>
<b>XL</b>	2623	<b>99.00</b>
<b>XXL</b>	2624	<b>99.00</b>



### Schutzjacke mit Wulstkragen

Ohne Haube. Mit durchgehendem Reissverschluss vorne und 2 Taschen.  
 Material: Baumwolle  
 Farbe: weiss  
 Wäsche: 60°C

Grösse	Artikel-Nr.	CHF / Stück
<b>XXS</b>	2666	<b>59.00</b>
<b>S</b>	2665	<b>59.00</b>
<b>M</b>	2596	<b>59.00</b>
<b>L</b>	2597	<b>59.00</b>
<b>XL</b>	2598	<b>59.00</b>
<b>XXL</b>	2599	<b>59.00</b>



### Schutzbluse mit festem Kopfteil

Kopfteil mit eingenähtem Rauchventil.  
 Material: Baumwolle  
 Farbe: offwhite  
 Wäsche: Bluse 60°C

Grösse	Artikel-Nr.	CHF / Stück
<b>42/44</b>	2581	<b>79.00</b>
<b>46/48</b>	2582	<b>79.00</b>
<b>50/52</b>	2583	<b>79.00</b>
<b>54/56</b>	2584	<b>79.00</b>
<b>58/60</b>	2585	<b>79.00</b>



### Schutzbluse mit Kopfteil

Stichschutz im Nacken, Hut-Innenteil auf Kopfgrösse anpassbar.

Material: vorgewaschene Baumwolle

Farbe: weiss

Wäsche: Bluse 60°C, Haube Handwäsche

Grösse	Artikel-Nr.	CHF / Stück
<b>XXS</b>	2607	<b>79.90</b>
<b>XS</b>	2608	<b>79.90</b>
<b>S</b>	2548	<b>79.90</b>
<b>M</b>	2549	<b>79.90</b>
<b>L</b>	2550	<b>79.90</b>
<b>XL</b>	2554	<b>79.90</b>
<b>XXL</b>	2556	<b>79.90</b>



### Hose

Mit 2 aufgesetzten Taschen und Reissverschluss, der das Anziehen mit Schuhen erleichtert.

Material: Baumwolle

Farbe: weiss

Wäsche: 60°C.

Grösse	Artikel-Nr.	CHF / Stück
<b>46/48</b>	2551	<b>42.00</b>
<b>50/52</b>	2552	<b>42.00</b>
<b>54/56</b>	2553	<b>42.00</b>
<b>58/60</b>	2669	<b>42.00</b>
<b>42/44</b>	2668	<b>42.00</b>



### Hose stichfest grün

Stichfeste und atmungsaktive Hose mit zwei Seitentaschen. Reissverschluss an den Beinen für leichtes Anziehen mit Schuhen.

Material: vernetztes Polyurethan

Farbe: grün

Wäsche: 40°C

Grösse	Artikel-Nr.	CHF / Stück
<b>XS</b>	2710	<b>59.00</b>
<b>S</b>	2711	<b>59.00</b>
<b>M</b>	2712	<b>59.00</b>
<b>L</b>	2713	<b>59.00</b>
<b>XL</b>	2714	<b>59.00</b>
<b>XXL</b>	2715	<b>59.00</b>
<b>XXXL</b>	2716	<b>59.00</b>



### Kinderschleier ULTRALUX SICURA®

Universalgrösse. Kinderschleier mit Hermetic-Zugverschluss und Hut.

Artikel-Nr.	CHF / Stück
2533	39.50



### Kinderjacke mit Hut

5–8 Jahre (XXS)  
9–12 Jahre (XS)  
Material: Baumwolle  
Farbe: weiss  
Wäsche: 60°C

Artikel-Nr.	CHF / Stück
2565 (XXS)	65.00
2566 (XS)	69.00



### Kinderschutzanzug

Grösse 9–12 Jahre (XS)  
Material: Baumwolle  
Farbe: weiss  
Wäsche: 60°C

Artikel-Nr.	CHF / Stück
2567	79.00



### Kinderschutzanzug stichfest

Stichfester und atmungsaktiver Overall.  
Hält den Körper angenehm kühl.  
Material: vernetztes Polyurethan  
Farbe: offwhite  
Wäsche: 40°C, Haube Handwäsche

Grösse	Artikel-Nr.	CHF / Stück
140	2648	93.00
152	2649	93.00



## HERBA-BIENENRAUCH®

Klein-Packung à 10 Briketts.  
Speziell für HERBA-Raucher  
Art. 2500 geeignet.

Artikel-Nr.	CHF / Pack
3510	7.70



## HERBA-BIENENRAUCH®

Gross-Packung à 100 Briketts.  
Speziell für HERBA-Raucher  
Art. 2500 geeignet.

Artikel-Nr.	CHF / Pack
3511	32.00



## HERBA-BIENENRAUCH® für Rauchmaschinen

Speziell für Rauchmaschine.  
Packung à 30 grosse Briketts.

Artikel-Nr.	CHF / Pack
3512	28.00



## Imkertabak für Rauchmaschinen

Grosse Tabakrippen, naturfermentiert.  
Speziell für Rauchmaschinen geeignet.  
Pack à 1 kg.

Artikel-Nr.	CHF / Pack
3500	14.50



## Imkertabak für Pfeife, kurz geschnitten

Speziell für Imkerpfeifen,  
naturfermentiert, kurz  
geschnitten. Pack à 1 kg.

Artikel-Nr.	CHF / Pack
3503	16.50



## Rauchstoff CALUMET für Rauchmaschinen

Aus Mais- und Weizenstroh,  
ohne chemische Bindemittel.  
Pack à 1 kg.

Artikel-Nr.	CHF / Pack
3555	9.50



## Zündwürfel

Selbstglühend, ausgiebig im  
Gebrauch. Pack à 100 g.

Artikel-Nr.	CHF / Pack
3541	7.10



## Zünd-Sticks

100% natürlich, Beutel à ca. 100  
Sticks.

Artikel-Nr.	CHF / Pack
3585	15.90



### Bienenrauchrost

Chromstahlrost für Räucherstäbchen.  
40,0×15,5×1,2 cm (L×B×H)

Artikel-Nr.	CHF / Stück
3680	18.50



### Raucher HERBA

Aluminium mit Kunststoffmundstück. Brikett in den Raucher einschieben und fein durch das Rohr blasen. Ideal für Schweizer Kästen.

Artikel-Nr.	CHF / Stück
2500	25.00



### Imkerpfeife FILIUS

Aluminium, mit Rückschlag-Ventil und Wärmeschutz, niedrige Form, Gewicht 140 g.

Artikel-Nr.	CHF / Stück
2501	49.00



### Imkerpfeife PRIMUS

Aluminium, mit Rückschlag-Ventil und Wärmeschutz, hohe Form, Gewicht 170 g.

Artikel-Nr.	CHF / Stück
2502	53.00



### Mini Smoker

Aus Weissblech. Sehr leicht.  
Höhe 19 cm.

Artikel-Nr.	CHF / Stück
2511	25.50



### Rauchapparat Smoke Man 80 mm

Chromstahl. Inkl. Rauchinnenbehälter, Schutzgitter mit Anhängenhaken, Lederblasbalg, Ø 80 mm

Artikel-Nr.	CHF / Stück
2517	65.00



### Rauchmittelbehälter Ø 80 mm

Für Smoke Man Art. 2517.

Artikel-Nr.	CHF / Stück
251701	12.00



### Blasbalg zu «Smoke Man»

Passend zu Rauchapparat Smoke Man Art. 2517

Artikel-Nr.	CHF / Stück
251402	27.00



### Rauchapparat Americaine 80 mm

Chromstahl, grosser Brennraum, Schutzgitter. Innenbehälter mit gelochtem Boden. Die Farbe des Blasbalg kann variieren.

Artikel-Nr.	CHF / Stück
2512	53.00



### Rauchmittelbehälter zu Americaine

Rauchmittelbehälter zu Rauchmaschine Americaine Art. 2512, Ø 80 mm.

Artikel-Nr.	CHF / Stück
251203	12.50



### Blasbalg zu Americaine

Ersatzblasbalg zu Rauchmaschine Americaine Art. 2512. Farbe kann variieren.

Artikel-Nr.	CHF / Stück
251202	32.00



### Handsprüher Foxy Plus 360°

Sprühen in jeder Position. Kolbendruck: 12bar (feines Sprühbild). Transparent mit Skala von 100 bis 500 ml. 0,5 Liter Kunststoffbehälter.

Artikel-Nr.	CHF / Stück
2499	9.50



### Rauchapparat Americaine 100 mm

Chromstahl. Inkl. Rauchinnenbehälter. Grosse Ausführung, praktisch für Magazinimker, Ø 100 mm. Die Farbe des Blasbalg kann variieren.

Artikel-Nr.	CHF / Stück
2513	62.00



### Rauchmittelbehälter zu Americaine gross

Rauchmittelbehälter zu Rauchmaschine Americaine Art. 2513, Ø 100 mm.

Artikel-Nr.	CHF / Stück
251303	17.20

# Hilfsmittel/Imkerwerkstatt/Werkzeuge

Hilfsmittel/Zubehör	40
Wabenknechte	41
Einlauftrichter	42
Imkerwerkstatt/Bienenhausfarben	43
Werkzeuge	52

### **Aussergewöhnlich – Wabenknechte «POPOLO»**

Unsere Wabenknechte sind in verschiedenen Höhen, mit oder ohne Rollen erhältlich. Die von Bienen Meier entwickelten, massiven 4-Kantrohr-Konstruktionen dienen zum Transportieren von Waben, für entdeckelte Honigwaben oder als herkömmlicher Wabenknecht. Optional erhältlich ist das praktische Abstelltablar zum Einhängen.

Der Wabenknecht universal ist flexibel (ausziehbare Seiten und Boden) und für fast alle Magazin-Masse einsetzbar.





### Wabenknecht POPOLO® Mini

13 CH-Rahmen tief, 2 Etagen  
für 13 Brutwaben oder 28  
Honigwaben. Massive  
4-Kantrohr Konstruktion.  
Farbe: Hammerschlag blau  
55×36×51 cm (H×B×T)

Artikel-Nr.	CHF / Stück
3029	225.00



### Wabenknecht POPOLO® 1000 ohne Rollen

13 CH-Rahmen tief, 4 Etagen,  
für 26 Brutwaben oder 52  
Honigwaben. Massive  
4-Kantrohr Konstruktion.  
Farbe: Hammerschlag blau  
93×36×51 cm (H×B×T)

Artikel-Nr.	CHF / Stück
3030	279.00



### Wabenknecht POPOLO® 1000 mit Rollen

13 CH-Rahmen tief, 4 Etagen,  
für 26 Brutwaben oder 52  
Honigwaben. Massive  
4-Kantrohr-Konstruktion.  
Farbe: Hammerschlag blau  
100×36×51 cm (H×B×T)

Artikel-Nr.	CHF / Stück
3032	310.00



### Wabenknecht POPOLO® 2000 mit Rollen

13 CH-Rahmen tief, 7 Etagen  
für 39 Brutwaben oder 91  
Honigwaben. Massive  
4-Kantrohr Konstruktion.  
Farbe: Hammerschlag blau  
152×36×51 cm (H×B×T)

Artikel-Nr.	CHF / Stück
3054	389.00



### Abstelltablar zu POPOLO®

Verzinktes Stahlblech,  
beige einbrennlackiert.  
Praktisch, schnell montiert  
(nur Einhängen).  
51×22 cm (L×B)

Artikel-Nr.	CHF / Stück
3037	59.00



### Aluminiumtropfschale zu POPOLO®

Passend für alle Wabenknechte  
POPOLO® ausgenommen  
Art. 3035.  
47,0×30,5×1,8 cm (L×B×H)

Artikel-Nr.	CHF / Stück
303201	29.00



### Wabenknecht universal

Speziell für den Magazinimker.  
Massive 4-Kantrohr-Konstruk-  
tion. Breite stufenlos auf das  
Rahmenmass einstellbar  
(29–54 cm). Abnehmbare  
Rollen.  
Farbe: Hammerschlagblau  
100×36×51 cm (H×B×T)

Artikel-Nr.	CHF / Stück
3035	329.00



### Aluminiumtropfschale universal

Passend zu Wabenknecht  
universal Art. 3035  
46,5×30,0–58,0×1,3 cm  
(L×B×H)

Artikel-Nr.	CHF / Stück
303501	29.00



### Einlauftrichter MEIKA®

Aluminiumblech. Gewicht  
696 g.  
43,5×41,0 cm (B×T)

Artikel-Nr.	CHF / Stück
3043	125.00



### Einlauftrichter klein

Chromstahl. Gewicht 791 g.  
34,0×30,0 cm (B×T)

Artikel-Nr.	CHF / Stück
3044	138.00



### Einlauftrichter KÜNTEN

Chromstahl. Gewicht 1225 g.  
43,5×41,0 cm (B×T)

Artikel-Nr.	CHF / Stück
3040	145.00



### Abflammlampe mit PIEZO-Zündung

Zum Desinfizieren von Waben  
und Bienenkästen und  
Anzünden von Räuchermaterial.  
Fein regulierbar.  
Mit PIEZO-Zündung.

Artikel-Nr.	CHF / Stück
3055	65.00



### Propolis Gitter

Aus flexiblem Kunststoff, zur  
Gewinnung von Propolis. Kann  
beliebig zugeschnitten werden.  
49,5×42,0 cm (L×B)

Artikel-Nr.	CHF / Stück
3093	17.90



### Gaskartusche

Artikel-Nr.	CHF / Stück
3002	4.10



### Flachbrenner zu Abflammlampe

Artikel-Nr.	CHF / Stück
3008	21.00



### Rundbrenner zu Abflammlampe

Artikel-Nr.	CHF / Stück
3003	25.50



**Wanderbock MEIKA®**

Bestehend aus einer feuerverzinkten, starken Vierkant-Rohrkonstruktion mit verstellbaren Füßen. Preis pro Stück (ohne Balken).

Artikel-Nr.	CHF / Stück
4086	129.00



**Spanngurte gelb**

Artikel-Nr.	CHF / Stück
4148 (230 cm)	9.50
414801 (400 cm)	10.90



**Abstandsnägel 7 mm**

Messing, Länge 7 mm, Pack à 100 Stück.

Artikel-Nr.	CHF / Pack
6505	11.90



**Abstandsbugel Paschke**

Verzinkte Abstandsbugel, Packung à 100 Stück.

Artikel-Nr.	CHF / Pack
6609	11.90



**Abstandhalter MEIKA® für CH-Rahmen 28 mm**

Kunststoff, leicht zu reinigen, mehrmals verwendbar. Pro Rahmen werden 2 Stück benötigt. Beutel à 20 Stück.

Artikel-Nr.	CHF / Pack
6608	14.00



**Zwischenrahmenleisten DB 10**

Die Zwischenrahmenleisten aus verzinktem Stahl halten die Rähmchen getrennt. 375 mm, für 10 Rahmen.

Artikel-Nr.	CHF / Stück
411008	1.20



**Zwischenrahmenleisten DB 12**

Die Zwischenrahmenleisten aus verzinktem Stahl halten den Boden der Beutenrahmen getrennt. 450 mm, für 12 Rahmen.

Artikel-Nr.	CHF / Stück
411009	1.40



**Rahmenhülsen**

Messing, Pack à 1'000 Stück.

Artikel-Nr.	CHF / Pack
6630	13.50



Artikel	Artikel-Nr.	CHF / Pack
<b>7 mm (100 Stück)</b> Verzinkt, Länge 7 mm, im Beutel à 100 Stück	6610	<b>10.50</b>
<b>10 mm (100 Stück)</b> Verzinkt, Länge 10 mm, im Beutel à 100 Stück	6612	<b>11.00</b>
<b>13 mm (100 Stück)</b> Verzinkt, Länge 12 mm, im Beutel à 100 Stück	6614	<b>11.50</b>

## Abstandstifte

Galvanisiert verzinkte Stahl-Stifte in verschiedenen Längen.



Artikel	Artikel-Nr.	CHF / Stück
<b>37,5 cm DB 9 Rahmen</b>	6604	<b>4.90</b>
<b>37,5 cm DB 10 Rahmen</b>	6605	<b>4.90</b>
<b>45 cm DB 11 Rahmen</b>	6606	<b>5.40</b>
<b>45 cm DB 12 Rahmen</b>	6607	<b>5.40</b>

## Abstandstreifen

Chromstahl. Für Dadant-Mass.  
Lieferung ohne Nägel. Chrom-  
stahlnägel im Beutel à 100  
Stück unter Art. 6597 erhältlich.



Artikel	Artikel-Nr.	CHF / Stück
<b>21,8 cm</b> passend für Magazin Aarau (Art. 4170)	6589	<b>3.90</b>
<b>54 cm</b>	6577	<b>4.50</b>
<b>56 cm</b>	6579	<b>4.50</b>
<b>58 cm</b>	6578	<b>4.50</b>
<b>60 cm</b>	6593	<b>4.50</b>

### Rahmentragleisten

Chromstahl, Lieferung ohne  
Nägel. Chromstahlnägel Beutel  
à 100 Stück unter Art. 6597  
erhältlich.



### Nägel zu Tragleisten

Chromstahl, 20 mm.  
Beutel à 100 Stück.

Artikel-Nr.	CHF / Pack
6597	<b>14.00</b>



## Fensterfedern

Vernickelt (32 mm) und verzinkt (65 und 90 mm).

Artikel	Artikel-Nr.	CHF / Stück
verzinkt 90 mm	6618	2.90
verzinkt 65 mm	6617	1.90
vernickelt 32 mm	6615	1.10



## Wiener Vorreiber

Aus verzinktem Stahl, gross mittel und klein.

Artikel	Artikel-Nr.	CHF / Stück
gross	6634	1.20
mittel	6635	1.20
klein	6636	1.20



## Metalleisten für Deckbretter

Chromstahl

Artikel	Artikel-Nr.	CHF / Stück
Deckbrett-Leisten 32 mm	6501	0.80
Deckbrett-Leisten 62 mm	6502	0.90
Deckbrett-Leisten 100 mm	6503	1.00
Deckbrett-Leisten 136 mm	6504	1.10



### Fensterdrehhalter

Verzinkt. Die Fenster-Konzentrier-Drehhalter halten das Fenster stabil an seinem Platz. 2 Schrauben im Lieferumfang enthalten.  
6,0×1,2 cm (L×B)

Artikel-Nr.	CHF / Paar
6632	4.20



### Türschloss Aluminium

Aluminium, mit Schrauben und Winkelschraube.

Artikel-Nr.	CHF / Stück
6644	21.50



### Traggriff mit Schrauben zu Magazinbeuten

Chromstahl, zum Tragen von Magazinbeuten, stabil und formschön.

Artikel-Nr.	CHF / Stück
6624	7.90



### Nägels zu Deckbrettleisten

Chromstahl, 10 mm.  
Beutel à 100 Stück.

Artikel-Nr.	CHF / Pack
6599	16.00



### Drehschieber 12,5 cm

Kunststoff, Ø 12,5 cm, mit 4 Positionen, speziell für Magazinbeuten.

Artikel-Nr.	CHF / Stück
6627	3.00



### Bienenfluchteinsatz

Kunststoff, mit Einsatz, Ø 11,5 cm.

Artikel-Nr.	CHF / Stück
6626	4.50



### Bienenflucht rund

Kunststoff transparent, mit Lamellen, Ø 10 cm.

Artikel-Nr.	CHF / Stück
6625	9.90



### Bienenflucht 8 Ausgänge

Kunststoff, mit 8 Ausgängen, Ø 25,8 cm.

Artikel-Nr.	CHF / Stück
6629	8.90



## Fluglochsystem MEIKA® CH

Chromstahl. Einfache Montage durch vier Schrauben. Multifunktionelles Fluglochsystem das alle Anwendungsmöglichkeiten erlaubt.  
30,0×4,1 cm (B×H)

Artikel-Nr.	CHF / Stück
6655	32.50



## Fluglochsystem MEIKA® Dadant

Chromstahl. Einfache Montage durch vier Schrauben. Multifunktionelles Fluglochsystem. B450×H47 mm, kann dank Sollbruchstellen auf B383×H47 mm angepasst werden.

Artikel-Nr.	CHF / Stück
6657	39.50



## Fluglochsystem MEIKA® Schieber 1

Chromstahl. Schieber mit Lüftungsschlitz und geschlossener Front.

Artikel-Nr.	CHF / Stück
665501	7.50



## Fluglochsystem MEIKA® Schieber 2

Chromstahl.

Artikel-Nr.	CHF / Stück
665502	8.50



## Fluglochsystem MEIKA® Schieber 3

Chromstahl. Schieber XL mit Lüftungsschlitz und verengten Fluglöchern.

Artikel-Nr.	CHF / Stück
665701	14.90



## Fluglochsystem MEIKA® Schieber 4

Chromstahl. Schieber XL mit Flugloch und geschlossener Front.

Artikel-Nr.	CHF / Stück
665702	13.90



## Räuberschutz MEIKA®

Chromstahl. Passt zu Fluglochsystem MEIKA® CH (Art. 6655). Schnelle Befestigung durch einfaches Einhängen an der Fluglochsystem-Halterung. 26,7×2,6×3,0 cm (L×T×H)

Artikel-Nr.	CHF / Stück
6656	29.50



## Fluglochschieber CH-Kasten 102 mm

Grundelement aus Kunststoff mit zwei Schrauben und Schieber. Breite 10,2 cm.

Artikel-Nr.	CHF / Stück
6556	8.50





**Fluglochschieber MEIKA®  
18 cm**

3-teilig, rostfrei mit Seiten-  
schieber

Artikel-Nr.	CHF / Stück
6559	12.50



**Fluglochschieber MEIKA®  
20 cm**

3-teilig, rostfrei mit Seiten-  
schieber

Artikel-Nr.	CHF / Stück
6560	12.50



**Fluglochschieber MEIKA®  
25 cm**

3-teilig, rostfrei mit Seiten-  
schieber

Artikel-Nr.	CHF / Stück
6561	13.50



**Fluglochschieber MEIKA®  
30 cm**

3-teilig, rostfrei mit Seiten-  
schieber

Artikel-Nr.	CHF / Stück
6562	13.50



**Fluglochschieber 42,5 cm  
DB 10**

3-teilig, rostfrei, für 10 Rahmen

Artikel-Nr.	CHF / Stück
6563	19.00



**Fluglochschieber 50 cm  
DB 12**

3-teilig, rostfrei, für 12 Rahmen

Artikel-Nr.	CHF / Stück
6564	19.00



**Fluglochschieber zu DB 10**

Verzinkt, Länge 38 cm.  
Blechschaale und Bodengitter  
unter 410003 und 410004  
erhältlich. Passend für  
DB-Beute 10 Rahmen.

Artikel-Nr.	CHF / Stück
410001	7.50



**Fluglochschieber zu DB 12**

Verzinkt. Länge 42,5 cm.  
Bodengitter und Blechschaale  
unter Art. 410102 und 410103.  
Für DB-Beute 12 Rahmen.

Artikel-Nr.	CHF / Stück
410101	7.50



## Bienenleitfarbe BINA-COLOR

Bewährte, Wasser verdünnbare Acrylfarbe, die dem Lichtsinn der Bienen angepasst wurde. Für Flugbretter usw. 100- und 375 ml-Dose.

Artikel	Artikel-Nr.	CHF / Stück
<b>100 ml</b>		
bienengrau, Nr. 96	6690	9.90
rot, Nr. 94	6691	9.90
gelb, Nr. 91	6692	9.90
hellblau, Nr. 90	6693	9.90
dunkelblau, Nr. 92	6694	9.90
weiss, Nr. 93	6695	9.90

## 375 ml

bienengrau Nr. 96	6684	18.50
rot, Nr. 94	6685	18.50
gelb, Nr. 91	6686	18.50
hellblau, Nr. 90	6687	18.50
dunkelblau, Nr. 92	6688	18.50
weiss, Nr. 93	6689	18.50



## Bienenkasten-Imprägnierung

Anwendung vorwiegend im Aussenbereich, speziell für Magazinbeuten. Für Bienen ungefährlich.

Artikel	Artikel-Nr.	CHF / Dose
Imprägnierung SILALIN farblos ½ L	3534	17.50
Imprägnierung SILALIN gelb ½ L	3542	17.50
Imprägnierung SILALIN gelb 1 L	3543	26.00
Imprägnierung SILALIN gelb 5 L	354202	119.00
Holzpflegelasur SILATOP «Plus» 1 L	3545	31.00
Holzpflegelasur SILATOP «Plus» 5 L	354501	135.00



### Bienenhausfarbe DURACRYL braun

Chaletbraun, wetterbeständig, Kessel à 5 Liter für 6–8 m<sup>2</sup> pro Liter.

Artikel-Nr.	CHF / Stück
6680	195.00



### Acryl-Farbe DURO-COLOR laubgrün 750 ml

Wetterbeständig. Eignet sich für die Behandlung von Polystyrol-Magazinen wie APIBOX® (Webshop korrigiert) oder Segerberger. Wasserverdünnbare Vollton-Acrylfarbe, seidenmatt.

Artikel-Nr.	CHF / Stück
6710	24.50



### Acryl-Farbe DURO-COLOR nussbraun 750 ml

Wetterbeständig. Eignet sich für die Behandlung von Polystyrol-Magazinen wie APIBOX® (Webshop korrigiert) oder Segerberger. Wasserverdünnbare Vollton-Acrylfarbe, seidenmatt.

Artikel-Nr.	CHF / Stück
6711	24.50



### Reparatur-Kitt weiss

Beschädigte Styropor- und Holz-Beutenteile einfach ausbessern und reparieren. 400 g.

Artikel-Nr.	CHF / Stück
6720	11.00



### Bienengitter Rhombusform, Chromstahl

Zum Herstellen von VM-Gitterböden. Bienendicht und sehr strapazierfähig. Breite 1 m, Maschengrösse 3,0×0,7 mm. Liefereinheit: lfm

Artikel-Nr.	CHF / Meter
6528	55.00



### Bienengitter Rhombusform, Stahl verzinkt

Zum Herstellen von VM-Gitterböden. Bienendicht und sehr strapazierfähig. Breite 1 m, Maschengrösse 3,6×0,6 mm. Liefereinheit: lfm

Artikel-Nr.	CHF / Meter
6529	34.00



### Bienenbürste gerade Form

Griff aus Holz, gerade Form, Länge 41,5 cm. Naturborsten, Borstenlänge 5 cm. Handeinge-zogen.

Artikel-Nr.	CHF / Stück
3027	14.90



### Bienenbürste gebogene Form

Griff aus Holz. Gebogene Form, Länge 47 cm. Naturborsten, Borstenlänge 3,5 cm mit abgekröpfter Spitze.

Artikel-Nr.	CHF / Stück
3028	17.90



### Stockmeissel kurze Form

Stahl lackiert. Praktisch und handlich.  
19,5 × 4,5 cm (L × B)

Artikel-Nr.	CHF / Stück
3023	19.90



### Stockmeissel lange Form

Stahl lackiert. Für Magazinbeuten.  
Praktisch und handlich.  
23,0 × 4,0 cm (L × B)

Artikel-Nr.	CHF / Stück
3014	19.90



### Stockmeissel kurz mit Wabenheber

Stahl verzinkt. Für den Magazin-Imker.  
Kein Abrutschen dank der Zahnung am Dorn.  
21,0 × 3,5 cm (L × B)

Artikel-Nr.	CHF / Stück
3021	22.50



### Stockmeissel lang mit Wabenheber

Stahl verzinkt. Für den Magazin-Imker.  
Kein Abrutschen dank der Zahnung am Dorn.  
41,0 × 3,5 cm (L × B)

Artikel-Nr.	CHF / Stück
3026	25.00



### Wabenzange

Chromstahl. Leichtes Modell.

Artikel-Nr.	CHF / Stück
3010	39.90



### Wabenzange NERO

Robuste, geschmiedete Ausführung.  
Mit Wabenteiler und Rückstellfeder.

Artikel-Nr.	CHF / Stück
3012	64.00



### Rahmenzieher

Stahl verzinkt. Die handliche «Wabenzange» für Magazinbeuten.

Artikel-Nr.	CHF / Stück
3016	19.00



### Wabenmesser

Spezialmesser zum Ausschneiden von Altwaben. Grosser Griff, schmale Klinge mit Wellenschliff.

Artikel-Nr.	CHF / Stück
3111	27.50



### Ritzgabel Modell 2002

Chromstahl. Mit Kunststoffgriff. Extra starke Ausführung. Zum kräftigen Aufritzen der Futterwaben.

Artikel-Nr.	CHF / Stück
4522	29.90



### Reinigungsspachtel

Federstahl. Zum Reinigen diverser Materialien. Optimale Arbeitsbreite von 25 cm.

Artikel-Nr.	CHF / Stück
3033	17.50



### Dreikantschaber mit Holzgriff

Stahl verzinkt mit Holzgriff. Zum Reinigen der Kästen.

Artikel-Nr.	CHF / Stück
3019	22.00



### Reinigungskratzer DUBLO

Chromstahl. Massiver Holzgriff. Doppelseitig verwendbarer Kratzer. Breite 65 mm.

Artikel-Nr.	CHF / Stück
3011	19.90



### Stahlkratzer NEUHAUS

Stahl lackiert. Zum Reinigen der Kästen und Fenster sowie zum Anheben der Waben bei Magazinbeuten.

Artikel-Nr.	CHF / Stück
3020	21.20



### Reinigungskrücke

Chromstahl. Länge 65 cm.

Artikel-Nr.	CHF / Stück
3022	24.00



### Imker Werkzeugkiste

Holz, Gewicht 3,3 kg. 50,0×23,5×23,5 cm (L×B×H)

Artikel-Nr.	CHF / Stück
3039	62.00

# Reinigungs- und Desinfektionsmittel

---

Reinigen	55
----------	----

---

Desinfizieren	56
---------------	----



### Foam-Matic Hand-Schaumgerät

Handsprayer 1,25 Liter.  
Säurebeständig. Für die  
Produkte HalaApi 898 und  
899 geeignet.

Artikel-Nr.	CHF / Stück
2490	75.00



### Foam-Matic 5 Liter Schaumgerät

Drucksprayer 5 Liter. Säurebe-  
ständig. Für die Produkte  
HalaApi 898 und 899 geeignet.

Artikel-Nr.	CHF / Stück
2491	259.00



### HalaApi 898

HalaApi (Kaltreiniger).  
Alternative zu Natronlauge und  
Soda.

Artikel-Nr.	CHF / Flasche
3650	16.50



### HalaApi 899

HalaApi 899 (Warmreiniger).  
Neue, effiziente und gefahrlose  
Alternative zu Natronlauge und  
Soda.

Artikel-Nr.	CHF / Flasche
3651	15.00



### Handreinigungscreme PEVALIN

Zur Entfernung von Propolis-  
Harz von Händen und Kleidern.  
Tube à 250 ml.

Artikel-Nr.	CHF / Stück
3588	13.00



### Propolis Entferner

Entfernt Propolis Spuren auf  
sämtlichen Materialien.  
Sprayflasche mit 500 ml Inhalt.

Artikel-Nr.	CHF / Stück
3557	13.50



### Ätznatron in Perlen

Starkes Reinigungsmittel zum  
Entfernen von Propolis und  
Wachsresten. Sicherheitshin-  
weise beachten. 1 kg-Dose.

Artikel-Nr.	CHF / Dose
3563	12.50



### Virkon®S 50 g

Desinfektionsmittel. Hochwirksames Viruzid, Bakterizid und Fungizid. Korrosiv. Beutel à 50 g.

Anwendung gemäss den technischen Weisungen. Mittels Hand- und Hochdruck-Spritze anwendbar. Gefahren- und Sicherheitshinweise auf der Verpackung sowie Sicherheitsdatenblatt beachten.

Artikel-Nr.	CHF / Pack
3615	<b>7.00</b>



### Virkon®S 1 kg

Desinfektionsmittel. Hochwirksames Viruzid, Bakterizid und Fungizid. Korrosiv. 100 g in 10 Liter Wasser auflösen. 1 kg-Dose.

Behälter zu 1 kg mit Messlöffel. Anwendung gemäss den technischen Weisungen. Mittels Hand- und Hochdruck-Spritze anwendbar. Gefahren- und Sicherheitshinweise auf der Verpackung sowie Sicherheitsdatenblatt beachten.

Artikel-Nr.	CHF / Dose
3599	<b>75.00</b>



### Halades 01

Für die perfekte Desinfektion. Schaumfreies und schnell wirkendes Desinfektionsmittel. Gut biologisch abbaubar.

Halades 01 ist ein FiBL-zugelassenes, flüssiges Oberflächendesinfektionsmittelkonzentrat. Dieses schaumfreie und schnell wirkende Desinfektionsmittel entwickelt seine volle Wirksamkeit gegenüber allen Mikroorganismen bereits im Kalttemperatur-Bereich. Wirksam zur Desinfektion von Oberflächen nach Brutkrankheiten, gegen grampositive und gramnegative Bakterien, bakterielle Sporen, Hefen, Schimmelpilze. Vor Gebrauch stets Kennzeichnung und Produktinformation lesen.

Kein Postversand möglich.

Artikel-Nr.	CHF / Flasche
3652	<b>23.50</b>



# Schutz für die Bienen

Varroabekämpfung	58
Hilfsmittel Varroabekämpfung	58
Varroadiagnose	61
Organische Säuren	62
Weitere Produkte/Schwefelschnitten	64



### Kunststoffspritze

Kunststoff, Inhalt 60 ml. Für die Träufel-Behandlung.

Artikel-Nr.	CHF / Stück
3507	5.00



### Automatikspritze

Völker im Winter schonend in kürzester Zeit behandeln. Die gebogene Lanze und die breite Öffnung sorgen für zielgenaue Anwendung. Länge 15 cm.

Artikel-Nr.	CHF / Stück
3625	99.00



### Liebig Dispenser

Der Liebig-Dispenser wird ausschliesslich nach Trachtende im Spätsommer eingesetzt. Mitte Juli/Anfang August und September.

Artikel-Nr.	CHF / Stück
3535	8.70



### Dochtpapier zum Liebig-Dispenser

Pack à 40 Stück.

Artikel-Nr.	CHF / Pack
353501	8.90



### Säure-Dispenser FAM Liebefeld

Ameisensäure-Dispenser mit Schwammtuch zum Verdunsten von Ameisensäure. 25,0×25,0×1,6 cm (L×B×H)

Artikel-Nr.	CHF / Stück
3582	13.90



### Schwammtücher für FAM-Dispenser

Ersatz-Schwammtücher im 5er-Pack passend zum AS-Säure-Dispenser FAM Liebefeld Art. 3582. Preis pro Pack à 5 Stück.

Artikel-Nr.	CHF / Pack
358201	6.90



### APIDEA-Säure-Applikator

Mit Schwammtuch zum Verdunsten von AS-Säure. 29,7×22,2×1,0 cm (L×B×H)

Artikel-Nr.	CHF / Stück
3581	12.00



### Schwammtuch für APIDEA Säure-Applikator

Ersatz-Schwammtuch passend zum APIDEA-Säure-Applikator Art. 3581.

Artikel-Nr.	CHF / Stück
358101	2.50



**Nassenheider-Horizontal-Verdunster**

Befüllung im Sommer mit AS-Säure 60%, im Herbst mit AS-Säure 85%. Weitere Anwendungshinweise erfolgen mit der Lieferung.

Artikel-Nr.	CHF / Stück
3558	35.50



**Vliestuch Nassenheider horizontal**

Ersatz-Vliestuch blau zum Nassenheider-Horizontal-Verdunster.

Artikel-Nr.	CHF / Stück
355201	1.25



**Nassenheider-Verdunster für Magazine**

Für die Langzeit-Behandlung der Magazinvölker von oben. Gesamthöhe 70 mm, passt unter die umgedrehte Futterzarge. Einheit für 2 Völker.

Artikel-Nr.	CHF / Stück
3570	35.50



**Vliestuch Nassenheider Magazin**

Ersatz-Vliestuch blau zum Nassenheider-Verdunster für Magazine.

Artikel-Nr.	CHF / Stück
357003	1.25

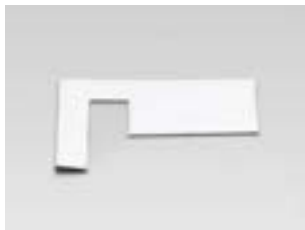

**Docht klein zu Nassenheider**

Ersatzdocht zu Nassenheider-Verdunster klein.

Artikel-Nr.	CHF / Stück
355204	0.40



**Docht mittel zu Nassenheider**

Ersatzdocht zu Nassenheider-Verdunster mittelgross.

Artikel-Nr.	CHF / Stück
355205	0.40



**Docht gross zu Nassenheider**

Ersatzdocht zu Nassenheider-Verdunster gross.

Artikel-Nr.	CHF / Stück
355206	0.40



**Dochthalter zu Verdunster Nassenheider**

Ersatzteil zu Nassenheider-Verdunster Art. 3570 und 3558.

Artikel-Nr.	CHF / Stück
357001	2.80



### Messbecher

Säureresistent. Mit Einteilung 0 bis 150 ml. Eignet sich ausgezeichnet für das Abmessen der Ameisensäure.

Artikel-Nr.	CHF / Stück
3584	9.90



### Spritzflasche für AS-Säure

Kunststoff, Inhalt 1 Liter. Zum gefahrlosen Befüllen des AS-Verdunster «Nassenheider».

Artikel-Nr.	CHF / Stück
3549	15.50



### VARROX® Verdampfer

Mit dem VARROX®-Verdampfer wird VARROXAL erhitzt. Zur Behandlung in den Monaten November/Dezember im brutfreien Volk.

Artikel-Nr.	CHF / Stück
4200	159.00



### VARROX® EDDY

Temperaturkontrollierter Oxalsäure Verdampfer mit Li-Ion Technologie und Wechselakku. Handlich und leicht. Wiegt unter 600 g mit Akku.

Artikel-Nr.	CHF / Stück
4188	468.00



### VARROX® EDDY Akku

Wechselakku zu VARROX® EDDY Art. 4188.

Artikel-Nr.	CHF / Stück
418801	99.00



### Verdampfer SublimOX®

Temperaturkontrollierter Oxalsäure-Verdampfer inkl. 2 Oxalsäure-Behälter. Für eine schnelle und effektive Behandlung.

Artikel-Nr.	CHF / Stück
4187	470.00



### Ersatzbehälter zu SublimOX®

Ersatzbehälter zu SublimOX Verdampfer Art. 4187

Artikel-Nr.	CHF / Stück
418701	42.00



### Dichtungsring zu SublimOX®

Artikel-Nr.	CHF / Stück
418703	2.90



**Verdunster-/Fütterungsbrett MEIKA® klein**

Rostfreie Gitterfläche von 19×23 cm für mind. 8 CH-Brutrahmen. Fütterungsschlitz mit Verschlusskeil und Hartpavatexplatte.

Artikel-Nr.	CHF / Stück
3508	42.50



**Verdunster-/Fütterungsbrett MEIKA® gross**

Rostfreie Gitterfläche von 19×37 cm für mind. 12 CH-Brutrahmen. Fütterungsschlitz mit Verschlusskeil und Hartpavatexplatte.

Artikel-Nr.	CHF / Stück
3509	49.50



**Bannwabentasche CH**

2-teiliges Bannwabengitter aus Aluminium. Inkl. 2 Klammern zum Verschliessen.

Artikel-Nr.	CHF / Stück
4181	45.00



**Bannwabentasche DB**

Chromstahl. Für 1 Dadant Blatt Rahmen. 44,0×5,5×31,6 cm (L×T×H)

Artikel-Nr.	CHF / Stück
4182	55.00

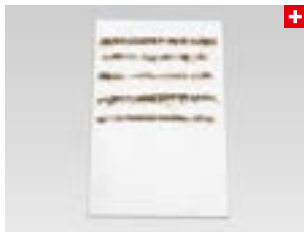

**Winterunterlage CH-Kasten**

Kunststoffunterlage zu Art. 6043. Liefert Informationen zur Herbstfütterung, Gesundheit, Grösse und Sitz der Völker. 50,0×29,7 cm (L×B)

Artikel-Nr.	CHF / Stück
6042	3.50



**Varroagitter Kunststoff**

Strapazierfähiges Material. Leichte Handhabung. Passend zu Winterunterlage Art. 6042. 51,4×29,5×0,8 cm (L×B×H)

Artikel-Nr.	CHF / Stück
6043	9.50



**Varroa-Diagnosegitter**

Chromstahl. Kontrolle, ohne das Volk zu öffnen. Dazu Unterlage Art. 3596 verwenden. 50,0×29,7×0,9 cm (L×B×H)

Artikel-Nr.	CHF / Stück
3590	59.00



**Unterlage zu Varroa-Diagnosegitter**

Chromstahl. Passend zu Varroa-Diagnosegitter (Art. Nr. 3590). 49,0×29,0×1,0 cm (L×B×H)

Artikel-Nr.	CHF / Stück
3596	21.00



### Varroa-Diagnosegitter LAUPEN

Gitter und Auszugsblech aus Aluminium.  
Passend für den CH-Kasten.  
40,0×29,7×0,9 cm (L×B×H)

Artikel-Nr.	CHF / Stück
3598	49.00

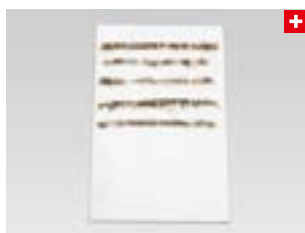

### Winterunterlage Dadant Blatt

Kunststoffunterlage für Dadant Blatt. Liefert Informationen zur Herbstfütterung, Gesundheit, Grösse und Sitz der Völker.  
50,0×37,5 cm (L×B)

Artikel-Nr.	CHF / Stück
6044	3.80



### Varroagitter DB

Aluminium-Lochblech, Für Dadant Gitterböden.  
47,5×44,0 cm (L×B)

Artikel-Nr.	CHF / Stück
6565	35.00



### Varroa-Unterlage für Magazin Zander

Kunststoff. Passend für Art. 4250.  
46,5×35,0 cm (L×B)

Artikel-Nr.	CHF / Stück
425011	9.80



### Formivar

Ameisensäure zur Stossbehandlung (60%), mittels FAM- oder APIDEA-Dispenser (70%) oder mit dem Liebig-Dispenser (85%).

Artikel	Artikel-Nr.	CHF / Flasche
60% zur Stossbehandlung	3548	12.60
70% zur Behandlung mit dem FAM-Dispenser.	3580	12.85
85% zur Behandlung mit dem Liebig-Dispenser.	3568	13.10



**Essigsäure 80%**

Zur Vernichtung von Nose-  
masporen im Wabenmaterial  
und zur Bekämpfung von  
Wachsmotten. 1-Liter-Flasche.

Artikel-Nr.	CHF / Flasche
3528	19.00



**VARROXAL® ad us. vet.  
75 g**

Oxalsäurepräparat: verwendbar  
als Sublimat (mittels  
Verdampfer).

Artikel-Nr.	CHF / Stück
3665	16.50



**OXUVAR® 5,7% ad us. vet.  
275 g**

Sommer: mit Trinkwasser  
verdünnt sprühen. Winter: mit  
Zucker auffüllen und träufeln.  
Konzentrat à 275 g in 0,5-Liter-  
flasche.

Artikel-Nr.	CHF / Flasche
3631	10.65



**OXUVAR® 5,7% ad us. vet.  
1000 g**

Sommer: mit Trinkwasser  
verdünnt sprühen. Winter: mit  
Zucker auffüllen und träufeln.  
Konzentrat à 1'000 g in  
2-Literflasche.

Artikel-Nr.	CHF / Flasche
3630	31.00



**THYMOVAR® Beutel für 1  
Volk**

Thymovar besteht aus  
Schwammtuchplättchen,  
welche je 15 g lebensmittel-  
taugliches Thymol enthalten.  
Beutel mit 1×2 Verdampfungs-  
plättchen.

Artikel-Nr.	CHF / Stück
3587	8.40



**THYMOVAR® Beutel für 5  
Völker**

Thymovar besteht aus  
Schwammtuchplättchen,  
welche je 15 g lebensmittel-  
taugliches Thymol enthalten.  
Einheit: 2×5 Verdampfungs-  
plättchen.

Artikel-Nr.	CHF / Stück
3586	36.50



**MAQS® Ameisensäure,  
2×2 Streifen**

Nach der Honigernte einsetzen.  
2×2 Streifen (68.2 g Ameisen-  
säure pro Streifen).

Artikel-Nr.	CHF / Pack
3653	23.50



**MAQS® Ameisensäure,  
10×2 Streifen**

Nach der Honigernte einsetzen.  
10×2 Streifen (68.2 g Ameisen-  
säure pro Streifen).

Artikel-Nr.	CHF / Pack
3654	90.00



### Thymian

Zum Vereinigen von Völkern.  
Fläschchen à 10 ml.

Artikel-Nr.	CHF / Stück
3526	15.50



### ANTIRAPINA®

Zur Bekämpfung von Räuberei.  
Gut verschlossen jahrelang  
haltbar. Flasche à 100 ml.

Artikel-Nr.	CHF / Stück
3506	13.50



### SALVOLAT Brutreizmittel

Brutreizmittel und Umtragehilfe  
bei Melezitose-Honig.  
Flasche à 500 ml.

Artikel-Nr.	CHF / Flasche
3502	25.00



### Schwefelschnitten extra dünn

Extradünn, tropfen weniger.  
Bund à 500 g.

Artikel-Nr.	CHF / Pack
3532	15.90



### Schwefelschnitten dick

Bund à 500 g.

Artikel-Nr.	CHF / Pack
3530	15.10



### Wabenschwefler

Deckel und Boden abnehmbar.  
Zylinder aus Chromstahl. Zum  
Abbrennen von Schwefelschnit-  
ten.

Artikel-Nr.	CHF / Stück
3537	25.90



### Räubereischutz

Kunststoff. Einfach zu montie-  
ren mit den seitlichen Laschen.  
Öffnung 50×8 mm.  
29,8×3,0×2,5 cm (B×T×H)

Artikel-Nr.	CHF / Stück
6646	13.50



# Königinnenzucht

Zuchtsysteme	66
Umlarven	69
Begatten	69
Abfangen/Zeichnen/Zusetzen	72



### Zuchtsystem APIPLUS® CH 5

Aus EPS-High-Tech-Hartschaumstoff. Kostengünstige Nachzucht-Methode. Mit Jungvolkkasten APIBOX kompatibel.  
40,0×28,0×41,5 cm (L×B×H)

Artikel-Nr.	CHF / Stück
4044	169.00



### Boden zu Zuchtsystem APIPLUS® CH 5

Der Fluglochschieber APIPLUS® ist als Ersatzteil separat erhältlich. Art. 4035

Artikel-Nr.	CHF / Stück
404420	55.00



### Deckel zu APIBOX® CH 5

Deckel zu APIBOX CH-5 (Art. 4044/4047).

Artikel-Nr.	CHF / Stück
404621	35.00



### Fluglochschieber APIPLUS®

Chromstahl. Passt zu Zuchtsystem APIPLUS® (Art. 4044).

Artikel-Nr.	CHF / Stück
4035	14.50



### Holzbeute Mini-Plus

Fichte unbehandelt. Bestehend aus Boden mit Varroagitter, Flugbrett, 2 Ganzzargen, Futterdeckbrett, Blechdach, inkl. 12 Rahmen.  
28,0×28,0×48,0 cm (L×B×H)

Artikel-Nr.	CHF / Stück
4201	75.00



### Erweiterungszarge zu Mini Plus Holzbeute

Fichte unbehandelt. Lieferung ohne Rahmen.

Artikel-Nr.	CHF / Stück
420101	22.50



### Königinnen-Zuchtkasten LAURENZ Mini

Der Kasten besteht aus zwei Abteilen mit unterschiedlicher Flugrichtung, inkl. zwei Wabentaschen, exkl. CH-Honigrahmen und Wabe.

Artikel-Nr.	CHF / Stück
1510	395.00
1511	95.00
(Wabentasche einzeln)	



### Königinnen-Zuchtkasten LAURENZ

Kasten bestehend aus vier Abteilen mit unterschiedlicher Flugrichtung, inkl. 4 Wabentaschen, exkl. CH-Brutrahmen mit Wabe.

Artikel-Nr.	CHF / Stück
1500	620.00
1509	112.00
(Wabentasche einzeln)	



### Zuchtrahmen CH für 21 Zellenzapfen

Brutrahmen für 21 Zellenzapfen. Mit 3 kippbaren Latten, nach vorne geöffnet.

Artikel-Nr.	CHF / Stück
1525	19.00



### Zuchtrahmen CH NICOT für 30 Zellenzapfen

30 Träger (Art. 1622) in CH-Brutrahmen, inkl. Zellen-Aufnahmezapfen (Art. 1623), Weiselbecher (Art. 1625) und Zellenschutzkäfige (Art. 1626).

Artikel-Nr.	CHF / Stück
1619	85.00



### Zuchtrahmen CH APIDEA

Zuchtrahmen für 6 Apidea Rähmli.  
28,5×36,0 cm (B×H)

Artikel-Nr.	CHF / Stück
1615	19.50



### Zuchtrahmen DB NICOT für 30 Zellenzapfen

Zuchtrahmen DB NICOT für 30 Zellenzapfen.  
43,6×30,9 cm (B×H)

Artikel-Nr.	CHF / Stück
1618	85.00



### Zuchtrahmen DB APIDEA

Zuchtrahmen für 6 Apidea Rähmli.  
43,6×30,9 cm (B×H)

Artikel-Nr.	CHF / Stück
1616	19.50



### Zuchtrahmen Zander APIDEA

Zuchtrahmen für 3 Apidea Rähmli.  
41,3×22,0 cm (B×H)

Artikel-Nr.	CHF / Stück
1617	19.50



### Zellenaufnahme-Zapfen NICOT

Zellenaufnahme-Zapfen, ohne Weiselbecher (Art. 1625).

Artikel-Nr.	CHF / Stück
1623	0.80



### Zellenschutzkäfig NICOT

Wird über die Zellenaufnahme-Zapfen Art. 1623 gesteckt.

Artikel-Nr.	CHF / Stück
1626	0.80



### Träger Zuchtssystem NICOT

Nicot-Träger zum Zuchtssystem. Werden auf der Zuchtlatte befestigt.

Artikel-Nr.	CHF / Stück
1622	0.80



### Zellenausfressschutz NICOT

Schützt die Königinnenzelle vor der Zerstörung durch die Bienen. Verwendbar für das Zusetzen von Weiselzellen.

Artikel-Nr.	CHF / Stück
1627	0.80



### Französisches Umsteckverfahren NICOT

Set mit 110 Spezialweiselbechern und Anleitung.

Artikel-Nr.	CHF / Stück
1621	65.90



### Klemmzellenzapfen

Als Jenter-Verbindungszapfen und/oder zum Befestigen des Zuchtstoffes oder der Schwarmzellen. Kein Anlöten mittels Wachs mehr nötig.

Artikel-Nr.	CHF / Stück
1521	1.25



### Weiselbecher

Spezial-Weiselbecher. Beutel à 100 Stück.

Artikel-Nr.	CHF / Pack
1625	14.90



### Okulierkäfig VENUS® einzeln

Für das Schlüpfen von Königinnen. Mit Futter- und Wasserbehälter. Praxisgerechte Konstruktion von Boden und Deckel.

Artikel-Nr.	CHF / Stück
1507	8.30



### Nachzuchtkasten DB

2 Zuchteinheiten mit abgesperrter Futterkammer und belüftetem Boden (ohne Klapprahmen, Art. 411501). 31,0×31,0×37,0 cm (L×B×H)

Artikel-Nr.	CHF / Stück
4115	89.00



### Klapprähmchen zum Nachzuchtkasten DB

Klapprahmen zum Nachzuchtkasten Dadant-Blatt, 3-teilig. Den Nachzuchtkasten finden Sie unter dem Art. 4115.

Artikel-Nr.	CHF / Stück
411501	9.90

## Umlarven Begatten

## Königinnenzucht



### Umlarvinstrument MEIKA®

Haltegriff aus Aluminium, superleicht, hochfeine Umlarvnadel aus Chromstahl.

Artikel-Nr.	CHF / Stück
1534 (Rechtshänder)	37.00
1535 (Linkshänder)	37.00



### Umlarvinstrument universal

Das bekannte Umlarvinstrument, geeignet für Rechts- und Linkshänder. Kiel anfeuchten, damit er geschmeidiger wird.

Artikel-Nr.	CHF / Stück
1533	11.50



### Begattungsbox PROFI

EPS-High-Tech-Hartschaumstoff mit 2 Chromstahl-Waben-trägern. 1,4 Liter grosses Futterfach inkl. Futterpatrone und Bodenschieber aus Aluminium.

Gewicht 1,2 kg.  
43,0×17,5×29,3 cm (L×B×H)

Artikel-Nr.	CHF / Stück
1609	129.00



### Futterpatrone für PROFI Begattungsbox

Futterpatrone aus Kunststoff. Passend zu Art. 1609, Begattungsbox PROFI

Artikel-Nr.	CHF / Stück
1512	5.90



### Begattungskästchen Holz

Blauglockenbaum. Kompatibel mit APIDEA Begattungskästen Art. 1611.  
24,0×15,0×17,0 cm (L×B×H)

Artikel-Nr.	CHF / Stück
1601	37.50



### Brutaufsatz Begattungskästchen

Blauglockenbaum, für 5 Rähmchen, mit Hartholzabstandsstreifen. Kompatibel mit sämtlichen APIDEA-Artikeln.  
24,0×15,0×11,1 cm (L×B×H)

Artikel-Nr.	CHF / Stück
1602	21.00



### Futteraufsatz Begattungskästchen

Blauglockenbaum, Inhalt 0,7 Liter.  
Kompatibel mit sämtlichen APIDEA-Artikeln.  
24,0×15,0×6,6 cm (L×B×H)

Artikel-Nr.	CHF / Stück
1603	23.00



### Rähmchen zu Begattungskästchen

Holzrähmchen mit Nut im Oberträger. Für Art. 1601 und 1611 Begattungskästchen, geeignet.

Artikel-Nr.	CHF / Stück
160101	1.70



### Begattungskästchen APIDEA

Hartschaumstoff. Braun eingefärbt mit 3 Kunststoffrähmchen, Absperrgitter, Futterbehälter und Klarsichtdeckel.

Artikel-Nr.	CHF / Stück
1611	32.50



### Brutaufsatz APIDEA

Hartschaumstoff. Mit diesem Aufsatz kann das Begattungskästchen um 5 Rähmchen erweitert werden. Zu APIDEA Art. 1611.

Artikel-Nr.	CHF / Stück
1613	18.00



### Futteraufsatz APIDEA

Hartschaumstoff. Höhe 5,5 cm, Fassungsvermögen ca. 1,2 kg Futterteig. Aufsatz zu APIDEA-Begattungskästchen Art. 1611.

Artikel-Nr.	CHF / Stück
1612	18.50



### Deckel zu APIDEA

EPS-Ersatzteil Deckel zu APIDEA-Begattungskästchen, Art. 1611.

Artikel-Nr.	CHF / Stück
161108	8.10



### Schiebeboden zu APIDEA

EPS-Ersatzteil Bodenschieber zu APIDEA-Begattungskästchen, Art. 1611.

Artikel-Nr.	CHF / Stück
161107	8.00



### Frontschieber zu APIDEA

EPS-Ersatzteil Frontschieber zu APIDEA-Begattungskästchen, Art. 1611.

Artikel-Nr.	CHF / Stück
161109	5.80



### Futtertrog zu APIDEA

EPS-Ersatzteil Futtertrog zu APIDEA-Begattungskästchen, Art. 1611.

Artikel-Nr.	CHF / Stück
161105	7.10



### Einwegrähmchen APIDEA

Aus Pappelholz, einfache Montage, Bestückung mit einer 3 cm breiten Mittelwand (Set Art. 161112). Pack à 10 Stück.

Artikel-Nr.	CHF / Pack
161111	8.50



### Einwegrähmchen- und Wabeset APIDEA

Set = Einwegrähmchen, inkl. 10 passende 3 cm breite Mittelwände.

Artikel-Nr.	CHF / Set
161112	24.50



### Rähmchen und Gittergarnitur APIDEA

Set mit 3 braunen Rähmchen sowie einem Luft- und Absperrgitter.

Artikel-Nr.	CHF / Stück
161104	8.00



### Rähmchen APIDEA, blau

Ersatzrähmen blau. Hitzebeständig. Passend zu Art. 1611 und Art. 1613

Artikel-Nr.	CHF / Stück
161106	3.60



### Rähmchen APIDEA, braun

Ersatzrähmchen braun. Einzeln erhältlich. Passend zu Art. 1611 und Art. 1613.

Artikel-Nr.	CHF / Stück
161101	2.80



### Luft- und Absperrgitter APIDEA

Ersatz Luft- und Absperrgitter zu APIDEA-Begattungskästchen, Art. 1611.

Artikel-Nr.	CHF / Stück
161103	3.30



### Klarsichtdeckel APIDEA

Klarsichtdeckel passend zu Art. 1611 und 1612.

Artikel-Nr.	CHF / Stück
161102	3.30



### Klarsichtdeckel APIDEA wärmebeständig

Klarsichtdeckel hitzebeständig, passend zu Art. 1611 und 1612.

Artikel-Nr.	CHF / Stück
161110	4.80



### Bienenschöpfer

Chromstahl. Inhalt 130–150 g Bienen oder 500 g Zucker. Auch verwendbar bei der Fütterung.

Artikel-Nr.	CHF / Stück
1620	39.00



### Königin-Abfangklip

Gefederte, taschenförmige «Zange» aus transparentem Kunststoff. Zum Abfangen der Königin direkt auf der Wabe.

Artikel-Nr.	CHF / Stück
1587	8.50



### Königin-Abfangglas aus Kunststoff

Artikel-Nr.	CHF / Stück
1585	9.50



### Königin-Abfangglas

Aus Glas mit grossem Fangkörper, mundgeblasen.

Artikel-Nr.	CHF / Stück
1586	10.50



### Zeichnungsapparat FIX

Ausführung mit Netz, Kolben und weicher Schaumstoffauflage. Durchsichtiger Kunststoff.

Artikel-Nr.	CHF / Stück
1600	32.00



### Zeichnungs- und Aufsaugapparat Regina

Mit Netz. Zum Abfangen und Zeichnen der Königin in einem Arbeitsgang.

Artikel-Nr.	CHF / Stück
1584	39.00



### Zeichnungsgerät LBO

Kunststoff-Zeichengerät für ein einfaches Zeichnen direkt auf der Wabe.

Artikel-Nr.	CHF / Stück
1591	7.50



### Zeichnungsgerät ReDe

Handlicher Zeichnungsapparat aus Kunststoff mit weicher Schaumstoffauflage.

Artikel-Nr.	CHF / Stück
1583	23.50





**Opalith-Zeichnungsgarnitur**

Formplättchen mit leuchtenden Nummern 1–100 bestehend aus 5 Karten in allen Farben. Zeichnungsleim schnelltrocknend.

Artikel-Nr.	CHF / Stück
1565	29.00



**Zeichnungsleim**

Schnelltrocknend. Inhalt 2,5 ml.

Artikel-Nr.	CHF / Stück
1582	4.90



**Versand- und Zusetzkäfig NICOT**

Flaches Modell mit Schieber, speziell für Magazinbeuten. Auch als Versandkäfig verwendbar.

Artikel-Nr.	CHF / Stück
1597	1.00



**Versand- und Zusetzkäfig MEIKA®**

Kunststoff. Käfig mit transparentem Schieber zum Betrachten der Königin. Zwei Futterkammern zur sanften Zusetzung (Schritt für Schritt) der Königin.

Artikel-Nr.	CHF / Stück
1599	1.20



**Zeichungsstift QUEEN MARKER**

Lackstifte Queen Marker schnelltrocknend.

Jahresfarben:  
2022 gelb  
2023 rot  
2024 grün  
2025 blau  
2026 weiss

Artikel	Artikel-Nr.	CHF / Stück
weiss	1631	8.30
gelb	1632	8.30
rot	1633	8.30
grün	1634	8.30
blau	1635	8.30



Artikel	Artikel-Nr.	CHF / Stück
<b>weiss</b>	1637	<b>8.50</b>
<b>gelb</b>	1638	<b>8.50</b>
<b>rot</b>	1639	<b>8.50</b>
<b>grün</b>	1640	<b>8.50</b>
<b>blau</b>	1641	<b>8.50</b>

### Zeichnungsfarbe Apicolori

Zeichnungsfarben Apicolori schnell-trocknend.

Jahresfarben:

2022 gelb

2023 rot

2024 grün

2025 blau

2026 weiss

# Schwarmzeit

---

Schwarmkisten 76

---

Schwarmfangsack/Trichter 77



### Kunstschwarmkasten MEIKA®

Gewicht nur 1,6 kg. Für 1–2 kg Bienen.  
Beidseitig grosse Gitteröffnungen. Boden abnehmbar.  
29,5×18,0×39,0 cm (B×T×H)

Artikel-Nr.	CHF / Stück
2003	84.00



### Schwarmkasten ARBON

Gewicht: 3 kg. Mit fest montiertem Deckel, mobilem Boden und Front-Drehschieber.  
45,0×27,5×37,0 cm (B×T×H)

Artikel-Nr.	CHF / Stück
2016	151.00



### Schwarmkasten SUM-SUM

Gewicht: 3,5 kg. Deckel und Boden abnehmbar. Direktes Einlogieren des Schwarmes in einem CH-Kasten (Schwarm hängt am Deckel).  
44,0×28,0×36,0 cm (B×T×H)

Artikel-Nr.	CHF / Stück
2001	154.00



### Schwarm- und Transportkasten ANTIVARROA

Gewicht: 4 kg. Für grosse Schwärme bis 3 kg. Tragleisten für 6 CH-Brutwaben (Kaltbau). Abnehmbarer Deckel und Boden. Passt in jeden CH Kasten.  
35,0×28,0×51,0 cm (B×T×H)

Artikel-Nr.	CHF / Stück
2005	169.00



### Feglingskasten Frieden

Gewicht: 4 kg. Aus Holz. Inkl. Futtergeschirr, Flugloch, mit Tragleisten zum Transportieren von CH-Brutwaben. Vielseitig einsetzbar.  
35,0×29,0×51,0 cm (B×T×H)

Artikel-Nr.	CHF / Stück
2017	195.00



### Einwegkasten aus Karton API-MODEL DB

Für Dadant Blatt. Karton mit einer Luftöffnung unten und oben sowie Flugloch, Wabenträger und Lüftungsgitter.  
25,0×49,0×35,5 cm (B×T×H)

Artikel-Nr.	CHF / Stück
4089	13.90



### Einwegkasten aus Karton API-MODEL CH

Für CH-Brutrahmen. Karton mit einer Luftöffnung unten und oben. Inkl. Flugloch und Wabenträger.  
24,5×31,0×43,0 cm (B×T×H)

Artikel-Nr.	CHF / Stück
4090	13.90



### Siebeinrichtung TRIEUR für CH-Kasten

Fichtenholz, 3-Schichtplatte, passend in jeden CH Kasten. Ermöglicht einfaches Einfangen der Königin und das Ausieben der Drohnen.  
30,0×49,0×24,5 cm (B×T×H)

Artikel-Nr.	CHF / Stück
2019	155.00



### Bienentrichter aus Aluminium

Aluminium (sehr leicht),  
Ø 50 cm/7,5 cm, Gewicht 1,2 kg.

Artikel-Nr.	CHF / Stück
2004	165.00



### Bienentrichter aus verzinktem Stahlblech

Stahlblech verzinkt,  
Ø 45 cm/7,5 cm, Gewicht 1,8 kg.

Artikel-Nr.	CHF / Stück
2007	85.00



### Schwarmlockstoff SWARM CATCH Nasonov

Ein bewährtes Schwarmlockmittel auf Pheromonbasis aus der Duftdrüse der Schwarmspurbienen. Hochwirksam. 1 Ampulle.

Artikel-Nr.	CHF / Stück
2010	19.90



### Schwarmfangsack

Klappbarer Ring, Rohrhalterung aus verzinktem Stahl und strapazierfähigem Kunststoffbeutel zum Fassen von Schwärmen im hohen Geäste. Die Bienen verfangen sich nicht (Lieferung ohne Stange).

Artikel-Nr.	CHF / Stück
2006	79.00



### Teleskopstange Basismodell

2-teilig (2 x 2 m) aus Aluminium. Geeignet für den Schwarmfangsack Art.Nr. 2006. Basismodell ausziehbar bis max. 4 m Länge.

Artikel-Nr.	CHF / Stück
2011	85.00



### Verlängerung «N° 1» zu Teleskopstange

Passend zu Basismodell Art. 2011, Verlängerung um weitere 2 m = 6 m (mit Basismodell).

Artikel-Nr.	CHF / Stück
201101	59.00



### Verlängerung «N° 2» zu Teleskopstange

Passend zu Basismodell Art. 2011 und Verlängerung Nr. 1, Art. 201101. Verlängerung um weitere 2 m = 8 m.

Artikel-Nr.	CHF / Stück
201102	59.00



### Verlängerung «N° 3» zu Teleskopstange

Passend zu Basismodell Art. 2011 und Verlängerung Nr. 1, Art. 201101 und Verlängerung Nr. 2, Art. 201102. Verlängerung um weitere 2 m = 10 m.

Artikel-Nr.	CHF / Stück
201104	59.00

# Honigernte/Honigverarbeitung

---

Transportieren	79
----------------	----

Transportboxen	79
----------------	----

---

Abdeckeln/Messen	79
------------------	----

Refraktometer	79
---------------	----

Abdeckungsgeräte	80
------------------	----

Abdeckungsgefäße	81
------------------	----

---

Honigschleudern	82
-----------------	----

Radialschleudern	82
------------------	----

Tangentialschleudern	86
----------------------	----

Zubehör Honigschleudern	87
-------------------------	----

---

Abfüllen	88
----------	----

---

Rühren	92
--------	----

---

Verflüssigen	93
--------------	----



### Wabenbox für DB-Mass

Kunststoff. Gewicht 1,2 kg. Platz für 8 Honigwaben Dadant Blatt oder Zander. Stapelbar, leicht zu reinigen.

Artikel-Nr.	CHF / Stück
4065	49.00



### Wabenbox komplett für CH-Mass

Kunststoff. Gewicht 1,5 kg. Platz für 11 Honigwaben 28 mm. Stapelbar, leicht zu reinigen.

Artikel-Nr.	CHF / Stück
4053 (komplett)	55.00
405303 (Wabenbox)	32.50
405301 (Wabenträger)	9.00
405302 (Holzdeckel)	19.00



### Wabenbox für CH-Brutrahmen

Kunststoff-Kiste für 14 CH-Brutrahmen. Inkl. Deckel und Wabenträger.

Artikel-Nr.	CHF / Stück
4064	195.00



### Basiselement zu Wabentransport-Box

Für CH Mass. Basiselement für 14 Honigwaben mit Boden und Deckel. Kann mit Aufbauelementen (Art. 4055) aufgestockt werden.

Artikel-Nr.	CHF / Stück
4056	112.50



### Aufbauelement zu Wabentransport-Box

Aufbauelement zu Art.Nr. 4056, ohne Boden und Deckel.

Artikel-Nr.	CHF / Stück
4055	85.50



### Honigrefraktometer

Zur direkten Bestimmung des Wassergehaltes. Stabile Metallausführung. Kunststoffbox mit Polster und Etui, inkl. Eichset. Gewicht 230 g.

Artikel-Nr.	CHF / Stück
4580	149.00



### Honigrefraktometer ATAGO BX

Zur direkten Bestimmung des Wassergehaltes im Honig. Einfache Handhabung, sicheres Ablesen. Inkl. Etui, Gewicht 260 g.

Artikel-Nr.	CHF / Stück
4581	265.00



### Honigrefraktometer ATAGO PAL-22S

Digitales Honigrefraktometer mit automatischer Temperaturskompensation (10–40° Grad) zur schnellen und einfachen Bestimmung des Wassergehaltes im Honig.

Artikel-Nr.	CHF / Stück
4510	355.00



### Abdeckungsgabel 25 mm

Geeignet zum Herauslösen der Drogenbrut (Varroa-Kontrolle).

Artikel-Nr.	CHF / Stück
4515	17.50



### Abdeckungsgabel 38 mm

Abdeckungsgabel kurze Form. Kunststoffgriff, mit abgekröpften Nadeln, Nadellänge 38 mm.

Artikel-Nr.	CHF / Stück
4525	24.00



### Abdeckungsgabel 45 mm

Rostfrei. Nadellänge 45 mm. Lange Form. Gelber, robuster Kunststoffgriff und bruchfeste, abgekröpfte Nadeln.

Artikel-Nr.	CHF / Stück
4519	34.90



### Abdeckungshobel

Abdeckungshobel mit integrierter Abdeckungsgabel. Länge: 24 cm, Breite Gabel: 7,5 cm.

Artikel-Nr.	CHF / Stück
4526	31.00



### Abdeckungsmesser für Linkshänder

Schneide mit Spezialschliff aus Chromstahl, Kunststoffgriff, Gesamtlänge 46,5 cm / Länge Schneide 30,5 cm.

Artikel-Nr.	CHF / Stück
4507	44.50



### Abdeckungsmesser für Rechtshänder

Schneide mit Spezialschliff aus Chromstahl, Kunststoffgriff, Gesamtlänge 46,5 cm / Länge Schneide 30,5 cm.

Artikel-Nr.	CHF / Stück
4508	44.50



### Abdeckungsmesser elektrisch

Mit Holzgriff und rostfreier Klinge, Länge 25 cm. Die Wärme wird mit einem in der Klinge eingebauten Thermostat geregelt.

Artikel-Nr.	CHF / Stück
4501	265.00



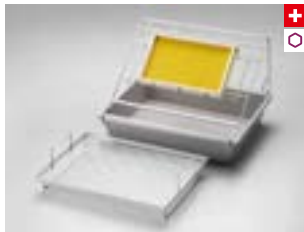

**Abdeckungsgefäß  
LURAN**

Für 1–15 Völker. Wabenauf-  
lage und Tropfsieb Chromstahl.  
48,0×36,0×32,0 cm (L×B×H)

Artikel-Nr.	CHF / Stück
4530	185.00
453002 (Tropfsieb)	74.00
453202 (Wabenauf.)	85.00
453001 (Schale)	35.00



**Abdeckungsgefäß  
KOMBI**

Für bis zu 20 Völker. Wabenauf-  
lage und Tropfsieb aus  
Chromstahl.  
50,0×34,0×48,0 cm (L×B×H)

Artikel-Nr.	CHF / Stück
4532	215.00
453201 (Tropfsieb)	77.00
453202 (Wabenauf.)	85.00



**Abdeckungsgefäß  
PROFESSIONEL**

Für 20 Völker und mehr.  
Wabenauf-  
lage und Tropfsieb  
Chromstahl.  
60,0×40,0×43,0 cm (L×B×H)

Artikel-Nr.	CHF / Stück
4534	295.00
453401 (Tropfsieb)	99.00
453402 (Wabenauf.)	95.00



**Abdeckungsgefäß  
MEIKA®**

Kunststoffbehälter mit  
Auslaufstützen, Siebeinsatz,  
Wabenträger und Ablage aus  
Chromstahl.  
54,0×44,5×38,0 cm (L×B×H)

Artikel-Nr.	CHF / Stück
4539	295.00

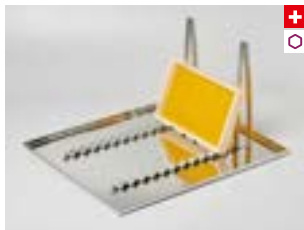

**Waben-Ablage einzeln  
MEIKA®**

Chromstahl.  
55,5×46,0×36,0 cm (L×B×H)

Artikel-Nr.	CHF / Stück
453901	96.90



**Abdeckungstisch PROF**

Mit Chromstahlwanne,  
Auflegegestell, Siebeinsatz,  
Wabenablage, Deckel und  
Honighahn.  
100×50×80 cm (L×B×H)

Artikel-Nr.	CHF / Stück
4537	689.00



### Radialschleuder 9tlg Handantrieb

Geeignet für 3 bis 10 Völker.  
Der Boden des Kessels ist nahtlos und Richtung Quetschhahn geneigt. Der Quetschhahn ist am tiefst möglichen Punkt angeschweisst.

- Kessel, Wabenkorb und Ausguss aus Chromstahl
- Transparente Sicherheitsdeckel
- 2 Transportgriffe

#### Spezifikation

- Kesseldurchmesser 53 cm
- 9 teiliger Radialkorb
- Für Rahmen mit einer Höhe bis 175 mm (ausgenommen Mini-Plus Rahmen)
- Für 9 CH Honigrahmen 28 mm breit oder 6 CH Honigrahmen 35 mm breit
- Der höhenverstellbare Wabenkorb kann der Oberleistenlänge der Waben angepasst werden
- Freilaufantrieb mit Bremswirkung in die Gegenrichtung
- Gute Standfestigkeit
- Ausgusshöhe 41 cm
- Zum Schleudern von Brutwaben ausstattbar mit 3 Wabenträger Art. 5030

Artikel-Nr.	CHF / Stück
5045	955.00



### Radialschleuder FALCO Handantrieb

Geeignet für 3 bis 10 Völker.  
Der tiefgezogene Kesselboden fördert den guten Abfluss des Honigs. Eignet sich besonders gut für das Schleudern an Orten ohne Stromanschluss.

- Kessel, Wabenkorb und Ausguss aus Chromstahl
- Transparente Sicherheitsdeckel
- 2 Transportgriffe

#### Spezifikation

- Kesseldurchmesser 63 cm
- 12 teiliger Radialkorb
- Für Rahmen mit einer Höhe bis 220 mm (ausgenommen Mini-Plus Rahmen)
- Der höhenverstellbare Wabenkorb kann der Oberleistenlänge der Waben angepasst werden
- Freilaufendes Handgetriebe mit Bremswirkung in der Gegenrichtung
- Am schräg montierten Ausguss hahn kann kein Anhängesieb angebracht werden
- Gute Standfestigkeit
- Ausgusshöhe 36 cm
- Montage eines Radialkorbes möglich
- Aufrüstung mit Motor möglich

Artikel-Nr.	CHF / Stück
5020	1'550.00



### Radialschleuder 9tlg Motorantrieb

Geeignet für 3 bis 10 Völker.  
Der Boden des Kessels ist nahtlos und Richtung Quetschhahn geneigt. Der Quetschhahn ist am tiefst möglichen Punkt angeschweisst.

- Kessel, Wabenkorb und Ausguss aus Chromstahl
- Transparente Sicherheitsdeckel
- 2 Transportgriffe

#### Spezifikation

- Kesseldurchmesser 53 cm
- 9 teiliger Radialkorb
- Für Rahmen mit einer Höhe bis 175 mm (ausgenommen Mini-Plus Rahmen)
- Für 9 CH Honigrahmen 28 mm breit oder 6 CH Honigrahmen 35 mm breit
- Der höhenverstellbare Wabenkorb kann der Oberleistenlänge der Waben angepasst werden
- Motor stufenlos regulierbar in beide Richtungen 110V / 230W
- Automatische Abschaltung beim Öffnen des Deckels
- Gute Standfestigkeit
- Ausgusshöhe 41 cm
- Zum Schleudern von Brutwaben ausstattbar mit 3 Wabenträger Art. 5030

Artikel-Nr.	CHF / Stück
5046	1'450.00



**Radialschleuder PHOENIX  
Motorantrieb**

Geeignet für 5 bis 20 Völker.  
Der tiefgezogene Kesselboden fördert den guten Abfluss des Honigs. Gute Standfestigkeit durch die geschwungenen Beine.

- Kessel, Wabenkorb und Ausguss aus Chromstahl
- Abnehmbare, transparente Sicherheitsdeckel
- 2 Transportgriffe

**Spezifikation**

- Kesseldurchmesser 63 cm
- 12 teiliger Radialkorb
- Für Rahmen mit einer Höhe bis 220 mm (ausgenommen Mini-Plus Rahmen)
- Der höhenverstellbare Wabenkorb kann der Oberleistenlänge der Waben angepasst werden
- Motor stufenlos regulierbar in beide Richtungen 110V / 230W
- Am schräg montierten Ausgusshahn kann kein Anhängesieb angebracht werden
- Ausgusshöhe 36 cm
- Zum Schleudern von Brutwaben ausstattbar mit 2 oder 4 Wabenträger Art. 5030

Artikel-Nr.	CHF / Stück
5024	1'990.00



**Radialschleuder PRIMUS  
Motorantrieb**

Geeignet für 15 bis 30 Völker.  
Die Beine können auf 2 verschiedenen Höhen befestigt werden.

- Kessel, Wabenkorb und Ausguss aus Chromstahl
- Abnehmbare, transparente Sicherheitsdeckel
- 2 Transportgriffe

**Spezifikation**

- Kesseldurchmesser 63 cm
- 12 teiliger Radialkorb
- Für Rahmen mit einer Höhe bis 220 mm (ausgenommen Mini-Plus Rahmen)
- Der höhenverstellbare Wabenkorb kann der Breite der Waben angepasst werden
- Motor stufenlos regulierbar in beide Richtungen (110 W / 220 V)
- Automatische Abschaltung des Motors beim Öffnen des Deckels
- Sehr stabile Beine
- Ausgusshöhe 40 oder 50 cm
- Zum Schleudern von Brutwaben ausstattbar mit 2 oder 4 Wabenträger Art. 5030

Artikel-Nr.	CHF / Stück
5003	2'300.00



**Radialschleuder KÜNTEN  
Motorantrieb**

Geeignet für 10 bis 20 Völker.  
Durch die höhenverstellbaren Beine auf 5 verschiedene Stufen kann die Schleuder der Grösse des Imkers angepasst werden.

- Kessel, Wabenkorb und Ausguss aus Chromstahl
- Abnehmbare, transparente Sicherheitsdeckel
- 2 Transportgriffe

**Spezifikation**

- Kesseldurchmesser 63 cm
- 12 teiliger Radialkorb
- Für Rahmen mit einer Höhe bis 220 mm (ausgenommen Mini-Plus Rahmen)
- Der höhenverstellbare Wabenkorb kann der Oberleistenlänge der Waben angepasst werden
- Motor stufenlos regulierbar in beide Richtungen (110 Watt / 230 Volt)
- Automatische Abschaltung des Motors beim Öffnen des Deckels
- Sehr stabile Beine
- Ausgusshöhe 35 bis 45 cm
- Zum Schleudern von Brutwaben ausstattbar mit 2 oder 4 Wabenträger Art. 5030

Artikel-Nr.	CHF / Stück
5002	2'570.00



### Radialschleuder FLUX 12 Motorantrieb

Geeignet für 10 bis 20 Völker.  
Leistungsfähige 12 Waben Radialschleuder mit sehr ruhigem Direktantrieb auch bei voller Drehzahl. Kesselboden mit Gefälle zum Quetschhahn.

- Kessel, Wabenkorb und Ausguss aus Chromstahl
- transparente Sicherheitsdeckel
- 2 Transportgriffe

#### Spezifikation

- Kesseldurchmesser 63 cm
- 12 teiliger Radialkorb
- Für Rahmen mit einer Höhe bis 180 mm (ausgenommen Mini-Plus Rähmchen)
- Der höhenverstellbare Wabenkorb kann der Oberleistenlänge der Waben angepasst werden
- Motor stufenlos regulierbar in beide Richtungen
- Automatische Abschaltung des Motors beim Öffnen des Deckels
- Ausgusshöhe 38 cm
- Zum Schleudern von Brutwaben ausstattbar mit 2 oder 4 Wabenträger Art. 5030

Artikel-Nr.	CHF / Stück
5065	2'490.00



### Radialschleuder FLUX 16 Motorantrieb

Geeignet für 15 bis 30 Völker.  
Leistungsfähige 16 Waben Radialschleuder mit sehr ruhigem Direktantrieb auch bei voller Drehzahl. Kesselboden mit Gefälle zum Quetschhahn.

- Kessel, Wabenkorb und Ausguss aus Chromstahl
- transparente Sicherheitsdeckel
- 2 Transportgriffe

#### Spezifikation

- Kesseldurchmesser 72 cm
- 16 teiliger Radialkorb
- Für Rahmen mit einer Höhe bis 230 mm (ausgenommen Mini-Plus Rähmchen)
- Der höhenverstellbare Wabenkorb kann der Oberleistenlänge der Waben angepasst werden
- Motor stufenlos, in beide Richtungen, regulierbar
- Automatische Abschaltung des Motors beim Öffnen des Deckels
- Ausgusshöhe 38 cm
- Zum Schleudern von Brutwaben ausstattbar mit 2 oder 4 Wabenträger Art. 5030

Artikel-Nr.	CHF / Stück
5066	2'750.00



### Radialschleuder Vollautomatik 12 Rahmen

Geeignet für 10 bis 20 Völker.  
Programmierbar mit 10 verschiedenen Programmen. Die Beine können auf 2 verschiedenen Höhen befestigt werden.

- Kessel, Wabenkorb und Ausguss aus Chromstahl
- Transparente Sicherheitsdeckel
- 2 Transportgriffe

#### Spezifikation

- Kesseldurchmesser 63 cm
- 12 teiliger Radialkorb
- Für Rahmen mit einer Höhe bis 220 mm (ausgenommen Mini-Plus Rähmchen)
- Der höhenverstellbare Wabenkorb kann der Oberleistenlänge der Waben angepasst werden
- Vollautomatische Motorensteuerung mit 10 verschiedenen Programmen
- Eigene Programme können eingegeben werden
- Motor (110 Watt/220 Volt)
- Automatische Abschaltung des Motors beim Öffnen des Deckels
- Ausgusshöhe 40 oder 45 cm
- Zum Schleudern von Brutwaben ausstattbar mit 2 oder 4 Wabenträger Art. 5030

Artikel-Nr.	CHF / Stück
5057	2'550.00



**Radialschleuder Vollautomatik 16 Rahmen**

Geeignet für 15 bis 40 Völker. Mit 10 verschiedenen Programmen. Die Beine können auf zwei verschiedenen Höhen befestigt werden.

- Kessel, Wabenkorb und Ausguss aus Chromstahl
- Transparente Sicherheitsdeckel
- 2 Transportgriffe

**Spezifikation**

- Kesseldurchmesser 76 cm
- 16 teiliger Radialkorb
- Für Rahmen mit einer Höhe bis 220 mm (ausgenommen Mini-Plus Rahmmen)
- Der höhenverstellbare Wabenkorb kann der Oberleistenlänge der Waben angepasst werden
- Vollautomatische Motorensteuerung mit 10 verschiedenen Programmen
- Eigene Programme können eingegeben werden
- Motor (180 Watt/230 Volt)
- Automatische Abschaltung des Motors beim Öffnen des Deckels
- Ausgusshöhe 39 cm
- Der Boden im Kessel ist fugenlos und zum Quetschhahn hin geneigt

Artikel-Nr.	CHF / Stück
5058	3'795.00



**Radialschleuder Vollautomatik 20 Rahmen**

Geeignet ab 40 Völker. Der Radial-Wabenkorb ist durch einen 4- oder 6teiligen Selbstwendekorb austauschbar.

- Kessel, Wabenkorb und Ausguss aus Chromstahl
- Transparente Sicherheitsdeckel
- 2 Transportgriffe

**Spezifikation**

- Kesseldurchmesser 77 cm
- 20 teiliger Radialkorb
- Für Rahmen bis 220mm Oberleistenlänge (ausgenommen Mini-Plus Rahmen)
- Der höhenverstellbare Wabenkorb kann der Oberleistenlänge der Waben angepasst werden
- Vollautomatische Motorensteuerung mit 10 verschiedenen Programmen
- Eigene Programme können eingegeben werden
- Wandhalterung für das Bedienelement
- Unterantriebsmotor (370 Watt/220 Volt)
- Deckel mit Sicherheitsschalter
- Schleudern von Brutwaben nur mit Wabenträgern möglich

Artikel-Nr.	CHF / Stück
5053	5'600.00



**Selbstwendeschleuder Vollautomatik**

Geeignet ab 40 Völker. Chromstahl, mit 6 Wabentaschen 35×40×4,5 cm. Waben werden tangential geschleudert und automatisch gewendet.

- Kessel, Wabenkorb und Ausguss aus Chromstahl
- Transparente Sicherheitsdeckel

**Spezifikation**

- Kesseldurchmesser 95 cm
- Für Rahmen mit einer Höhe bis 320 mm
- Mit 2 rostfreien Quetschhahnen
- Der 2 Zoll-Quetschhahn ist am tiefstmöglichen Punkt eingebaut, damit der Honig vollumfänglich abfließen kann
- Vollautomatische Motorensteuerung mit 10 verschiedenen Programmen
- Eigene Programme können eingegeben werden
- Motor (370 Watt / 230 Volt)
- Deckel mit Sicherheitseinrichtung des Motor schaltet beim Öffnen der Deckel automatisch ab
- Schleudern von Brutwaben möglich

Artikel-Nr.	CHF / Stück
5055	5'150.00



### Tangentialschleuder NIBBIO Handantrieb

Geeignet für 1 bis 5 Völker  
Der tiefgezogene Kesselboden fördert den guten Abfluss des Honigs. Eignet sich besonders für das Schleudern an Orten ohne Stromanschluss.

Optional mit Motor lieferbar Art. 501702

- Kessel, Wabenkorb aus Chromstahl
- Ausguss aus Kunststoff
- Transparente Sicherheitsdeckel

#### Spezifikation

- Kesseldurchmesser 52 cm
- Montage eines Radialkorbes nicht möglich
- Im 3-teiligen Wabenkorb können alle gängigen Rahmenmasse geschleudert werden. Bei kleineren Rahmen wie z.B. CH oder DB können 6 Rahmen, bei grösseren Rahmen wie z.B. Zander oder DN können 3 Rahmen geschleudert werden
- Auch geeignet für Mini-Plus Rahmen und alle Brutrahmen
- Freilaufendes Handgetriebe mit Bremswirkung in der Gegenrichtung
- Am schräg montierten Ausguss kann kein Anhängesieb angebracht werden

Artikel-Nr.	CHF / Stück
5017	780.00



### Tangentialschleuder FALCO Handantrieb

Geeignet für 5 bis 15 Völker.  
Der tiefgezogene Kesselboden fördert den guten Abfluss des Honigs. Eignet sich besonders für das Schleudern an Orten ohne Stromanschluss.

- Kessel, Wabenkorb und Ausguss aus Chromstahl
- Transparente Sicherheitsdeckel
- 2 Transportgriffe

#### Spezifikation

- Kesseldurchmesser 63 cm
- Im 4-teiligen Wabenkorb können alle gängigen Rahmenmasse geschleudert werden. Bei kleineren Waben wie z.B. CH oder DB können 8 Waben, bei grösseren Waben wie z.B. Zander oder DN können 4 Waben geschleudert werden
- Auch geeignet für Mini-Plus Rahmen und alle Brutwaben
- Freilaufendes Handgetriebe mit Bremswirkung in der Gegenrichtung
- Am schräg montierten Ausguss kann kein Anhängesieb angebracht werden
- Ausgusshöhe 36 cm
- Montage eines Radialkorbes möglich
- Aufrüstung mit Motor möglich

Artikel-Nr.	CHF / Stück
5019	1'050.00



### Tangentialschleuder PHOENIX Motorantrieb

Geeignet für 3 bis 10 Völker.  
Der tiefgezogene Kesselboden fördert den guten Abfluss des Honigs. Gute Standfestigkeit durch die geschwungenen Beine.

- Kessel, Wabenkorb und Ausguss aus Chromstahl
- transparente Sicherheitsdeckel
- 2 Transportgriffe

#### Spezifikation

- Kesseldurchmesser 63 cm
- Im 4-teiligen Wabenkorb können alle gängigen Rahmenmasse geschleudert werden. Bei kleineren Waben wie z.B. CH oder DB können 8 Waben, bei grösseren Waben wie z.B. Zander oder DN können 4 Waben geschleudert werden
- Auch geeignet für Mini-Plus Rahmen und alle Brutwaben
- Motor stufenlos regulierbar in beide Richtungen (110 W/220V)
- Durch den Sicherheitsschalter öffnet sich der Deckel nach dem Abschalten mit Verzögerung
- Am schräg montierten Ausguss kann kein Anhängesieb angebracht werden
- Montage eines Radialkorbes möglich

Artikel-Nr.	CHF / Stück
5023	1'650.00



**Stahlkugel 8 mm**

Ersatz-Stahlkugel Ø 8 mm für kleine Kessel.

Artikel-Nr.	CHF / Stück
9709	3.20



**Stahlkugel 11 mm**

Ersatz-Stahlkugel Ø 11 mm für 12er Korb.

Artikel-Nr.	CHF / Stück
9708	3.20



**Stahlkugel 15 mm**

Ersatz-Stahlkugel Ø15 mm.

Artikel-Nr.	CHF / Stück
9707	3.20



**Wabenträger zu Radialkorb**

Chromstahl. Für Schweizer-, Spühler-, Helvetia-, Dadant-Blatt- und Dadant-Typ-Waben.

Artikel-Nr.	CHF / Stück
5030	82.50



**Einhängetasche für Abdeckelwachs**

Einhängetasche für Deckel- oder Baurahmenwachs. Zum Einhängen in den Tangential-Schleuderkorb. Möglichst paarweise einsetzen. 34×23×3 cm (L×B×H)

Artikel-Nr.	CHF / Stück
5060	23.00



**Radial-Korb 12teilig**

Chromstahl. Umbau von Tangential auf Radial. Korb inkl. Anpassungen an der Schleuder.

Artikel-Nr.	CHF / Stück
5004	790.00



**Radial-Korb 16teilig**

Chromstahl. Umbau von Tangential auf Radial. Korb inkl. Anpassungen an der Schleuder.

Artikel-Nr.	CHF / Stück
5008	890.00



**Wabenkorb 3-teilig**

Chromstahl. Im 3-teiligen Wabenkorb können alle gängigen Rahmenmasse geschleudert werden.

Artikel-Nr.	CHF / Stück
501705	195.00



## Honigkessel Kunststoff

Lebensmittelechter Kunststoff, weiss, konische Form. Gute Stabilität dank Greif- und Wulstrand.

Artikel	Artikel-Nr.	CHF / Stück
<b>10 kg</b> Ø 25 cm, Höhe 19 cm, Henkel Kunststoff	5547	<b>6.50</b>
<b>15 kg</b> Ø 25 cm, Höhe 26 cm, Henkel Kunststoff	5503	<b>7.50</b>
<b>20 kg</b> Ø 31 cm, Höhe 25 cm, Henkel Stahlbügel	5548	<b>8.50</b>
<b>25 kg</b> Ø 31 cm, Höhe 28 cm, Henkel Stahlbügel.	5501	<b>9.50</b>



## Honigkessel Chromstahl

Nahtlos geschweisster Boden.  
Konische Form. Ø 30,6 cm

Artikel	Artikel-Nr.	CHF / Stück
<b>15 kg</b>	5490	<b>140.00</b>
<b>20 kg</b>	5491	<b>145.00</b>
<b>25 kg</b>	5492	<b>149.00</b>



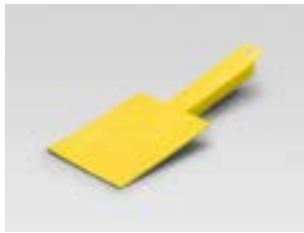

### Honigspachtel

Kunststoff. Mit diesem Honigspachtel erreichen Sie jede Ecke. Er kann auf sämtliche Behälter-Formen zugeschnitten werden.

Artikel-Nr.	CHF / Stück
4523	5.90

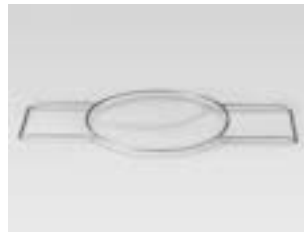

### Siebhalterung

Chromstahl, Ø 22,5 cm. Passend zu unserem Grobsieb, Art.Nr. 4551. Das Grobsieb kann auf jeden Kessel gelegt werden.

Artikel-Nr.	CHF / Stück
4555	31.50



### Einlagesieb zu Anhängesieb

Chromstahl, Ø 22,5 cm. Als zusätzliches Grobsieb zu Art.Nr. 4550 und 4552.

Artikel-Nr.	CHF / Stück
4551	28.50



### Honigsieb grob zum Anhängen

Chromstahl, Ø 22,5 cm. Mit verstärktem Rand. Nur mit Grobsieb, speziell für zäh fließenden Honig (Melezitosehonig).

Artikel-Nr.	CHF / Stück
4550	69.00



### Honig-Doppelsieb zum Auflegen

Chromstahl, Ø 22 cm. Maschenweite ca. 1,8 mm + ca. 0,5 mm. Mit einem Grob- und Feinsieb zum Auflegen auf den Kessel.

Artikel-Nr.	CHF / Stück
4545	81.20



### Honig-Doppelsieb zum Anhängen

Chromstahl, Ø 22,5 cm. Zum Anhängen an den Honigschleuderhahn. Mit einem Grobsieb Art. 4551 und Feinsieb.

Artikel-Nr.	CHF / Stück
4552	85.00



### Kläraufsatz

Gehäuse, Deckel und Siebe aus Chromstahl, Höhe 34 cm, drei Siebe Ø 31 cm, 2 Traggriffe. Mit Auflagerosette.

Artikel-Nr.	CHF / Stück
4562	475.00



### Kesselhalter «SUPER-LEERO»

Massive Chromstahlausführung, kippsicher. Zum Umleren aller Kessel von 5–25 kg. Weiterentwickelte Konstruktion mit Klemmwirkung.

Artikel-Nr.	CHF / Stück
4576	39.50



### Abfüllkessel-Kipper «Fill-Fix»

Automatische Kippvorrichtung  
verzinkt + pulverbeschichtet.  
Inkl. Antirutschmatte, bis  
100 kg, Auflagefläche  
30×28 cm.

Artikel-Nr.	CHF / Stück
4557	84.00



### Honigabfüllanlage FILL UP 2

Neues, verbessertes Modell.  
Abfüll-Leistung: 600 Gläser à  
500 g pro Stunde. Motorlei-  
stung 180 Watt.

Artikel-Nr.	CHF / Stück
4579	3'350.00



### Abfüllkessel 25 kg

Kunststoff, lebensmittelecht  
(Kessel und Hahn). Ø 31 cm,  
Höhe 28 cm, Stahlbügel.

Artikel-Nr.	CHF / Stück
4558	39.50



### Abfüllkessel 25 kg

Chromstahl, Ø 31 cm. Höhe  
29 cm. Deckel mit 4 Exzenter-  
verschlüssen für luftdichten  
Abschluss, zwei Traggriffe,  
Quetschhahn.

Artikel-Nr.	CHF / Stück
4570	245.00



### Abfüllkessel 30 kg mit zwei Sieben

Chromstahl. Mit zwei Quetsch-  
hahnen sowie zwei senkrecht  
geführten Sieben (Grob- und  
Feinsieb). Höhe 36 cm.

Artikel-Nr.	CHF / Stück
4541	289.00



### Abfüllkessel 35 kg mit Filtersieb

Chromstahl. Abfüller mit  
Quetschhahn oben und unten.  
Inkl. Siebeinsatz und Deckel aus  
Stahl. Maschenweite 1 mm.

Artikel-Nr.	CHF / Stück
4567	325.00



### Filtersieb

Ersatz-Siebeinsatz aus  
Chromstahl für Art. 4567.  
Maschenweite 1 mm.

Artikel-Nr.	CHF / Stück
456701	95.00



### Abfüllkessel 50 kg

Chromstahl, Ø 31 cm. Inhalt  
50 kg, Höhe 50 cm. Auflage-  
deckel und zwei Traggriffe. Mit  
Hahn aus Kunststoff.

Artikel-Nr.	CHF / Stück
4573	215.00



**Abfüllkessel 50 kg**

Chromstahl, Ø 31 cm. Höhe 53 cm. Deckel mit 4 Exzenter-verschlüssen für luftdichten Abschluss, zwei Traggriffe, Quetschhahn.

Artikel-Nr.	CHF / Stück
4571	279.00



**Abfüllkessel 50 kg mit 2 Hahnen**

Chromstahl, Ø 31 cm. Kann auch als normaler Abfüllkessel verwendet werden.

Artikel-Nr.	CHF / Stück
456001	315.00



**Abfüllkessel 100 kg**

Chromstahl, Ø 38 cm. Inhalt 100 kg, Höhe 67 cm. Auflage-deckel und zwei Traggriffe. Spezialmodell mit verchromtem Honighahn und Gewinde.

Artikel-Nr.	CHF / Stück
4574	299.00



**Abfüllkessel 200/400 kg**

Chromstahl, Ø 49/65 cm. Inhalt 200/400 kg. Höhe 84/97 cm, mit Kunststoffhahn.

Artikel-Nr.	CHF / Stück
4563 (200 kg)	269.00
4564 (400 kg)	395.00



**Untergestell klein 50 kg**

Bequemes Abfüllen. Geeignet für Abfüllkessel mit max. 31 cm Durchmesser, Höhe 35 cm.

Artikel-Nr.	CHF / Stück
457301	62.00



**Untergestell gross 100 kg**

Bequemes Abfüllen. Geeignet für Abfüllkessel mit max. 38 cm Durchmesser, Höhe 35 cm.

Artikel-Nr.	CHF / Stück
457401	72.00



**Honighahn Kunststoff**

Ø 1½ Zoll, aus Kunststoff. Gewinde Ø 48 mm.

Artikel-Nr.	CHF / Stück
501704	29.00



**Honighahn Kunststoff mit Innengewinde**

Ø 1½ Zoll, aus Moplen-Kunststoff. Mit Innengewinde und Gegenmutter. Kein Löten mehr erforderlich!

Artikel-Nr.	CHF / Stück
4594	36.00



## Honighahn MEIKA® Chromstahl

Ø 1½ Zoll. Honighahn aus Chromstahl. Mit Schieberklappe. Einschraubgewinde Ø 48 mm (ausser) und 3 Dichtungs-O-Ringen.

Artikel-Nr.	CHF / Stück
4599	89.00



## Dichtung zu Honigquetschhahn 4570/4571

Ersatz-Dichtungen zum Honigquetschhahn von Art. 4570 und 4571.

Artikel-Nr.	CHF / Stück
457003	6.50



## Dichtung für Honighahn MEIER/MINOREX

Ersatz-Dichtung für Honighahn zu Schleuder Meier Art. 5022.

Artikel-Nr.	CHF / Stück
500606	6.50



## Handrührstab

Chromstahl, Länge 69 cm, Ø 13 cm. Für die besonders leichte, manuelle Verarbeitung des Honigs.

Artikel-Nr.	CHF / Stück
4593	67.00



## Rührspirale

Chromstahl. Länge 60 mm, Antriebswelle Ø 10 mm. Für den direkten Anschluss an eine Bohrmaschine.

Artikel-Nr.	CHF / Stück
4583	71.90



## Rührstab CREMOSO

Chromstahl, Sechskantstab 10 mm, Stablänge 65 cm, Durchmesser 75 mm

Artikel-Nr.	CHF / Stück
4568	115.90



## Doppelrührstab APIRECORD

Chromstahl. Schaftdurchmesser 12 mm, Stablänge 49 cm. Für feincremigen Honig.

Artikel-Nr.	CHF / Stück
4584	115.90



## Flügelpaar-Set Ø 100 mm

Chromstahl. Das Set besteht aus zwei Rührflügeln 100 mm, welche auf den 6-Kant-Stab des Apirecord-Rührstabs Art.Nr. 4584 geschoben werden.

Artikel-Nr.	CHF / Paar
458401	79.00



### Profi-Rührmeister

Zum Cremigrühren von Honig. Bestehend aus einem Stativ mit Getriebemotor, Rührspirale und Drehteller. 230 V, 360 W, ca. 80 U/Min.

Artikel-Nr.	CHF / Stück
4604	790.00



### Rühr-/Mischwerk APITECH 100 kg

Chromstahl Kessel, Ø 42 cm, Höhe 78 cm. Gewicht 21 kg. Inhalt 100 kg. Das professionelle Rührwerk für grosse Mengen Cremehonig.

Artikel-Nr.	CHF / Stück
4503	1'888.00



### Rühr-/Mischwerk APITECH 140 kg

Chromstahl Kessel. Ø 50 cm, Höhe 78 cm. Gewicht 21 kg. Inhalt 140 kg. Das professionelle Rührwerk für grosse Mengen Cremehonig.

Artikel-Nr.	CHF / Stück
4505	2'269.00



### Untergestell gross 200 kg

Untergestell zu APITECH Art.Nr. 4503 und 4505, rot einbrennlackiert, Höhe 34,5 cm.

Artikel-Nr.	CHF / Stück
450301	79.00



### Honigaufwärmer PRONTO 2000

Der Rohrheizkörper bringt eine ideale Wärmeverteilung. Ø des Heizgerätes 25 cm. 230 Volt/100 Watt, 2 m-Anschlusskabel, 1 Jahr Garantie. SEV/CE-geprüft.

Artikel-Nr.	CHF / Stück
459618	359.00



### Honigaufwärmer Set PRONTO 2000

Für sicheres, schonendes und preisgünstiges Erwärmen von Honig. 230 Volt/100 Watt, 2 m-Anschlusskabel, 1 Jahr Garantie. SEV/CE-geprüft.

Artikel-Nr.	CHF / Stück
4596	399.00



### Isolierhaube PRONTO 2000

Zweiteilige Isolierhaube aus EPS-High-Tech-Hartschaumstoff. Innenmasse: 36 x 36 x 70 cm für 25 kg- bis 50 kg-Gebinde.

Artikel-Nr.	CHF / Stück
457801	75.00



### Gläserkorb PRONTO 2000

Standfeste und leichte Konstruktion aus Chromstahl. Gitterfläche: 31 x 31 cm, Höhe 61 cm. Für 48 x 500 g-Gläser, 80 x 250 g- oder 18 x 1 kg-Gläser.

Artikel-Nr.	CHF / Stück
4598	95.00



### Honigwärmeschrank MEIKA®

Stufenlose Regulierung des Umluftheizgerätes. Lieferung inkl. 3 Gitterroste. Gewicht 33 kg. 230V/600 Watt. 49,5×49,5×98,5 cm (L×T×H)

Artikel-Nr.	CHF / Stück
4595	779.00



### Gitterrost-Tablar, weiss

Gitterroste einzeln zum Honigwärmeschrank MEIKA®, Art. 4595. 41,5×42,5 cm (H×B)

Artikel-Nr.	CHF / Stück
459503	35.00



### Honigschmelzgerät MELITHERM

Chromstahl, CH-Modell mit aussenliegendem Regler, 2 Sehtücher, 1 Teigschaber und Betriebsanleitung.

Artikel-Nr.	CHF / Stück
4585	1'109.00



### Distanzring aus Lochblech

Lochblech aus Chromstahl. Zubehör zu Melitherm, Art. 4585

Artikel-Nr.	CHF / Stück
458502	75.00



### Dichtungsring zu Melitherm

Artikel-Nr.	CHF / Stück
458507	15.00

# Honiggefäße/Verpackungen

---

Honiggläser/Honigdosen 96

---

Deckel 98

---

Etiketten/Siegel/Zubehör 102

---

Wabenhonig 104

---

Geschenckpackungen/  
Versandverpackungen 105





## Honigglas hoch

Hohe Gläser, 500 g oder 1 kg mit Relief.



Auch palettenweise erhältlich.

Artikel	Artikel-Nr.	CHF / Stück
<b>500 g, im Karton à 20 Stück, TO 70 mm</b>	5672	<b>0.65</b>
ab 100 Stück		<b>0.60</b>
ab 240 Stück		<b>0.57</b>
ab 500 Stück		<b>0.55</b>

<b>500 g, ohne Karton, ganze Palette, TO 70 mm</b>	567201	
2030 Stück (1 Palette)		<b>0.51</b>
6090 Stück (3 Paletten)		<b>0.46</b>

<b>1 kg, im Karton à 20 Stück, TO 82 mm</b>	5673	<b>1.05</b>
ab 100 Stück		<b>1.00</b>
ab 240 Stück		<b>0.97</b>
ab 560 Stück		<b>0.94</b>

<b>1 kg, ohne Karton, ganze Palette, TO 82 mm</b>	561801	
1064 Stück (1 Palette)		<b>0.92</b>
3192 Stück (3 Paletten)		<b>0.87</b>



## Honigglas 70 g

Karton à 20 Stück.  
Der passende Deckel unter Art. 6129.

Artikel	Artikel-Nr.	CHF / Stück
<b>Honigglas 70 g</b>	5532	<b>0.85</b>
ab 300 Stück		<b>0.80</b>
ab 500 Stück		<b>0.75</b>





**Honigglas «MEIER»**

«MEIER»-Gläser in den Grössen 125 g, 250 g, 500 g und 1 kg.

Speziell zum Abfüllen von Honig entwickelt. Zeichnet sich durch das optimale Füllvolumen «richtig gefülltes Glas» aus.



Auch palettenweise erhältlich.

Artikel	Artikel-Nr.	CHF / Stück
<b>125 g, im Karton à 20 Stück, TO 53 mm</b>	<b>5687</b>	<b>0.48</b>
ab 100 Stück		0.43
ab 240 Stück		0.41
ab 500 Stück		0.39
<b>250 g, im Karton à 20 Stück, TO 63 mm</b>	<b>5681</b>	<b>0.53</b>
ab 100 Stück		0.48
ab 240 Stück		0.46
ab 500 Stück		0.44
<b>250 g, ohne Karton, ganze Palette, TO 63 mm</b>	<b>568101</b>	
3576 Stück (1 Palette)		0.39
10 728 Stück (3 Paletten)		0.34
<b>500 g, im Karton à 20 Stück, TO 82 mm</b>	<b>5680</b>	<b>0.59</b>
ab 100 Stück		0.54
ab 240 Stück		0.52
ab 500 Stück		0.50
<b>500 g, ohne Karton, ganze Palette, TO 82 mm</b>	<b>568002</b>	
1760 Stück (1 Palette)		0.45
5280 Stück (3 Paletten)		0.40
<b>1 kg, im Karton à 20 Stück, TO 82 mm</b>	<b>5685</b>	<b>1.00</b>
ab 100 Stück		0.95
ab 240 Stück		0.93
ab 700 Stück		0.90
<b>1 kg, ohne Karton, ganze Palette, TO 82 mm</b>	<b>568501</b>	
720 Stück (1 Palette)		0.88
2160 Stück (3 Paletten)		0.83



Artikel	Artikel-Nr.	CHF / Stück
weiss, 500 g	5509	1.10
weiss, 500 g, ohne Etikette	5539	1.00
weiss, 1 kg	5508	1.30
weiss, 1 kg, ohne Etikette	5538	1.20
gelb, 500 g	5515	1.10
gelb, 500 g, ohne Etikette	5537	1.00
gelb, 1 kg	5514	1.30
gelb, 1 kg, ohne Etikette	5536	1.20

### Honigdosen «MEIER»

Mit oder ohne Etikette, gelb oder weiss. Aus lebensmittelechtem, recycelbarem Kunststoff, zylindrische Form, bruchsicher.

Deckel müssen separat dazu bestellt werden.



### Deckel zu Honigdose weiss 500 g

Aus lebensmittelechtem, recycelbarem Kunststoff, bruchsicher.

Artikel-Nr.	CHF / Stück
6130	0.45

#### Staffelpreise

ab 100 Stück	0.40
ab 240 Stück	0.35



### Deckel zu Honigdose weiss 1 kg

Aus lebensmittelechtem, recycelbarem Kunststoff, bruchsicher.

Artikel-Nr.	CHF / Stück
6132	0.55

#### Staffelpreise

ab 100 Stück	0.50
ab 240 Stück	0.45



### Deckel zu Honigdose gelb 500 g

Aus lebensmittelechtem, recycelbarem Kunststoff, bruchsicher.

Artikel-Nr.	CHF / Stück
6131	0.45

#### Staffelpreise

ab 100 Stück	0.40
ab 240 Stück	0.35



### Deckel zu Honigdose gelb 1 kg

Aus lebensmittelechtem, recycelbarem Kunststoff, bruchsicher.

Artikel-Nr.	CHF / Stück
6133	0.55

#### Staffelpreise

ab 100 Stück	0.50
ab 240 Stück	0.45

**Deckel Blüte**

PVC-frei

Artikel-Nr.	CHF / Stück
5688 (TO 53 mm)	<b>0.43</b>
6112 (TO 63 mm)	<b>0.45</b>
6110 (TO 82 mm)	<b>0.50</b>

**Deckel Wald**

PVC-frei

Artikel-Nr.	CHF / Stück
5689 (TO 53 mm)	<b>0.43</b>
6113 (TO 63 mm)	<b>0.45</b>
6111 (TO 82 mm)	<b>0.50</b>

**Deckel Biene auf Wabe**

PVC-frei

Artikel-Nr.	CHF / Stück
6104 (TO 63 mm)	<b>0.47</b>
6100 (TO 82 mm)	<b>0.52</b>

**Deckel schwarz mit Wabe**

PVC-frei

Artikel-Nr.	CHF / Stück
6120 (TO 63 mm)	<b>0.47</b>
6122 (TO 70 mm)	<b>0.50</b>
6121 (TO 82 mm)	<b>0.52</b>

**Staffelpreise für Ø 53 mm**

ab 100 Stück	<b>0.38</b>
ab 300 Stück	<b>0.36</b>
ab 500 Stück	<b>0.34</b>

**Staffelpreise für Ø 63 mm**

ab 100 Stück	<b>0.40</b>
ab 300 Stück	<b>0.38</b>
ab 500 Stück	<b>0.36</b>

**Staffelpreise für Ø 82 mm**

ab 100 Stück	<b>0.45</b>
ab 300 Stück	<b>0.43</b>
ab 500 Stück	<b>0.41</b>

**Schweizer  
Honigglasdeckel**

Schweizer Twist-off-Deckel

TO 53 mm für 125 g-Glas

TO 63 mm für 250 g-Glas

TO 70 mm für Honigglas hoch 500 g

TO 82 mm für 500 g und 1 kg-Glas

Sack à 20 Deckel.

**Deckel gelb mit Biene**

PVC-frei

Artikel-Nr.	CHF / Stück
6105 (TO 63 mm)	<b>0.47</b>
6101 (TO 82 mm)	<b>0.52</b>

**Staffelpreise für Ø 63 mm**

ab 100 Stück	<b>0.42</b>
ab 300 Stück	<b>0.40</b>
ab 500 Stück	<b>0.38</b>

**Staffelpreise für Ø 70 mm**

ab 100 Stück	<b>0.45</b>
ab 300 Stück	<b>0.43</b>
ab 500 Stück	<b>0.41</b>

**Staffelpreise für Ø 82 mm**

ab 100 Stück	<b>0.47</b>
ab 300 Stück	<b>0.45</b>
ab 500 Stück	<b>0.43</b>



### Deckel gold mit Bienen

PVC-frei

Artikel-Nr.	CHF / Stück
5570 (TO 63 mm)	<b>0.38</b>
5663 (TO 70 mm)	<b>0.39</b>
5564 (TO 82 mm)	<b>0.40</b>



### Deckel Wabenmuster

PVC-frei

Artikel-Nr.	CHF / Stück
5572 (TO 63 mm)	<b>0.38</b>
5571 (TO 82 mm)	<b>0.40</b>



### Deckel Blumenwiese

PVC-frei

Artikel-Nr.	CHF / Stück
5575 (TO 63 mm)	<b>0.38</b>
5664 (TO 70 mm)	<b>0.39</b>
5576 (TO 82 mm)	<b>0.40</b>

### Honigglasdeckel mit Sujet

Twist-off-Deckel mit Sujets für  
TO 63 mm für 250 g-Glas  
TO 70 mm für Honigglas hoch 500 g  
TO 82 mm für 500 g und 1 kg-Glas

Sack à 20 Deckel.

#### Staffelpreise für Ø 63 mm

ab 100 Stück	<b>0.34</b>
ab 300 Stück	<b>0.32</b>
ab 500 Stück	<b>0.30</b>

#### Staffelpreise für Ø 70 mm

ab 100 Stück	<b>0.35</b>
ab 300 Stück	<b>0.33</b>
ab 500 Stück	<b>0.31</b>

#### Staffelpreise für Ø 82 mm

ab 100 Stück	<b>0.36</b>
ab 300 Stück	<b>0.34</b>
ab 500 Stück	<b>0.32</b>



### Deckel schwarz mit Blume

PVC-frei

Artikel-Nr.	CHF / Stück
5644 (TO 63 mm)	<b>0.38</b>
5646 (TO 82 mm)	<b>0.40</b>



### Deckel Strohbeute

PVC-frei

Artikel-Nr.	CHF / Stück
5665 (TO 63 mm)	<b>0.38</b>
5666 (TO 70 mm)	<b>0.39</b>
5667 (TO 82 mm)	<b>0.40</b>

**Deckel gold**

PVC-frei

Artikel-Nr.	CHF / Stück
5695 (TO 53 mm)	<b>0.36</b>
5569 (TO 63 mm)	<b>0.38</b>
5662 (TO 70 mm)	<b>0.39</b>
5563 (TO 82 mm)	<b>0.40</b>

**Deckel weiss**

PVC-frei

Artikel-Nr.	CHF / Stück
6129 (TO 43 mm)	<b>0.34</b>
5578 (TO 53 mm)	<b>0.36</b>
5567 (TO 63 mm)	<b>0.38</b>
5566 (TO 82 mm)	<b>0.40</b>

**Deckel schwarz**

PVC-frei

Artikel-Nr.	CHF / Stück
5639 (TO 63 mm)	<b>0.38</b>
5629 (TO 82 mm)	<b>0.40</b>

**Honigglasdeckel ohne Sujets**

Twist-off-Deckel ohne Sujets  
 TO 43 mm für 70g-Glas  
 TO 53 mm für 125 g-Glas  
 TO 63 mm für 250 g-Glas  
 TO 70 mm für Honigglas hoch 500 g  
 TO 82 mm für 500 g und 1 kg-Glas

Sack à 20 Deckel.

**Staffelpreise für Ø 43 mm**

ab 100 Stück	<b>0.30</b>
ab 300 Stück	<b>0.28</b>
ab 500 Stück	<b>0.26</b>

**Staffelpreise für Ø 53 mm**

ab 100 Stück	<b>0.32</b>
ab 300 Stück	<b>0.30</b>
ab 500 Stück	<b>0.28</b>

**Staffelpreise für Ø 63 mm**

ab 100 Stück	<b>0.34</b>
ab 300 Stück	<b>0.32</b>
ab 500 Stück	<b>0.30</b>

**Staffelpreise für Ø 70 mm**

ab 100 Stück	<b>0.35</b>
ab 300 Stück	<b>0.33</b>
ab 500 Stück	<b>0.31</b>

**Staffelpreise für Ø 82 mm**

ab 100 Stück	<b>0.36</b>
ab 300 Stück	<b>0.34</b>
ab 500 Stück	<b>0.32</b>



**Etikette «Imkerei»**

190×42 mm

Artikel-Nr.	CHF / Couvert
5710	15.50



**Etikette «apiculture»**

190×42 mm

Artikel-Nr.	CHF / Couvert
5715	15.50



**Etikette «Obstgarten»**

190×42 mm

Artikel-Nr.	CHF / Couvert
5700	15.50



**Etikette «natur/schwarz»  
250 g**

Artikel-Nr.	CHF / Couvert
5693	16.50



**Etikette «natur/schwarz»  
500 g/1 kg**

Artikel-Nr.	CHF / Couvert
5694	16.50



**Etikette «Panorama»  
gummiert 250 g**

Artikel-Nr.	CHF / Bund
5516	11.30



**Etikette «Panorama»  
gummiert 500 g**

Artikel-Nr.	CHF / Bund
5517	11.30



**Etikette «Panorama»  
gummiert 1 kg**

Artikel-Nr.	CHF / Bund
5518	11.30



**Etikette «Panorama»  
gummiert 1 kg hoch**

Artikel-Nr.	CHF / Bund
5574	11.30



**Etikette «Panorama»**

Artikel-Nr.	CHF / Couvert
5535	15.50



**Etikette «Panorama»**

Artikel-Nr.	CHF / Couvert
5558	15.50



**Etikette «Panorama» auf  
Rolle, 250 g**

Artikel-Nr.	CHF / Rolle
5550	15.50



**Etikette «Panorama» auf Rolle, 500 g**

Artikel-Nr.	CHF / Rolle
5553	15.50



**Etikette «Panorama» auf Rolle, 1 kg**

Artikel-Nr.	CHF / Rolle
5554	15.50



**Etikette gummiert für Glas 70 g**

Artikel-Nr.	CHF / Bund
5559	11.30



**Etikette «Biene mit Blüte» gummiert**

Artikel-Nr.	CHF / Bund
5551	11.30



**Etikette «Biene mit Blüte»**

Artikel-Nr.	CHF / Couvert
5552	15.50



**Etikette «Biene mit Blüte»**

Artikel-Nr.	CHF / Couvert
5525	15.50



**Etikette neutral weiss**

Artikel-Nr.	CHF / Couvert
5545	20.50



**Erstöffnungsschutz klein**

Artikel-Nr.	CHF / Couvert
5691	17.50



**Erstöffnungsschutz gross**

Artikel-Nr.	CHF / Couvert
5690	16.20



**Etiketten-Anfeuchter**

Artikel-Nr.	CHF / Stück
5519	35.00

### Beschrieb Einheiten

Bund = 100 Etiketten  
 Couvert = 102 bis 105 Etiketten  
 Rolle = 100 Etiketten



### CH Honigrahmen für Wabenhonig

Holzrahmen für Wabenhonig. Passende PET-Rähmchen Art. 799001. 24,4×17,8 cm (B×H)

Artikel-Nr.	CHF / Stück
7991	6.90



### Verpackung für Wabenhonigrähmchen

Transparente Verpackung aus recyceltem, lebensmittelzugelassenem PET. Passend für Rähmchen Art. 799001. 9,2×4,8×8,5 cm (B×T×H)

Artikel-Nr.	CHF / Stück
7990	1.90



### Rähmchen für Wabenhonig

Honigrähmchen aus recyceltem, lebensmittelzugelassenem PET. Für die Gewinnung von Honigwaben. Passen zu Honigrahmen (Art. 7991). Im Set à 6 Stück. 8,9×4,2×7,9 cm (B×T×H)

Artikel-Nr.	CHF / Set
799001	21.00



### Sektionsrahmen für CH und DB

Kunststoff-Rahmen für die Wabenhonigherstellung. Preis pro Stück. 10,5×13,0×4,0 cm (L×B×H)

Artikel-Nr.	CHF / Stück
77	1.30



### Versandbox für Sektionsrahmen

Aus Kunststoff, für die Lagerung und den Versand von Wabenhonig. Passend für Sektionsrahmen Art. 77, inkl. Deckel. 11,0×13,5×4,6 cm (L×B×H)

Artikel-Nr.	CHF / Stück
78	2.15





### Geschenckpackungen «Retro»

Halbkarton mit Sichtfenstern.

Artikel	Artikel-Nr.	CHF / Stück
1× 250 g	5589	1.50
2× 250 g	5580	1.70
1× 500 g	5590	1.60
2× 500 g	5591	2.10
1× 1 kg	5592	1.90



### Geschenckpackung «natur/schwarz»

Halbkarton mit Sichtfenster.

Artikel	Artikel-Nr.	CHF / Stück
1× 250 g	6190	1.50
2× 250 g	6192	1.70
1× 500 g	6193	1.60
2× 500 g	6194	2.10



### Geschenckverpackungen «Natur pur»

Halbkarton mit Sichtfenstern.

Artikel	Artikel-Nr.	CHF / Stück
1× 250 g	5624	1.50
2× 250 g	5625	1.70
1× 500 g	5626	1.60
2× 500 g	5627	2.10
1× 1 kg	5628	1.90



### Geschenckverpackungen «Panorama»

Halbkarton mit Sichtfenster.

Artikel	Artikel-Nr.	CHF / Stück
1× 250 g	5593	1.50
2× 250 g	5596	1.70
1× 500 g	5599	1.60
2× 500 g	5600	2.10



### Versandverpackungen

Sichere posttaugliche Versandverpackung aus Wellkarton.  
Entwickelt von Bienen Meier.

Artikel	Artikel-Nr.	CHF / Stück
<b>Versandverpackung 250 g</b>	9860	2.20
<b>Einlage 1×250 g «Meier»</b>	9861	1.80
<b>Einlage 2×250 g «Meier»</b>	9862	1.90
<b>Versandverpackung 1 kg</b>	9865	2.70
<b>Einlage 1×1 kg «Meier»</b>	9866	2.10
<b>Einlage 1×1 kg «hoch»</b>	9867	2.10
<b>Versandverpackung 500 g</b>	9870	2.50
<b>Einlage 1×500 g «Meier»</b>	9871	2.10
<b>Einlage 2×500 g «Meier»</b>	9872	2.20
<b>Einlage 1×500 g «hoch»</b>	9873	2.10
<b>Einlage 2×500 g «hoch»</b>	9874	2.20



### Geschenk-Tragtaschen

Papiertragtasche 185 gm<sup>2</sup>, matt plastifiziert mit Stoffkordel. 20×9×23 cm.

Artikel	Artikel-Nr.	CHF / Stück
<b>Tragtasche «violett»</b> Seitenfalz violett	9815	2.50
<b>Tragtasche «hellgrün»</b> Seitenfalz hellgrün	9816	2.50
<b>Tragtasche «lila»</b> Seitenfalz lila	9817	2.50



## EPS-Verpackung 2×250 g TO 63 mm

Für Transport, Lagerung und Postversand (Umkarton nötig). Styropor schützt die Honiggläser vor Bruch und isoliert optimal.

Dazu passender Umkarton Art. 558301 (nicht inkl.).

Artikel-Nr.	CHF / Paar
5583	5.50

### Staffelpreise

ab 120 Paar	5.40
ab 300 Paar	5.30



## EPS-Verpackung 1×500 g TO 82 mm

Für Transport, Lagerung und Postversand (Umkarton nötig). Styropor schützt die Honiggläser vor Bruch und isoliert optimal.

Dazu passender Umkarton Art. 558201 (nicht inkl.).

Artikel-Nr.	CHF / Paar
5582	3.50

### Staffelpreise

ab 120 Paar	3.40
ab 300 Paar	3.30



## EPS-Verpackung 2×500 g TO 82 mm

Für Transport, Lagerung und Postversand (Umkarton nötig). Styropor schützt die Honiggläser vor Bruch und isoliert optimal.

Dazu passender Umkarton Art. 558101 (nicht inkl.).

Artikel-Nr.	CHF / Paar
5581	5.90

### Staffelpreise

ab 120 Paar	5.80
ab 300 Paar	5.70

## Umkarton zu 2×250 g

Ideal für den Postversand mit der EPS-Verpackung Art. 5583. 9,5×17,5×12,0 cm (T×B×H)

Artikel-Nr.	CHF / Stück
558301	1.20

## Umkarton zu 1×500 g

Ideal für den Postversand mit der EPS-Verpackung Art. 5582. 12,0×12,0×15,0 cm (T×B×H)

Artikel-Nr.	CHF / Stück
558201	1.40

## Umkarton zu 2×500 g

Ideal für den Postversand mit der EPS-Verpackung Art. 5581. 12,0×21,0×13,0 cm (T×B×H)

Artikel-Nr.	CHF / Stück
558101	1.40

# Beutesysteme

Schweizer Mass	110
Jungvolkkasten	110
Magazine	110
Beobachtungskasten	113
Schweizerkasten	113
Absperrgitter	114
Ersatzteile und Zubehör	116
Bienenkissen	120
<hr/>	
Dadant	121
Jungvolkkasten	121
Magazine	121
Beobachtungskasten	122
Absperrgitter und Zubehör	123
<hr/>	
Zander	127
<hr/>	
Diverse Masse	128



## Jungvolkkasten APIBOX® CH 5

40 mm starker EPS-High-Tech-Hartschaumstoff. Für 5 CH-Brutrahmen. Leicht und solide. Lieferung inkl. Fütterungsbrett Art. 404601. Gewicht 3,5 kg. 38,5×28,0×42,0 cm (T×B×H)

Artikel-Nr.	CHF / Stück
4047	169.00



## Honigraumzarge APIBOX® CH 5

Mit 2 Chromstahl-Wabenträgern für 5 CH-Honigwaben à 28 mm. 38,5×28,0×20,0 cm (T×B×H)

Artikel-Nr.	CHF / Stück
404602	69.00



## Jungvolkkasten APIDEA CH 8

EPS Hartschaumstoff, für 8 CH-Brutwaben. Lieferung ohne Rahmen. 37,0×37,0×48,5 cm (L×B×H)

Artikel-Nr.	CHF / Stück
4106	159.00



## Zarge zu Jungvolkkasten APIDEA

Passend zu Jungvolkkasten APIDEA, Art. 4106 mit 2 Aluträgern. Lieferung ohne Rahmen. 36,5×36,5×19,5 cm (L×B×H)

Artikel-Nr.	CHF / Stück
410601	44.00



## Futtergeschirr zu Jungvolkkasten APIDEA

Inhalt 4 Liter (1×1,5 lt. und 1×2,5 lt.). Zu APIDEA-Jungvolkkasten Art. 4106. 33,5×33,5×8,0 cm (L×B×H)

Artikel-Nr.	CHF / Stück
410602	45.00



## Jungvolkkasten Holz

Der Jungvolkkasten aus unbehandeltem Holz für 6 CH-Brutwaben, mit Varroa-Schiebeboden. 34,3×28,5×44,7 cm (T×B×H)

Artikel-Nr.	CHF / Stück
4093	185.00



## Zarge zu Jungvolkkasten Holz

Holz unbehandelt. 34,3×28,5×18,5 cm (T×B×H)

Artikel-Nr.	CHF / Stück
409301	87.00



## Magazin APIBOX® CH 14

Exklusiv von Bienen Meier! 40 mm starker EPS-High-Tech-Hartschaumstoff für 14 CH-Brutrahmen. Wetterfest, leicht und stabil. 68,0×38,5×61,8 cm (T×B×H)

Artikel-Nr.	CHF / Stück
4036	355.00



### Honigraumzarge APIBOX® CH 14

40 mm starker EPS-High-Tech-Hartschaumstoff mit Chromstahl-Wabenträgern.  
62,5×38,5×20,5 cm (T×B×H)

Artikel-Nr.	CHF / Stück
4037	105.00



### Deckel zu APIBOX® CH 14

Ersatzdeckel zu APIBOX® CH14.  
62,5×38,5×21,5 cm (B×T×H)

Artikel-Nr.	CHF / Stück
403617	65.00



### Magazin KÜNTEN CH-Mass

3-Schicht-Fichten-Massivholzplatten, aussen dunkelbraun lasiert. Von oben wie auch von hinten bedienbar.  
73,5×35,0×55,0 cm (T×B×H)

Artikel-Nr.	CHF / Stück
4048	475.00



### Honigraumzarge Magazin KÜNTEN

3-Schicht-Fichten-Massivholzplatten. Dunkelbraun lasiert, mit 2 Griffmulden, Chromstahl-Tragleisten. Geliefert ohne Rahmen und ohne Zubehör.  
60,2×35,0×18,7 cm (T×B×H)

Artikel-Nr.	CHF / Stück
404803	59.00



### Magazin MEIKA® CH-Mass

3-Schicht-Fichten-Massivholzplatten unbehandelt. Ohne Rahmen und Honigraum.  
62,8×35,0×48,0 cm (T×B×H)

Artikel-Nr.	CHF / Stück
4156	389.00



### Honigraumzarge MEIKA®

3-Schicht-Fichten-Massivholzplatten, unbehandelt, mit zwei Griffmulden, Chromstahl-Tragleisten.  
61,0×35,0×20,0 cm (T×B×H)

Artikel-Nr.	CHF / Stück
415601	65.00



### Magazin Aarau CH-Mass

Fichte unbehandelt. Für 1–2 Jungvölker, mit Honigrahmen Hofmann gedrahtet ausgestattet.  
56,0×46,0×67,6 cm (B×T×H)

Artikel-Nr.	CHF / Stück
4170	375.00



### Zarge CH Magazin Aarau

Zarge für 12 CH-Honigrahmen 28 mm, passend zu Art. 4170. Lieferung ohne Rahmen.  
50,0×35,0×18,5 cm (B×T×H)

Artikel-Nr.	CHF / Stück
417003	58.00



## Magazin Luzern CH 12

Fichte (CH) lasiert. Magazin wasserfest verleimt und verschraubt. Komplettes Magazin wie abgebildet für 12 Rahmen CH-Mass. 59,0×35,0×99,0 cm (T×B×H)

Artikel-Nr.	CHF / Stück
4075	479.00

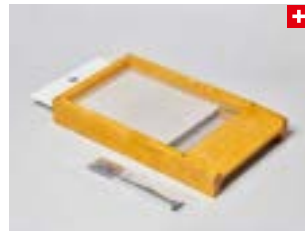

## Boden Luzern CH 12

Fichte (CH) lasiert. Bestehend aus Edelstahlgitter für Varroakontrolle und Fluglochsystem MEIKA® aus Chromstahl. 58,8×34,8×8,0 cm (T×B×H)

Artikel-Nr.	CHF / Stück
407501	89.00



## Honigraumzarge Luzern CH 12

Fichte (CH) lasiert. Eckverbindungen fingerverzinkt, wasserfest verleimt und verschraubt. 48,8×34,8×18,7 cm (T×B×H)

Artikel-Nr.	CHF / Stück
407502	75.00



## Bienenfluchtbrett Luzern CH 12

Fichte (CH) lasiert. Eckverbindungen fingerverzinkt, wasserfest verleimt und verschraubt. 48,8×34,8×9,2 cm (T×B×H)

Artikel-Nr.	CHF / Stück
407505	59.00



## Blechabdeckung CH 12

Chromstahl. Passend zu Magazin Luzern und Stans. 51,0×35,5×6,0 cm (T×B×H)

Artikel-Nr.	CHF / Stück
407506	58.00



## Isolationsdach Luzern CH 12

Fichte (CH) lasiert. Eckverbindungen fingerverzinkt, wasserfest verleimt und verschraubt. 48,8×34,8×4,0 cm (T×B×H)

Artikel-Nr.	CHF / Stück
407507	49.00



## Magazin Stans CH 12

Fichte (CH) unbehandelt, für Bio Imkerei geeignet. Magazin wasserfest verleimt und verschraubt. Komplettes Magazin für 12 Rahmen. 59,0×35,0×99,0 cm (T×B×H)

Artikel-Nr.	CHF / Stück
4076	459.00



## Boden Stans CH 12

Fichte (CH) unbehandelt, für Bio Imkerei geeignet. Bestehend aus Chromstahlgitter für Varroakontrolle und Fluglochsystem MEIKA®. 58,8×34,8×8,0 cm (T×B×H)

Artikel-Nr.	CHF / Stück
407601	85.00





### Honigraumzarge Stans CH 12

Fichte (CH) unbehandelt, für Bio Imkerei geeignet. Eckverbindungen fingerverzinkt, wasserfest verleimt und verschraubt.  
48,8×34,8×18,7 cm (T×B×H)

Artikel-Nr.	CHF / Stück
407602	71.00



### Bienenfluchtbrett Stans CH 12

Fichte (CH) unbehandelt, für Bio Imkerei geeignet. Eckverbindungen fingerverzinkt, wasserfest verleimt und verschraubt.  
48,8×9,2 cm (B×H)

Artikel-Nr.	CHF / Stück
407605	55.00



### Isolationsdach Stans CH 12

Fichte (CH) unbehandelt, für Bio Imkerei geeignet. Eckverbindungen fingerverzinkt, wasserfest verleimt und verschraubt.  
48,8×34,8×4,0 cm (T×B×H)

Artikel-Nr.	CHF / Stück
407607	45.00



### Beobachtungskasten für CH-Mass

Für eine CH-Brutwabe und eine CH-Honigwabe, inkl. Futtergeschirr, beidseitig mit Kunststoff-Scheibe.  
34,0×10,5×75,0 cm (L×B×H)

Artikel-Nr.	CHF / Stück
4062	379.00



### Bienenkasten CH ohne Zubehör

Fichte, 3-Schichtplatten massiv, unbehandelt, Chromstahl-Tragleisten. Mit festem Boden. Ohne Zubehör.  
61,0×35,0×80,5 cm (T×B×H)

Artikel-Nr.	CHF / Stück
402101	325.00



### Bienenkasten CH mit Zubehör

Fichte, 3-Schichtplatten massiv, unbehandelt, Chromstahl-Tragleisten. Mit festem Boden. Lieferung mit Zubehör, ohne Rahmen.  
61,0×35,0×80,5 cm (T×B×H)

Artikel-Nr.	CHF / Stück
4021	359.00



### Bienenkasten CH mit Zubehör

Weymouth-Kiefern, unbehandelt, Chromstahl-Tragleisten. Mit festem Boden. Lieferung mit Zubehör, ohne Rahmen.  
61,0×35,0×80,5 cm (T×B×H)

Artikel-Nr.	CHF / Stück
4020	499.00



### Bienenkasten CH ohne Zubehör

Fichte, Massivholzplatten, unbehandelt, mit Chromstahl-Tragleisten, ohne Zubehör, ohne Rahmen.  
61,0×35,0×80,5 cm (T×B×H)

Artikel-Nr.	CHF / Stück
415901	395.00



## Bienenkasten CH mit Zubehör

Fichte, 3-Schichtplatten massiv, unbehandelt, Chromstahl-Tragleisten. Mit VM-Gitterboden. Lieferung mit Zubehör, ohne Rahmen.  
61,0×35,0×80,5 cm (T×B×H)

Artikel-Nr.	CHF / Stück
4157	395.00



## Bienenkasten CH Zweibeuten

Weymouth-Kiefern, unbehandelt, Chromstahl-Tragleisten. Mit festem Boden. Lieferung mit Zubehör, ohne Rahmen.  
61,0×68,0×80,5 cm (T×B×H)

Artikel-Nr.	CHF / Stück
4025	990.00



## Bienenkasten CH «TOP FINISH»

Fichte, Massivholzplatten, unbehandelt, Chromstahl-Tragleisten. Mit VM-Gitterboden. Lieferung mit Zubehör, ohne Rahmen.  
61,0×35,0×80,5 cm (T×B×H)

Artikel-Nr.	CHF / Stück
4159	460.00



## Bienenkasten CH «TOP FINISH»

Weymouth-Kiefern unbehandelt, Chromstahl-Tragleisten. Mit VM-Gitterboden. Lieferung mit Zubehör, ohne Rahmen.  
61,0×35,0×80,5 cm (T×B×H)

Artikel-Nr.	CHF / Stück
4158	535.00



## Absperrgitter APIDEA Jungvolkkasten

Verzinkt.  
30,0×30,0 cm (L×B)

Artikel-Nr.	CHF / Stück
3065	17.00

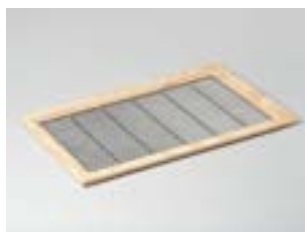

## Königin-Absperrgitter für APIBOX® CH 14

Verzinkt mit Holzrahmen.  
59,0×35,0 cm (L×B)

Artikel-Nr.	CHF / Stück
3069	49.00



## Rundstab-Absperrgitter für MEIKA® Kasten

Verzinkt mit Holzrahmen.  
58,5×32,5 cm (L×B)

Artikel-Nr.	CHF / Stück
3070	55.00



## Rundstab-Absperrgitter zu Magazin KÜNTEN

Verzinkt mit Holzrahmen.  
60,0×35,0 cm (L×B)

Artikel-Nr.	CHF / Stück
3068	49.00



### Königin-Absperrgitter Luzern CH 12

Verzinkt mit Holzrahmen.  
48,8×34,8 cm (L×B)

Artikel-Nr.	CHF / Stück
407504	55.00

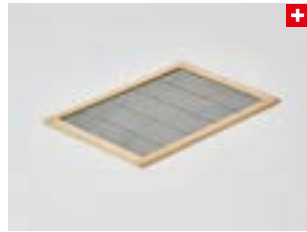

### Königin-Absperrgitter Stans CH 12

Verzinkt mit Holzrahmen  
unbehandelt, für Bio Imkerei  
geeignet.  
48,8×34,8 cm (L×B)

Artikel-Nr.	CHF / Stück
407604	52.00



### Königin-Absperrgitter CH

Kunststoff.  
51,0×29,5 cm (L×B)

Artikel-Nr.	CHF / Stück
3071	16.90



### Königin-Absperrgitter CH

Kunststoff.  
50,0×30,0 cm (L×B)

Artikel-Nr.	CHF / Stück
3085	19.80



### Königin-Absperrgitter CH 10

Verzinkt.  
38,5×29,7 cm (L×B)

Artikel-Nr.	CHF / Stück
3062	19.00



### Königin-Absperrgitter CH 12

Verzinkt.  
45,0×29,7 cm (L×B)

Artikel-Nr.	CHF / Stück
3063	19.50



### Königin-Absperrgitter CH 15

Verzinkt.  
50,0×29,7 cm (L×B)

Artikel-Nr.	CHF / Stück
3064	20.50



### Königin-Absperrgitter APIBOX® CH 14 vertikal

Vertikales Absperrgitter  
verzinkt mit Holzrahmen.  
38,5×30,4 cm (L×B)

Artikel-Nr.	CHF / Stück
3061	40.00



## Königin-Absperrgitter CH – vertikal

Vertikales Absperrgitter.  
38,5×29,7 cm (L×B)

Artikel-Nr.	CHF / Stück
3060	29.00



## Bienenfluchtbrett für APIBOX® CH 14

Eingerahmt. Mit zwei Bienenfluchten aus Kunststoff und gelbem Drehschieber. Passend zu Art. 4036, APIBOX® CH14.  
59,0×35,0 cm (L×B)

Artikel-Nr.	CHF / Stück
4107	49.00



## Bienenfluchtbrett zu MEIKA® Kasten

Eingerahmt, mit zwei Bienenfluchten aus Kunststoff und gelbem Drehschieber passend zu Art. 4156.  
58,5×32,5 cm (L×B)

Artikel-Nr.	CHF / Stück
4109	49.00



## Bienenfluchtbrett zu Magazin KÜNTEN

Mit zwei Bienenfluchten aus Kunststoff und gelbem Drehschieber passend zu Art. 4048.  
60,0×35,0 cm (L×B)

Artikel-Nr.	CHF / Stück
4108	49.00



## Fütterungsbrett APIBOX® CH 5

Fütterungsbrett zur APIBOX® CH5, Art. 4047. Mit Bohrung für Königin-Zusetzer.

Artikel-Nr.	CHF / Stück
404601	11.40



## Futterdeckbrett MEIKA®

Futterdeckbrett zu Magazin MEIKA® Art. 4156.

Artikel-Nr.	CHF / Stück
415603	32.00



## Deckbrettgraffen

Beutel à 100 Stück.

Artikel-Nr.	CHF / Pack
6590	13.90



Artikel	Artikel-Nr.	CHF / Set
<b>Deckbrett-Garnitur</b> Garnitur bestehend aus 2 Deckbrettern 35 mm, 4 à 70 mm und 1 à 140 mm, mit Metallleisten aus Chromstahl.	6540	37.50
<b>Deckbrett 35 mm</b>	6542	4.00
<b>Deckbrett 70 mm</b>	6544	5.40
<b>Deckbrett 105 mm</b>	6546	7.00
<b>Deckbrett 140 mm</b>	6548	9.20

### Deckbretter

Deckbretter mit Metallleisten aus Chromstahl.  
Breiten 35, 70, 105 und 140 mm.  
Einzeln oder als Garnitur erhältlich.



### Einengeschiedbrett BR APIBOX® CH 5

Einenge-Schiedbrett für  
Brutraum der APIBOX® CH5.

Artikel-Nr.	CHF / Stück
404614	12.50



### Einengeschiedbrett HR APIBOX® CH 14

Einenge-Schiedbrett für  
Honigraum APIBOX® CH14.

Artikel-Nr.	CHF / Stück
403703	13.50



### Einengeschiedbrett BR APIBOX® CH 14

Einengeschiedbrett für  
Brutraum APIBOX® CH14.

Artikel-Nr.	CHF / Stück
403602	13.50



### Einengeschiedbrett HR KÜNTEN

Einengeschiedbrett für  
Honigraum Magazin Künten.

Artikel-Nr.	CHF / Stück
404801	16.00



## Einengeschiebbrett HR MEIKA®

Einengeschiebbrett für Honigraum MEIKA®.

Artikel-Nr.	CHF / Stück
415602	15.50



## Einengeschiebbrett HR CH 12

Einengeschiebbrett für Honigraum Luzern und Stans CH12.

Artikel-Nr.	CHF / Stück
407508	15.50



## Einengeschiebbrett BR CH 12

Einengeschiebbrett für Brutraum Luzern und Stans CH 12.

Artikel-Nr.	CHF / Stück
407509	17.00



## Einengeschiebbrett Magazin Aarau

Artikel-Nr.	CHF / Stück
417002	9.50



## Bodenschieber APIBOX® CH 5

Bodenschieber zu Art. 4047.

Artikel-Nr.	CHF / Stück
404618	9.90



## Bodenschieber APIBOX® CH 14

Bodenschieber mit Holzkeil für Art. 4036.

Artikel-Nr.	CHF / Stück
403614	12.50



## Bodenschieber zu Aarau Kasten

Bodenschieber für Art. 4170.

Artikel-Nr.	CHF / Stück
417005	14.50



## Bodenschieber zu CH-Kasten

Bodenschieber für die Art. 4156, 4157, 4158, 4159, 415901.

Artikel-Nr.	CHF / Stück
415705	18.55



### Fensterkeil SECURIT® für CH-Kasten

Kunststoff. Kann von den Bienen nicht weggestossen werden. Mottensicher.

Artikel-Nr.	CHF / Stück
6650	7.90



### Fensterkeil CH

Holz unbehandelt, für Bio Imkerei geeignet. Passt zu allen CH Kästen und Magazinen. 30,0×3,0×3,0 cm (B×T×H)

Artikel-Nr.	CHF / Stück
404802	13.90



### Honigraumfenster CH-Kasten

3-lagig verleimtes Fichtenholz. Formstabiles Fenster, kein Ausbrechen der oberen Wabenträger-Einschnitte mehr.

Artikel-Nr.	CHF / Stück
6524	36.00



### Brutraumfenster CH-Kasten

3-lagig verleimtes Fichtenholz. Formstabiles Fenster, kein Ausbrechen der oberen Wabenträger-Einschnitte mehr.

Artikel-Nr.	CHF / Stück
6520	39.00



### Wanderflugnische

Nordische Fichte, 3-Schicht, unlackiert. 10,0×35,00×20,7 cm (T×B×H)

Artikel-Nr.	CHF / Stück
6519	73.00



### Flugnische für Einbeuter

Einheimische Fichte, unlackiert. Lieferung inkl. Schrauben. 18,5×35,0×25,7 cm (T×B×H)

Artikel-Nr.	CHF / Stück
6508	45.00



### Flugbrett

Fichte unlackiert. Lieferung inkl. Schrauben. 18,0×30,0 cm (T×B)

Artikel-Nr.	CHF / Stück
6500	24.90



### Flugbrettscharnier

Verzinkt. Inkl. Schrauben Höhe Platte 1 mm, Höhe Scharnier 4,2 mm. 30×30 mm (L×B)

Artikel-Nr.	CHF / Set
6506	3.80



### Bienenkissen Schafwolle 310 × 400 × 60 mm

100% Schweizer Schafwolle.  
Nicht behandelt. Kein Mottenschutz.

Artikel-Nr.	CHF / Stück
6038	9.00



### Überzug für Kissen 310 × 400 × 60 mm

Kissenüberzug aus Baumwolle,  
hergestellt in der Schweiz.  
Passend zu Bienenkissen  
Art. 6038.

Artikel-Nr.	CHF / Stück
603801	17.00



### Bienenkissen Schafwolle 310 × 550 × 60 mm

100% Schweizer Schafwolle.  
Nicht behandelt. Kein Mottenschutz.

Artikel-Nr.	CHF / Stück
6039	9.50



### Überzug für Kissen 310 × 550 × 60 mm

Kissenüberzug aus Baumwolle,  
hergestellt in der Schweiz.  
Passend zu Bienenkissen  
Art. 6039.

Artikel-Nr.	CHF / Stück
603901	18.00



### Bienenkissen ISOPOR 305x400x40 mm

Deckmaterial aus speziellem  
Schaumstoff. Gute Atmungs-  
fähigkeit, hochelastisch.

Artikel-Nr.	CHF / Stück
6033	8.50



### Bienenkissen ISOPOR 305 × 550 × 40 mm

Deckmaterial aus speziellem  
Schaumstoff. Gute Atmungs-  
fähigkeit, hochelastisch.

Artikel-Nr.	CHF / Stück
6036	13.50



### Bienenkissen ISOPOR 305 × 900 × 40 mm

Deckmaterial aus speziellem  
Schaumstoff. Gute Atmungs-  
fähigkeit, hochelastisch.

Artikel-Nr.	CHF / Stück
6034	17.00





**Jungvolkkasten APIBOX® DB 6**

35 mm starker EPS-High-Tech-Hartschaumstoff. Für 6 Rahmen Dadant Blatt. Witterungsbeständig, leicht und solide. Gewicht 4,7 kg. 60,0×29,5×50,5 cm (T×B×H)

Artikel-Nr.	CHF / Stück
4058	239.00



**Honigraumzarge APIBOX® DB 6**

35 mm starker EPS-High-Tech-Hartschaumstoff. Honigraum-Magazin Dadant Blatt für 6 Waben, passend zu Art. 4058 APIBOX® DB6 Jungvolkkasten. 53,5×29,5×18,5 cm (T×B×H)

Artikel-Nr.	CHF / Stück
405802	79.00



**Fütterungsbrett APIBOX® DB 6**

Fütterungsbrett mit Loch zur APIBOX® DB6, Art. 4058.

Artikel-Nr.	CHF / Stück
405801	13.00



**Wanderbeute DB 10 Rahmen**

Grün lackiert mit 1 Brut- und 1 Honigmagazin inkl. Fichtenholz-Rahmen.

60,2×43,7×55,5 cm (T×B×H)

Artikel-Nr.	CHF / Stück
4100	249.00



**Honigraumzarge DB 10 Rahmen**

Fichtenholz, Magazin für Art. 4100, inkl. 10 Rahmen gedrahtet. 50,1×43,7×17,3 cm (T×B×H)

Artikel-Nr.	CHF / Stück
4102	59.00



**Futterdeckbrett zu DB 10 Rahmen**

Deckbrett mit Futterloch zu Wanderbeute Dadant Blatt 10 Rahmen. 50,1×42,7×7,0 cm (T×B×H)

Artikel-Nr.	CHF / Stück
410006	39.00



**Wanderbeute DB 12 Rahmen**

Gelb lackiert mit 1 Brut- und 1 Honigraummagazin inkl. Fichtenholz-Rahmen gedrahtet. 60,2×50,1×63,7 cm (T×B×H)

Artikel-Nr.	CHF / Stück
4101	279.00



**Honigraumzarge DB 12 Rahmen**

Honigraummagazin für Art. 4101. Inkl. 12 Rahmen aus Fichtenholz gedrahtet. 50,1×51,0×17,3 cm (T×B×H)

Artikel-Nr.	CHF / Stück
4103	67.00



## Futterdeckbrett zu DB 12 Rahmen

Deckbrett mit Futterloch zu Wanderbeute Dadant Blatt 12 Rahmen.  
50,1×51,0×7,0 cm (T×B×H)

Artikel-Nr.	CHF / Stück
410105	39.00



## Magazin Nyon DB 10

Fichte (CH) lasiert. Magazin wasserfest verleimt und verschraubt. Komplettes Magazin wie abgebildet für 10 Rahmen Dadant Blatt (9 Honigrahmen).  
50,0×91,0 cm (T×H)

Artikel-Nr.	CHF / Stück
4120	487.00

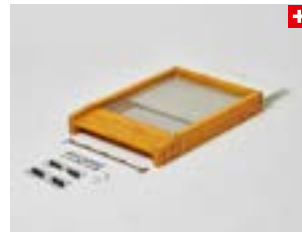

## Boden Nyon DB 10

Fichte (CH) lasiert. Chromstahlgitter für Varroakontrolle.  
60,0×43,0×8,0 cm (T×B×H)

Artikel-Nr.	CHF / Stück
412001	95.00



## Honigraumzarge Nyon DB 10

Fichte (CH) lasiert. Eckverbindungen fingerverzinkt, wasserfest verleimt und verschraubt.  
50,0×43,0×17,0 cm (T×B×H)

Artikel-Nr.	CHF / Stück
412002	79.00



## Bienenfluchtbrett Nyon DB 10

Fichte (CH) lasiert. Eckverbindungen fingerverzinkt, wasserfest verleimt und verschraubt.  
50,0×43,0×9,2 cm (T×B×H)

Artikel-Nr.	CHF / Stück
412005	63.00



## Blechabdeckung Nyon DB 10

Chromstahl.  
55,5×43,5×6,0 cm (T×B×H)

Artikel-Nr.	CHF / Stück
412006	61.00



## Isolationsdach Nyon DB 10

Fichte (CH) lasiert. Eckverbindungen fingerverzinkt, wasserfest verleimt und verschraubt.  
50,0×43,0×4,0 cm (T×B×H)

Artikel-Nr.	CHF / Stück
412007	50.00



## Beobachtungskasten DB

Für eine Dadant Blatt-Brutwabe und eine -Honigwabe, inkl. Futtergeschirr, beidseitig mit Kunststoff-Scheibe.  
58,5×20,0×60,0 cm (L×B×H)

Artikel-Nr.	CHF / Stück
4063	379.00



**Magazinbeute Typ Chalet DB**

3-Schicht-Fichten-Massivholz-platten, dunkelbraun lasiert. Formstabil. Lieferung ohne Rahmen.  
75,0×65,0×72,0 cm (T×B×H)

Artikel-Nr.	CHF / Stück
4110	489.00



**Honigraumzarge Chalet DB 12**

3-Schicht-Fichten-Massivholz-platten, dunkelbraun lasiert, Abstandstreifen verzinkt (ohne Rahmen).  
52,5×50,0×17,5 cm (T×B×H)

Artikel-Nr.	CHF / Stück
411001	64.00



**Magazin DB**

Blauglockenbaum (Lindenart). Für 12 Rahmen, beinhaltet 1 Brutraum- und 2 Honigraum-Zargen.  
51,0×51,0×80,0 cm (T×B×H)

Artikel-Nr.	CHF / Stück
4254	285.00



**Honigraumzarge DB Magazin**

Blauglockenbaum (Lindenart), unbehandelt.  
50,9×50,9×17,0 cm (T×B×H)

Artikel-Nr.	CHF / Stück
425401	45.00



**Magazin Dadant nach Bruder Adam komplett**

Weymouth-Kiefer. 1 Brutraum- und 3 Honigraumzargen, Anflugbrett.  
51,6×51,6×88,0 cm (T×B×H)

Artikel-Nr.	CHF / Stück
4251	395.00



**Futterdeckbrett Dadant nach Bruder Adam**

Weymouth-Kiefer. Fassungsvermögen ca. 9 Liter.  
51,6×51,6×7,3 cm (B×T×H)

Artikel-Nr.	CHF / Stück
425101	47.50



**Boden mit Varroaschieber**

Weymouth-Kiefer, unbehandelt. Passend für Art. 4251.

Artikel-Nr.	CHF / Stück
425111	69.00



**Königin-Absperrgitter Kunststoff DB 10**

Kunststoff.  
50,0×42,5 cm (L×B)

Artikel-Nr.	CHF / Stück
3095	8.50



## Königin-Absperrgitter DB 10

Verzinkt.  
49,5 × 42,5 cm (L × B)

Artikel-Nr.	CHF / Stück
3097	19.00



## Rundstab-Absperrgitter DB 10

Verzinkt mit Holzrahmen.  
50,0 × 43,0 cm (L × B)

Artikel-Nr.	CHF / Stück
3091	29.00



## Königin-Absperrgitter Kunststoff DB 12

Kunststoff.  
50,0 × 50,0 cm (L × B)

Artikel-Nr.	CHF / Stück
3096	9.50

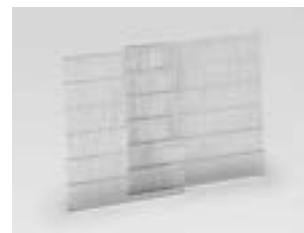

## Königin-Absperrgitter DB 12

Verzinkt.  
49,5 × 49,5 cm (L × B)

Artikel-Nr.	CHF / Stück
3098	19.50

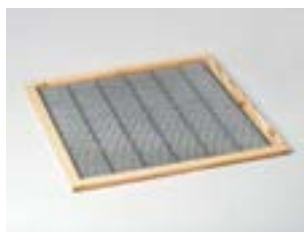

## Rundstab-Absperrgitter DB 12

Verzinkt mit Holzrahmen.  
49,5 × 49,5 cm (L × B)

Artikel-Nr.	CHF / Stück
3092	31.00



## Königin-Absperrgitter Kunststoff DB

Kunststoff. Kann zugeschnitten werden.  
50,0 × 50,0 cm (L × B)

Artikel-Nr.	CHF / Stück
3088	15.50



## Königin-Absperrgitter Nyon DB 10

Verzinkt mit Holzrahmen.  
50,0 × 43,0 cm (T × B)

Artikel-Nr.	CHF / Stück
412004	57.00



## Rundstab-Absperrgitter DB

Verzinkt mit Holzrahmen.  
44,7 × 33,2 cm (H × B)

Artikel-Nr.	CHF / Stück
3090	27.00



**Flugbrett für alle DB Magazine**

Aus Schichtholz.

Artikel-Nr.	CHF / Stück
425404	11.00



**Blechabdeckung zu Magazin DB**

Verzinkt. Passend zu Magazin Dadant Blatt (Artikel 4254). 57,5×57,5×8,0 cm (T×B×H)

Artikel-Nr.	CHF / Stück
425407	45.00



**Bienenfluchtbrett DB 10 Rahmen**

Für Dadant Blatt Wanderbeute 10 Rahmen, Art. Nr. 4100. 50,0×43,0 cm (T×B)

Artikel-Nr.	CHF / Stück
4104	29.00



**Bienenfluchtbrett DB 12 Rahmen**

Für Wanderbeute Dadant Blatt 12 Rahmen, Art. Nr. 4101. 50,0×50,0 cm (T×B)

Artikel-Nr.	CHF / Stück
4105	35.00



**Bienenfluchtbrett Dadant Bruder Adam**

Passend zu Art. 4251. 51,6×51,6 cm (T×B)

Artikel-Nr.	CHF / Stück
425110	34.50



**Einengeschiedbrett BR Nylon DB 10**

Artikel-Nr.	CHF / Stück
412009	18.00



**Einengeschiedbrett BR DB**

Für Dadant-Blatt-Magazinbeuten 10 und 12 Rahmen, Brutraum.

Artikel-Nr.	CHF / Stück
4095	11.50



**Einengeschiedbrett Dadant Bruder Adam**

Passend zu Art. 4251.

Artikel-Nr.	CHF / Stück
425103	13.50



### Bodenschieber zu APIBOX® DB 6

Bodenschieber zum Jungvolk- kasten APIBOX® DB6, Art. 4058.

Artikel-Nr.	CHF / Stück
405818	10.40



### Bienenkissen ISOPOR DB 450×450×40 mm

Aus speziellem Schaumstoff. Gute Atmungsfähigkeit und hochelastisch.

Artikel-Nr.	CHF / Stück
6035	13.50



### Blechschiene zu DB-Kasten 10 Rahmen

Verzinkt. Fluglochschiene und Bodengitter unter 410001 und 410004 erhältlich. Passend zu DB-Beute 10 Rahmen. 35,2×44,5 cm (B×T)

Artikel-Nr.	CHF / Stück
410003	12.90



### Bodengitter zu DB-Kasten 10 Rahmen

Verzinkt. Blechschiene und Fluglochschiene unter Art. 410003 und 410001. Passend zu DB-Beute 10 Rahmen. 38,3×46,5 cm (B×T)

Artikel-Nr.	CHF / Stück
410004	18.90



### Kantenschutz zu DB-Kasten

Verzinkt.

Artikel-Nr.	CHF / Stück
410002	1.50



### Blechschiene zu DB-Kasten 12 Rahmen

Verzinkt. Fluglochschiene und Bodengitter unter Art. 410101 und 410102. Passend zu DB-Beute 12 Rahmen. 46,0×41,5 cm (B×T)

Artikel-Nr.	CHF / Stück
410103	15.90



### Bodengitter zu DB-Kasten 12 Rahmen

Verzinkt. Fluglochschiene und Blechschiene unter 410101 und 410103 erhältlich. Passend zu DB-Beute 12 Rahmen. 46,5×44,8 cm (B×T)

Artikel-Nr.	CHF / Stück
410102	22.50



### Magazin Zander Dr. Liebig

Weymouth-Kiefer. Drei Zargen für 10 Rahmen mit Schienen, ohne Rahmen.  
52,0×42,0×84,5 cm (T×B×H)

Artikel-Nr.	CHF / Stück
4250	235.00



### Zarge Zander Dr. Liebig

Weymouth-Kiefer, unbehandelt. Lieferung ohne Rahmen.  
Passend zu Art. 4250.  
52,0×42,0×23,0 cm (T×B×H)

Artikel-Nr.	CHF / Stück
425001	49.00

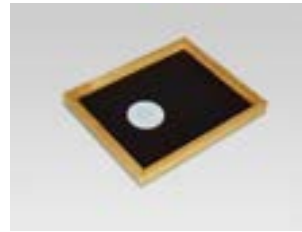

### Zwischenboden mit Bienenflucht

Einsetzbar als Futterdeckbrett (Entfernung der Bienenflucht) und als Bienenfluchtbrett. Lieferung mit Bienenflucht.  
Passend zu Zander nach Dr. Liebig (Art. 4250).  
52,0×42,0×4,0 cm (T×B×H)

Artikel-Nr.	CHF / Stück
425010	22.00



### Einengeschiedbrett Zander Dr. Liebig

Passend zu Art. 4250.

Artikel-Nr.	CHF / Stück
425003	11.00



### Anflugbrett für Zander Dr. Liebig

Passend für Art. 4250.

Artikel-Nr.	CHF / Stück
425004	8.50



### Hochboden Zander Dr. Liebig

Massivholz unbehandelt. Inkl. Fluglochkeil, Lüftungsgitter und Kunststoff-Bodenschieber.  
52,0×42,00×12,0 cm (T×B×T)

Artikel-Nr.	CHF / Stück
425012	52.00



### Halbzarge Vertikal Zander Dr. Liebig

Massivholz unbehandelt. Für 5 Zanderrähmchen, zwei Vertikal-Halbzargen ergeben wieder eine Ganzzarge.  
52,0×21,00×23,5 cm (T×B×H)

Artikel-Nr.	CHF / Stück
425002	35.00



### Deckel Zander Dr. Liebig

Hartfaserplatte. Sorgt für ein angenehmes Beutenklima. Kann mit der Dämmplatte Art. 425014 ergänzt werden.  
52,0×42,0×3,5 cm (T×B×H)

Artikel-Nr.	CHF / Stück
425013	23.00



### Dämmplatte Zander Dr. Liebig

Holzfaserdämmplatte. Zur zusätzlichen Isolierung des Deckels Art. 425013.  
46,2×36,5×1,9 cm (T×B×H)

Artikel-Nr.	CHF / Stück
425014	15.00



### Bausperre für Zander Dr. Liebig

Passend für Art. 4250, Hochboden.

Artikel-Nr.	CHF / Stück
425008	10.50

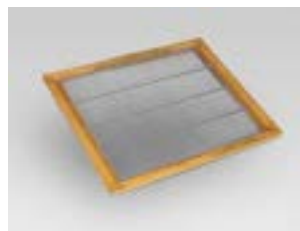

### Rundstab-Absperrgitter Zander Dr. Liebig

Verzinkt mit Holzrahmen.  
Passend für Art. 4250.  
52,0×42,0 cm (L×B)

Artikel-Nr.	CHF / Stück
425006	25.00



### Königin-Absperrgitter Zander

Verzinkt.  
48,0×34,8 cm (L×B)

Artikel-Nr.	CHF / Stück
3077	19.50



### Königin-Absperrgitter Zander

Verzinkt. Passend für Art. 4250.  
47,5×37,5 cm (L×B)

Artikel-Nr.	CHF / Stück
425005	11.50



### Königin-Absperrgitter DN

Verzinkt.  
39,5×37,0 cm (L×B)

Artikel-Nr.	CHF / Stück
3076	18.80



### Königin-Absperrgitter Langstroth

Verzinkt.  
48,0×37,0 cm (L×B)

Artikel-Nr.	CHF / Stück
3078	20.50





### Segeberger Magazin

Format: Deutsch Normal 11 Waben.  
Wird mit der DN Wabe mit Hofmann-  
Abständen betrieben. Brut-  
und Honigwaben sind identisch.

#### Deckel

mit einer Aussparung für portioniertes  
Futter

#### Futterzarge

mit seitlichem Aufstieg für die Flüssigfütte-  
rung (Inhalt 6 Liter)

#### Wanderboden

mit Lüftungsgitter

Artikel	Artikel-Nr.	CHF / Stück
<b>Segeberger Deckel</b> Mit einer Aussparung für portioniertes Futter (z.B. Vitalis).	4139	29.00
<b>Segeberger Futterzarge</b> Mit seitlichem Aufstieg, für die Flüssigfütterung mit Inhalt von 6 Litern.	4138	31.50
<b>Segeberger Brutzarge</b> Brutraum und Honigraum Deutsch Normal.	4141	47.00
<b>Segeberger Wanderboden</b> Wanderboden mit Lüftungsgitter.	4144	45.00
<b>Ansteckflugbrett für Segeberger-Beute</b> Ansteckflugbrett mit 2 Steckhölzern.	4145	7.00
<b>Segeberger Bodenschieblade</b> Bodenschieblade zu Wanderboden.	414403	9.90
<b>Innendeckel Segeberger-Beute</b> Innendeckel, dient als Träger der Lochplatte.	4146	31.00
<b>Segeberger Lochplatte</b> Lochplatte zur Fütterung mittels Kessel.	414607	8.90
<b>Segeberger Bienenflucht</b> Bienenflucht, wird auf der Unterseite der Lochplatte angebracht.	414606	4.90
<b>Segeberger Halbzarge</b> Deutsch Normal ½.	4142	26.90
<b>Segeberger Auflageschienen</b> Auflageschienen zu den Zargen 4141 und 4142. Preis pro Stück.	414101	0.85
<b>Segeberger Gitterplatte zu Wanderboden</b> Gitterplatte zu Boden.	414402	7.50
<b>Königin-Absperrgitter Segeberger Beute</b> Metall-Absperrgitter. 43,5 × 43,5 × 0,2 cm (L × B × H)	3094	20.50
<b>Segeberger PVC-Abdeckung zu Futterzarge</b>	413801	9.00

# Bienenhaus und Einrichtungen

---

Bienenhaus 131

---

Zubehör 132

---

Wabenschrank/Tische 133

---

Lamellenfenster/Solarset 134

Das Element-Bienenhaus wurde zusammen mit dem Berufsbildungszentrum von Appenzell entwickelt und ist optimal auf das Wohlergehen der Bienen ausgerichtet.

Dank dem ausgereiften Konzept und dem modularen Aufbau (Baukastensystem) profitieren Sie unter anderem von folgenden Vorteilen:

- hinterlüftete Dachkonstruktion
- indirekte Entlüftung
- sehr heller Innenraum
- Lamellenfenster für die schnelle Evakuierung der Bienen
- ergonomische Arbeitshöhe (Anordnung und Lage der Bienenkästen gemäss Ihren Bedürfnissen)
- genügend Platz zum Arbeiten hinter den Kästen
- Grösse und Innenausstattung passen wir individuell Ihren Wünschen und Bedürfnissen an
- für alle gängigen Beuten geeignet
- kurze Installationszeit von nur 1 Tag

Wir freuen uns, mit Ihnen zusammen Ihr neues Bienenhaus zu verwirklichen.

Anfrage und Beratung unter +41 56 485 92 50.



**Richtpreis für abgebildetes Bienenhaus mit den Massen  
Länge 5,0 × Breite 2,5 m:  
CHF 16'300.00  
(ohne Innenausstattung).**





## Ameisensockel

Aluminiumguss. Leicht, rostfrei und robust.

Abmessung oben: 8×8 cm.

11×11×7 cm (L×B×H)

Artikel-Nr.	CHF / Stück
6550	36.50



## Brutwabenhalter WYNA

Chromstahl. Erleichtert die Arbeit im Bienenhaus.

Artikel-Nr.	CHF / Stück
3034	34.00



## Deckbrettreiniger Econom

Messer aus Chromstahl. Müheloses Reinigen der Deckbretter.

Artikel-Nr.	CHF / Stück
85	79.00



## Standkartenhalter

Aluminium. Mit schwarzer Beschichtung zur Beschriftung mit Kreide.

25,0×14,5 cm (L×B)

Artikel-Nr.	CHF / Stück
6530	15.50

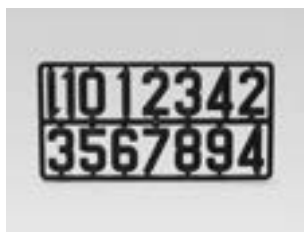

## Ziffernset grau

Kunststoff. 15 wetterfeste Ziffern 42×25 mm. Zum Nummerieren von Beuten.

Artikel-Nr.	CHF / Stück
6679	4.00



## Spannungswandler

Spannungswandler inkl. Kabel für Auto-Zigarettenanzünder und Kabel für Batterie-Anschluss, Eingangsspannung 12 Volt, Ausgangsspannung 230 Volt.

Artikel-Nr.	CHF / Stück
3051	55.00



## Stockwaage BeeWatch Home CH

Gestell Chromstahl. Wägebereich bis 200 kg. Teilung: 20 g.

Artikel-Nr.	CHF / Stück
4008	560.00



## Stockwaage BeeWatch Home Magazin

Gestell Chromstahl. Für Magazin 42 cm. Wägebereich bis 200 kg. Teilung: 20 g

Artikel-Nr.	CHF / Stück
4009	560.00



**Wabenschrank CH 1-türig**

Tiefe: 15 Honigrahmen 28 mm oder 13 Honigrahmen 35 mm  
Gesamtmenge: 117 resp. 135 Honig- oder 60 Brutrahmen.  
36×58×190 cm (B×T×H)

Artikel-Nr.	CHF / Stück
4050	795.00



**Wabenschrank CH 2-türig**

Tiefe: 15 Honigrahmen 28 mm oder 13 Honigrahmen 35 mm.  
Gesamtmenge: 234 resp. 270 Honigrahmen od. 120 Brutrahmen.  
71×58×190 cm (B×T×H)

Artikel-Nr.	CHF / Stück
4051	1'215.00



**Wabenschrank CH 3-türig**

Tiefe: 15 Honigrahmen 28 mm oder 13 Honigrahmen 35 mm  
Gesamtmenge: 351 resp. 405 Honigrahmen od. 180 Brutrahmen.  
106×58×190 cm (B×T×H)

Artikel-Nr.	CHF / Stück
4052	1'725.00



**Werk Tisch-Wabenschrank CH 2-türig**

Solide, leicht zu reinigende Kunstharztischplatte. Bequeme Arbeitshöhe.  
Tiefe: 15 Honigrahmen 28 mm oder 13 Honigrahmen 35 mm  
Gesamtmenge: 104 resp. 120 Honig- oder 60 Brutrahmen.  
71×61×93,5 cm (B×T×H)

Artikel-Nr.	CHF / Stück
4059	925.00



**Werk Tisch-Wabenschrank CH 3-türig**

Solide, leicht zu reinigende Kunstharztischplatte. Bequeme Arbeitshöhe.  
Tiefe: 15 Honigrahmen 28 mm oder 13 Honigrahmen 35 mm  
Gesamtmenge: 156 resp. 180 Honig- oder 90 Brutrahmen.  
106×61×93,5 cm (B×T×H)

Artikel-Nr.	CHF / Stück
4060	1'150.00



**Werk Tisch-Wabenschrank CH 4-türig**

Solide, leicht zu reinigende Kunstharztischplatte. Bequeme Arbeitshöhe.  
Tiefe: 15 Honigrahmen 28 mm oder 13 Honigrahmen 35 mm  
Gesamtmenge: 208 resp. 240 Honig- oder 120 Brutrahmen.  
141×61×93,5 cm (B×T×H)

Artikel-Nr.	CHF / Stück
4061	1'475.00



**Wabenschrank DB 2-türig**

Gesamtmenge: 280 Honig- oder 200 Brutrahmen  
106×58×190 cm (B×T×H)

Artikel-Nr.	CHF / Stück
4066	1'399.00



**Werk Tisch-Wabenschrank DB 2-türig**

Solide, leicht zu reinigende Kunstharztischplatte, bequeme Arbeitshöhe.  
Gesamtmenge: 160 Honig- oder 80 Brutrahmen.  
106×61×93,5 cm (B×T×H)

Artikel-Nr.	CHF / Stück
4067	1'045.00



## Lamellenfenster

Auf Bestellung.  
Die Lamellenfenster werden auf Mass gefertigt.

Bitte Lichtmass angeben (Breite × Höhe).  
Minimale Breite 50 cm  
Maximale Breite 120 cm  
Minimale Höhe 30,5 cm  
Maximale Höhe 142,3 cm.

## Preis auf Anfrage

Für eine Offerte kontaktieren Sie  
056 485 92 50 oder [info@bienen-meier.ch](mailto:info@bienen-meier.ch)



## Solarset 60W

Komplette Inselfsolaranlage für die Beleuchtung eines Raumes. Bestehend aus Solarmodul 60W, Batterie 45Ah, Solarladeregler, Lampe, Schalter, Kleinteile.

Die Solaranlage Bienenhauslicht enthält alle Komponenten und wurde weitgehendst vorverdrahtet um mit wenigen Handgriffen einen Raum zu beleuchten. Die Batteriehaupsicherung und der Solarladeregler sind direkt auf der Batterie Im Batteriebehälter montiert.

Die Kabel sind entweder mit den Endgeräten (Solarmodul und Lampensockel) verbunden oder haben Aderendhülsen.

Einzig der Lichtschalter ist noch nicht vorverdrahtet, da die Kabellängen nicht passen würden.

Artikel-Nr.	CHF / Set
5080	690.00



## Solarset 100W

Diese Solaranlage bietet vollen Komfort auch fernab vom Netzstrom. 230 Volt stehen für Licht, Radio, Natel oder für eine Schleuder zur Verfügung.

Bestehend aus Solarmodul 100W, Solarbatterie 12V/230Ah c20, Solarladeregler MPPT15A, Sinus-Wechselrichter 12V DC/230V AC 500VA, 2 helle 12V LED-Leuchten mit integriertem Schalter, verstellbare Solarmodul-Halterung, Batterieklammer mit Sicherung, Hochstrom-Sicherung für den Sinus-Wechselrichter, vorkonfektionierte Anschlusskabel (Solarmodul, Laderegler, Leuchten und Wechselrichter).

Artikel-Nr.	CHF / Set
5081	1'680.00

# Apishop

Literatur	136
Reklame-, Warn-, Lehrtafeln	137
Gesundheit/Pflege	138
Wachspastillen/Kerzendocht	139
Gutscheine/«Dies & Das»	140



**Das Schweizer Bienenbuch**

Artikel-Nr.	CHF / Stück
7000	125.00



**L'apiculture - une fascination**

Artikel-Nr.	CHF / Stück
7076	115.00



**Am Flugloch**

Artikel-Nr.	CHF / Stück
7034	21.00



**Bienenweide**

Artikel-Nr.	CHF / Stück
7130	32.50



**Bienendemokratie**

Artikel-Nr.	CHF / Stück
7131	24.50



**Imkerbuch**

Artikel-Nr.	CHF / Stück
7004	35.00



**Der erfolgreiche Imker**

Artikel-Nr.	CHF / Stück
7011	41.00



**Selektion der Honigbiene**

Artikel-Nr.	CHF / Stück
7023	65.00



**Buckfast-Biene in der Dadant-Beute**

Artikel-Nr.	CHF / Stück
7033	36.00



**Aufzucht und Verwendung von Königinnen**

Artikel-Nr.	CHF / Stück
7047	42.00



**Königinnenzucht und Genetik**

Artikel-Nr.	CHF / Stück
7058	40.00



**Propolis**

Artikel-Nr.	CHF / Stück
7053	29.00



**Imkerei-Produkte**

Artikel-Nr.	CHF / Stück
7105	32.00

**Schild «Imker im Einsatz»**

Artikel-Nr.	CHF / Stück
7120	14.80

**Schild «Apiculteur»**

Artikel-Nr.	CHF / Stück
7121	14.80

**Warntafel «Vorsicht Bienen»**

Artikel-Nr.	CHF / Stück
7090	11.00

**Reklametafel «Honig aus eigener Imkerei»**

Artikel-Nr.	CHF / Stück
7099	11.00

**Reklametafel «Honig vom Imker»**

Artikel-Nr.	CHF / Stück
7091	11.00

**Verkaufstafel Wabenform klein, deutsch**

Artikel-Nr.	CHF / Stück
7114	32.00

**Verkaufstafel Wabenform gross, deutsch**

Artikel-Nr.	CHF / Stück
7125	54.00

**Zuchtkalender**

Artikel-Nr.	CHF / Stück
1595	7.00

**Lehrtafel «Das Leben der Honigbiene»**

Artikel-Nr.	CHF / Stück
7068 (deutsch)	42.00
7069 (französisch)	42.00

**Verkaufstafel Wabenform klein, französisch**

Artikel-Nr.	CHF / Stück
7115	32.00

**Verkaufstafel Wabenform gross, französisch**

Artikel-Nr.	CHF / Stück
7126	54.00



**Schutzcreme APIZIN®**

Artikel-Nr.	CHF / Stück
3504	13.90



**Propolis Tinktur APINATURA**

Artikel-Nr.	CHF / Stück
8030	14.00



**Gelée Royale Kapseln APINATURA**

Artikel-Nr.	CHF / Stück
8031	32.00



**Handcreme APINATURA**

Artikel-Nr.	CHF / Stück
8021	7.50



**Haut-und Lippenbalsam APINATURA**

Artikel-Nr.	CHF / Stück
8011	11.00



**Fusscreme APINATURA**

Artikel-Nr.	CHF / Stück
8003	11.00



**Schweizer Blütenpollen**

Artikel-Nr.	CHF / Stück
8000	26.00



**Therapie-Wachsmischung**

Therapie-Wachs aus Schweizer Bienenwachs, Paraffin und Vaseline. Block à 500 g. 18,5×9,0×5,0 cm (L×B×H)

Artikel-Nr.	CHF / kg
7691	28.00



Artikel	Artikel-Nr.	CHF / kg
Bienenwachs Pastillen schneeweiss	7976	21.00
Bienenwachs Pastillen hellgelb	7706	19.80
Bienenwachs Pastillen mittelgelb	7707	19.80

**Wachs Pastillen**

Wachspastillen aus 100% Bienenwachs, gereinigt.

Farben: hellgelb, mittelgelb, schneeweiss.

Die Farben auf dem Foto können etwas von der Realität abweichen (Naturprodukt).



**Wachs Pastillen 60/40%**

Pastillen aus 60% Bienenwachs und 40% Paraffin. Geeignet für die Herstellung von Kerzen. Originalverpackung = Sack à 25 kg.

Artikel-Nr.	CHF / kg
7702	16.00



**Paraffin Pastillen**

Paraffin in Pastillenform. Gut dosierbar. Ideal zum Mischen mit Wachspastillen für Kerzenwachs. Originalverpackung = Sack à 25 kg.

Artikel-Nr.	CHF / kg
7701	9.50



**Kerzendocht**

Spulen à 50 Meter. Für Bienenwachskerzen mit max. Kerzendurchmesser 1,5 cm (R0), 2,5 cm (R1), 4,5 cm (R2), 6 cm (R3)

Artikel-Nr.	CHF / Rolle
7510 (R0)	12.00
7511 (R1)	13.50
7512 (R2)	17.50
7513 (R3)	27.00



Artikel	Artikel-Nr.	CHF / Stück
<b>Geschenkgutschein CHF 20.00</b>	8120	<b>20.00</b>
<b>Geschenkgutschein CHF 50.00</b>	8250	<b>50.00</b>
<b>Geschenkgutschein CHF 100.00</b>	8110	<b>100.00</b>

Gutscheine auf einen individuell gewählten Betrag können jederzeit telefonisch und/oder per E-Mail bestellt werden.

Der Gutschein kann in allen Verkaufsstellen und bei unseren Verkaufspartnern eingelöst werden. Keine Bargeld-Auszahlung möglich.

**Gutscheine**



**Schneidebrett Holz**

Aus Schweizer Buchenholz mit gelasertem Bienenmotiv.  
24,5×24,5×1,3 cm (L×B×H)

Artikel-Nr.	CHF / Stück
8350	<b>15.50</b>



**Milch-Honigbonbons**

Zartschmelzend mit feinem Caramel-Geschmack. Aus Bienenhonig, Vollmilch, Zucker und Glucosesirup.

Artikel-Nr.	CHF / Sack
8067 (200 g)	<b>8.50</b>
8065 (500 g)	<b>12.20</b>
806501 (5 kg)	<b>65.00</b>



**Guetzliform «Biene auf Wabe»**

Kunststoff, Ø 7.5 cm.

Artikel-Nr.	CHF / Stück
8325	<b>8.00</b>



**Wildblumenwiese Saat 300 g**

Artenreiche Wildblumenwiese aus Schweizer Wildblumen und Wildgräser, ein- und mehrjährig. Saatmenge: 10 g/m<sup>2</sup>, Wuchshöhe: 60–100 cm, Standort: sonnig bis halbschattig.

Artikel-Nr.	CHF / Stück
8222	<b>39.50</b>



# Service

## Reparaturservices

Für unsere Kunden legen wir gerne Hand an. Wir reparieren, erneuern und vervollständigen Ihr Imkerzubehör. Nehmen Sie für Reparaturanfragen Kontakt mit unserem Kundendienst in Künten auf.

## Neuimker

Wir freuen uns mit jedem Neuimker über den Einstieg in eines der schönsten Hobbys. Gerne stehen wir Ihnen mit Rat und Tat zur Seite und bieten kostenlose Beratungsgespräche an. Zusätzlich profitieren Sie von 10 % Rabatt.

## Altwabenrücknahme

Bringen Sie uns oder unseren Verkaufspartnern Ihre Abdeckleten, Schmelzwachs und Altwaben. Sie erhalten eine Gutschrift, nachdem wir das Wachs gewogen und beurteilt haben.

## Eigener Wachskreislauf

Gerne arbeiten wir Ihr eigenes Wachs um. Bringen Sie uns Ihr Blockwachs (mind. 30 kg) und wir produzieren die entsprechenden Mittelwände, massgeschneidert auf Ihren Wunsch.

## Formulare und Sicherheitsdatenblätter

Auf [www.bienen-meier.ch](http://www.bienen-meier.ch), im unteren Bereich unter «Downloads», finden Sie nützliche Formulare, die Sie unkompliziert herunterladen können.

# Verkaufskonditionen

## Preise

Die angegebenen Preise sind Verkaufs-Endpreise (in CHF, inkl. MWSt, ab Werk Künten). Sie unterliegen der Verfügbarkeit der Produkte und Rohstoffe. Preisänderungen bleiben jederzeit vorbehalten. Die am Bestelldatum im Webshop publizierten Preise sind für den Kunden wie für Bienen Meier AG verbindlich. Liefer- und Versandkosten werden separat verrechnet.

## Mengenrabatte

Diese gelten ausschliesslich pro Artikel, resp. Artikelnummer und bei Bezug der bestellten Menge in einer Abnahme. Eine Kumulation diverser Artikelgrössen ist nicht möglich (z. B: verschiedener Wabenmasse, Gläser, etc.).

## Umsatzrabatte

Ab CHF 500.00 = 5 %  
(pro Bestellung, exkl. Aktionen, Endkunden)  
Ab CHF 2500.00 = 10 %  
(pro Bestellung, exkl. Aktionen, Endkunden)

## Bestellung

Webshop, telefonisch, E-Mail

## Zahlungsmodalitäten

Folgende Zahlungsmodalitäten stehen unseren Kunden zur Verfügung:

- Vorauszahlung
- Zahlung per Rechnung  
Die Zahlungsfrist beträgt 30 Tage ab Rechnungsdatum, ohne Skontoabzug. Diese Zahlungsart steht nur registrierten Bienen Meier Kunden zur Verfügung. Sämtliche Bank- und Postspesen gehen zu Lasten des Kunden.
- Zahlung mittels folgenden Kreditkarten: Eurocard/Mastercard, Visa

## Lieferung und Transport

- Lieferungen erfolgen innert 2 bis 3 Werktagen ab dem Hauptsitz in Künten.
- Die Versand- und Verpackungskosten werden dem Kunden in Rechnung gestellt.
- Teillieferungen (ohne zusätzliche Kosten) werden vom Kunden akzeptiert. Schadenersatzforderungen wegen Minderlieferungen oder Lieferverzögerungen können nicht geltend gemacht werden.
- Für Transportschäden übernimmt Bienen Meier keine Haftung.
- Allfällige Transportschäden sind unverzüglich mit schriftlichem Schadenprotokoll sowie entsprechendem Fotonachweis dem Zusteller zu melden.

## Verkaufskonditionen Schweiz

Die Versandkosten für Porto und Verpackung gemäss nachstehender Tabelle. Der Versand erfolgt je nach Beschaffenheit, Zerbrechlichkeit und Gewicht per Post (via Priority = Ankunft am folgenden Tag) oder per Spediteur\*.

Gewichtsstufen	Tarif in CHF
bis 2 kg	11.00
bis 15 kg	19.50
bis 30 kg	27.00
ab 30 kg	89.00*

Ab einem Netto-Bestellwert von CHF 1'500.00 werden keine Versand- und Verpackungskosten verrechnet, (exkl. Expresszuschläge). Die Lieferung der Ware erfolgt franko Domizil (Bordsteinkante).

## Beanstandungen

Sind innert 5 Tagen nach Erhalt der Ware zu melden. Wird der Beanstandung stattgegeben, ist die mangelhafte Ware mit Quittung und/oder Belegen zurückzusenden. Als Folge erhält der Kunde eine Ersatzlieferung oder eine Rückerstattung des Betrages. Die Ersatzlieferung hat keine Kostenfolge für den Kunden.

## Rücktritt/Rückgaberecht

Eine Bestellung, resp. ein Auftrag kann ohne Angabe von Gründen, innerhalb von 10 Tagen schriftlich storniert werden.

Bereits zugestellte Ware muss vom Käufer zu seinen Lasten, in einwandfreiem Zustand und in der Original-Verpackung zurückgeschickt werden.

Der bereits bezahlte Warenwert wird dem Kunden vergütet.

Ausgeschlossen vom Rückgaberecht sind Spezialanfertigungen und Tierarzneimittel.

## Reparaturen

Artikel die repariert werden sollen, müssen in einer Verkaufsstelle oder am Hauptsitz Künten abgegeben werden mit den entsprechenden Angaben (Kunde, Adresse, Reparaturgrund, Hinweis auf Defekt). Eine Begutachtung mit dazugehörigem Kostenvoranschlag wird mit CHF 50.00 verrechnet. Bei einer anschliessenden Reparatur werden die CHF 50.00 angerechnet.

**Die allgemeinen Geschäftsbedingungen (AGB) der Bienen Meier AG finden Sie unter [www.bienen-meier.ch](http://www.bienen-meier.ch)**

# Verkaufsstellen und Partner

Bienen Meier-Produkte sind schweizweit erhältlich. In mehr als 20 regionalen Verkaufsstellen führen wir ein grosses Produktsortiment. Vor Ort erhalten Sie von erfahrenen Imkerfachleuten ausführliche Produktinformationen und Beratung zur Bienenzucht.

## ● Hauptgeschäft

**AG** Bienen Meier AG  
Fahrbachweg 1  
5444 Künten  
T +41 56 485 92 50  
info@bienen-meier.ch  
www.bienen-meier.ch

## ● Bienen Meier Verkaufsstellen

**BE** Margret Frei  
Bielstrasse 12  
3232 Ins  
T 032 313 32 03

**BE** Susi Erb  
Langenthalstrasse 33  
4932 Lotzwil  
T 062 922 08 18  
susi.erb@bluewin.ch

**FR** Nadine Schläfli  
Route des Muèse 45  
1725 Posieux  
M 079 124 11 04  
bienen-meier.posieux@bluewin.ch

**SG** Serena und André Eschmann  
Unterdorf 6  
9478 Azmoos  
T 078 604 80 80  
eschmann@bienen-meier.ch

**SZ** Christina Bisig  
Hirzlipark/Kantonsstrasse 60  
8864 Reichenburg  
T 079 625 16 42  
c.bisig@bienen-meier.ch

**TG** Matthias Schmid  
Schulstrasse 1  
8254 Basadingen  
T 052 657 10 28  
imker.schmid@gmx.ch

**TG** Ulrike Kellenberger  
Dole 2  
8594 Güttingen  
T 071 695 16 14  
u.kellenberger@bienen-meier.ch

**VD** Pierre-Yves Marletaz  
Route du Grand-Saint-Bernard 3  
1880 Bex  
T 024 463 38 38  
p.marletaz@bienen-meier.ch



## ● Verkaufspartner

**AG** Garage Räumatter GmbH  
Grossmattenstrasse 1  
4813 Uerkheim  
T 062 739 10 70  
info@all4bees.ch

**BE** Landi Moossee, AGRO  
Kirchbergstrasse 10  
3324 Hindelbank  
T 058 476 96 09  
agr.ar.hindelbank@landimoossee.ch

**BE** Imker Manufaktur  
Hintere Gasse 8  
3132 Riggisberg  
T 079 771 28 15  
info@imkermanufaktur.ch

**BE** Zäzi biene  
Thunstrasse 3  
3532 Zäziwil  
T 031 712 05 24  
oesku.sabine@gmail.com

**BL** Landi Reba AG  
Güterstrasse 33  
4242 Laufen  
T 061 765 40 40  
landi.laufen@landireba.ch

**FR** La Butinerie Sàrl  
Route de Romont 19  
1553 Châtonnaye  
T 078 608 72 12  
labutineriesarl@gmail.com

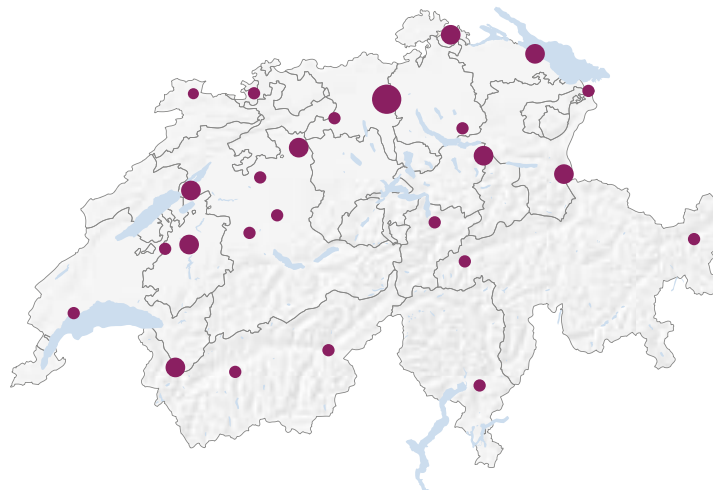

**GR** Caminada Gonda S.A.  
Via Gonda 12  
7180 Disentis/Mustér  
T 081 947 48 10  
disentis@spar.ch

**GR** Peder & Martina Sem  
Schombrina Sura 126  
7550 Scuol  
T 081 864 15 04  
sem.peder@bluewin.ch

**JU** Landi Arc Jura SA  
Pré Domont 2  
2942 Alle  
T 058 434 16 60  
Alle.info@landiarcjura.ch

**SG** Imkerland GmbH  
Bachstrasse 5  
9434 Au  
T 079 445 58 40  
info@imkerland.ch

**TI** Fela Ticino SA  
Via Stazione 10  
6593 Cadenazzo  
T 091 851 97 80  
info@felaticino.ch

**UR** Hans & Daniela Gisler  
Bürglergrund 1  
6460 Altdorf  
T 041 871 17 63  
gisler\_hans@bluewin.ch

**VD** Landi La Côte SA  
Adjoint Agro, Avenue de la Gare 1  
1166 Perroy  
T 058 434 23 21  
didier.jotterand@landilacote.ch

**VS** Stiftung Emera  
Kapuzinerstrasse 57  
3902 Brig-Glis  
M 076 831 55 97  
fabian.andreggen@emera.ch

**VS** Walpen SA  
Av. Grand-Champsec 12  
1950 Sion  
T 027 203 45 55  
info@quincailieriewalpen.ch

**ZH** Garten-Center Meier  
Kreuzstrasse 2  
8635 Dürnten  
T 055 251 71 71  
zimmermann@meier-ag.ch

Bienen Meier AG  
Fahrbachweg 1  
CH-5444 Künten  
T +41 56 485 92 50  
[info@bienen-meier.ch](mailto:info@bienen-meier.ch)  
[www.bienen-meier.ch](http://www.bienen-meier.ch)

Gedruckt in der Schweiz.