

MASTER®
» BUILDERS
SOLUTIONS



Handbuch 2025

Master Builders Solutions
Schweiz AG



Starke Lösungen für die
Transportbeton-, Fertigteil-
und Betonwarenindustrie
sowie für den Untertagebau.

Über Master Builders Solutions[®]

Master Builders Solutions[®] steht für mehr als hundert Jahre Erfahrung in der Baubranche. Zum Portfolio der Marke gehören u.a. Betonzusatzmittel, Zementadditive, Trennmittel und Lösungen für den Strassen- und Untertagebau. Das Know-how und die Erfahrung von Baufachleuten auf der ganzen Welt bilden den Kern von Master Builders Solutions[®]. Wir kombinieren die richtigen Elemente aus unserem Leistungsangebot, um die speziellen Bauprobleme unserer Kunden zu lösen.

Dafür kooperieren wir über Fachdisziplinen und Regionen hinweg und setzen unsere Erfahrungen aus zahllosen Bauprojekten in aller Welt ein. Wir nutzen globale Master Builders Solutions[®]-Technologien sowie unsere tiefe Kenntnis der baulichen Anforderungen vor Ort, um Innovationen zu entwickeln, die unseren Kunden helfen, erfolgreicher zu sein und nachhaltiges Bauen voranzutreiben.

Die Master Builders Solutions[®] ist einer der weltweit führenden Anbieter von bauchemischen Produkten und Lösungen und nach der Ausgliederung aus der BASF-Gruppe aus dem ehemaligen BASF-Bauchemiegeschäft hervorgegangen. Seit Mai 2023 gehört die Master Builders Solutions[®] zu Cinven. Wir bieten innovative und nachhaltige Produkte und Lösungen für die Baubranche für verschiedene Sektoren an, wie Gebäude, Infrastruktur, Tiefbau und Neubau sowie für Renovierung. Mit unseren Innovationen stellen wir uns den Herausforderungen der Nachhaltigkeit in der Industrie. Die Master Builders Solutions[®] ist in Europa, Nordamerika, Australien, Neuseeland, Mexiko und Indien vertreten und beschäftigt rund 1600 Bauexpertinnen und -experten in über 36 Ländern.

Ihr lokaler Partner in der Schweiz

Trotz globaler Tätigkeit sind wir weiterhin Ihr lokaler Partner. Unsere Produktionsanlagen befinden sich in unmittelbarer Nähe. Wir stehen Ihnen in allen Phasen Ihres Projekts zur Seite: Während der Planung und der Ausführung werden Sie durch unsere technischen Verkaufsberater (TVB), ergänzt durch die fachliche Unterstützung unserer Anwendungstechniker (AWT) umfassend unterstützt (Seite 161).

Unsere Anwendungstechniker stehen Ihnen gerne im Werk oder auf der Baustelle zur Verfügung, um mit Ihnen die optimale Rezeptur für Ihren Beton zu erstellen. Für Bestellungen, Anfragen oder Informationen zu unseren Produkten steht Ihnen unser Customer Service-Center zur Verfügung (Seite 160).

Schnelle Lieferung durch 24-Stunden-Service

Für die meisten unserer Produkte bieten wir Ihnen einen 24-Stunden-Service an. Dieser garantiert Ihnen eine schnelle, wirtschaftliche und ökologische Lieferung Ihrer bestellten Produkte in der ganzen Schweiz und dem Fürstentum Liechtenstein.

Schnell, weil Bestellungen, welche bis 15:00 Uhr im Customer Service Center eingegangen sind, am folgenden Arbeitstag, in der Regel bis spätestens 17:00 Uhr, ausgeliefert werden.

Wirtschaftlich und ökologisch, da wir mit einem grossen Stückgut-Transporteur zusammenarbeiten, der seine Routen so zusammenstellt, dass eine möglichst hohe Auslastung erreicht wird. Dadurch können unnötige Leerfahrten vermieden werden.

Master Builders Solutions[®]
steht für nachhaltige, innovative
Kundenlösungen.

Inhalt nach Produktgruppen

Betonzusatzmittel

Fließmittel (FM)

MasterCO ₂ re [®] 3048	NEU	6
MasterCO ₂ re [®] 3750		8
MasterCO ₂ re [®] 3840		10
MasterCO ₂ re [®] 5371		12
MasterEase [®] 3602		14
MasterEase [®] 5033		16
MasterEase [®] UG 3904		82
MasterGlenium [®] 393		18
MasterGlenium [®] ACE 337		20
MasterGlenium [®] ACE 404		22
MasterGlenium [®] ACE 525		24
MasterGlenium [®] SKY 630MONO		26
MasterGlenium [®] SKY 652		28
MasterGlenium [®] SKY 744		30
MasterGlenium [®] SKY 751		32
MasterGlenium [®] SKY 767		34
MasterGlenium [®] SKY 770		36
MasterGlenium [®] SKY 799		38
MasterGlenium [®] SKY 822		40
MasterGlenium [®] SKY 838	NEU	42
MasterGlenium [®] SKY 5088		44
MasterPolyheed [®] I55		46

Verzögerer / Fließmittel (VZ / FM)

MasterRheobuild [®] 750	48
----------------------------------	----

Entlüftungsmittel (EL)

MasterFinish [®] DF 880	50
----------------------------------	----

Erhärtungsbeschleuniger (HBE)

Master X-Seed [®] 100	52
Master X-Seed [®] STE 54	54

Frostschutzmittel (FS)

MasterSet [®] AC 40I FROST	56
-------------------------------------	----

Luftporenbildner (LP)

MasterAir [®] 302	58
MasterAir [®] 304	60
MasterAir [®] 9020	62
MasterAir [®] 9040	64

Massenhydrophobierungsmittel (MH)

MasterPel [®] 820	66
----------------------------	----

Dichtungsmittel (DM)

MasterPel [®] 708	68
----------------------------	----

Schwindreduktionsmittel (SRA)

MasterLife [®] SRA 900	70
---------------------------------	----

Verzögerer (VZ)

MasterRoc [®] HCA 10	72
MasterSet [®] R 400LENT	74

Viskositätsmodifizierer (VMA)

MasterMatrix [®] SCC 2	76
MasterMatrix [®] SDC 100	78

Spezialprodukte

MasterSuna [®] RCA 3055	80
----------------------------------	----

Produkte für Spritzbeton

MasterEase [®] UG 3904	82
MasterFiber [®] I5I SPA	125
MasterRoc [®] HCA 10	72
MasterRoc [®] SA 160	84
MasterRoc [®] SA 167	87
MasterRoc [®] SA 545	90

Mörtelzusatzmittel

MasterLife [®] ADH 157	92
MasterSet [®] AC 410T	95
MasterSet [®] R 500	98

Trennmittel

MasterFinish [®] FW 323	100
MasterFinish [®] MPT 299	102
MasterFinish [®] MPT 349	104
MasterFinish [®] RL 201	106
MasterFinish [®] RL 211	108
MasterFinish [®] RL 310	110

Nachbehandlungsmittel

MasterKure [®] IIIWB	112
MasterKure [®] 217WB	115
MasterKure [®] 220WB	117
MasterLife [®] IC 100	119

Polymerfasern

MasterFiber [®] 006	121
MasterFiber [®] 018	123
MasterFiber [®] I5I SPA	125
MasterFiber [®] 235 SPA	127
MasterFiber [®] 245 SPA	129
MasterFiber [®] 401	131

Abdichtungsprodukte

MasterRoc [®] MSL 345	133
--------------------------------	-----

Betonwaren

MasterCast [®] 612	136
-----------------------------	-----

Hilfsprodukte

MasterRoc [®] LUB 1	138
MasterRoc [®] TCC 780	140

Injektionsprodukte

MasterRoc [®] MP 322	142
MasterRoc [®] MP 350	144
MasterRoc [®] MP 355	146
MasterRoc [®] MP 355 I K	148
MasterRoc [®] MP 367 Foam	150
MasterRoc [®] MP 368	152

Zusatzstoffe

MasterRoc [®] MS 610	154
MasterRoc [®] MS 610U	156

Inhalt von A–Z

Bestellformular	158	MasterGlenium [®] ACE 337	20	MasterRoc [®] MS 610	154
Customer Service Center / Auftragsannahme	160	MasterGlenium [®] ACE 404	22	MasterRoc [®] MS 610U	156
MasterAir [®] 302	58	MasterGlenium [®] ACE 525	24	MasterRoc [®] MSL 345	133
MasterAir [®] 304	60	MasterGlenium [®] SKY 630MONO	26	MasterRoc [®] SA 160	84
MasterAir [®] 9020	62	MasterGlenium [®] SKY 652	28	MasterRoc [®] SA 167	87
MasterAir [®] 9040	64	MasterGlenium [®] SKY 744	30	MasterRoc [®] SA 545	90
MasterCast [®] 612	136	MasterGlenium [®] SKY 751	32	MasterRoc [®] TCC 780	140
MasterCO ₂ re [®] 3048	NEU 6	MasterGlenium [®] SKY 767	34	MasterSet [®] AC 401 FROST	56
MasterCO ₂ re [®] 3750	8	MasterGlenium [®] SKY 770	36	MasterSet [®] AC 410T	95
MasterCO ₂ re [®] 3840	10	MasterGlenium [®] SKY 799	38	MasterSet [®] R 400LENT	74
MasterCO ₂ re [®] 5371	12	MasterGlenium [®] SKY 822	40	MasterSet [®] R 500	98
MasterEase [®] 3602	14	MasterGlenium [®] SKY 838	NEU 42	MasterSuna [®] RCA 3055	80
MasterEase [®] 5033	16	MasterGlenium [®] SKY 5088	44	Master X-Seed [®] 100	52
MasterEase [®] UG 3904	82	MasterKure [®] IIIWB	112	Master X-Seed [®] STE 54	54
MasterFiber [®] 006	121	MasterKure [®] 217WB	115	Unser Team für Sie am Markt	161
MasterFiber [®] 018	123	MasterKure [®] 220WB	117		
MasterFiber [®] 151 SPA	125	MasterLife [®] ADH 157	92		
MasterFiber [®] 235 SPA	127	MasterLife [®] IC 100	119		
MasterFiber [®] 245 SPA	129	MasterLife [®] SRA 900	70		
MasterFiber [®] 401	131	MasterMatrix [®] SCC 2	76		
MasterFinish [®] DF 880	50	MasterMatrix [®] SDC 100	78		
MasterFinish [®] FW 323	100	MasterPel [®] 708	68		
MasterFinish [®] MPT 299	102	MasterPel [®] 820	66		
MasterFinish [®] MPT 349	104	MasterPolyheed [®] 155	46		
MasterFinish [®] RL 201	106	MasterRheobuild [®] 750	48		
MasterFinish [®] RL 211	108	MasterRoc [®] HCA 10	72		
MasterFinish [®] RL 310	110	MasterRoc [®] LUB 1	138		
MasterGlenium [®] 393	18	MasterRoc [®] MP 322	142		
		MasterRoc [®] MP 350	144		
		MasterRoc [®] MP 355	146		
		MasterRoc [®] MP 355 1K	148		
		MasterRoc [®] MP 367 Foam	150		
		MasterRoc [®] MP 368	152		

MasterCO₂re[®] 3048

NEU

Fließmittel (FM) für Beton; EN 934-2: T3.1/3.2

Anwendungsgebiet

- CO₂-optimierte und klinkereffiziente Betonrezepturen für die Transportbetonindustrie
- Empfohlen für Beton mit Zusatzstoff oder Zement auf Basis von kalziniertem Ton
- Betonieren während des ganzen Jahres
- Pumpbeton
- Beton mit rezyklierter Gesteinskörnung

Wirkung

Die innovative ICS-Technologie (Intelligent Cluster System) bringt folgende Vorteile:

- Sehr lange Verarbeitungszeit, auch bei sommerlichen Temperaturen
- Gute Festigkeitsentwicklung
- Hohe Robustheit bei schwankenden Ausgangsstoffen
- Reduzierte Klebrigkeit bei niedrigen w/z-Werten

Empfohlener Dosierbereich

0.5–2.5% bezogen auf den Zementgehalt

Zugabe

Die optimale Wirkung wird erzielt, wenn das Zusatzmittel gleich nach der ersten Wasserzugabe (60–80% des Grobwassers) beigelegt wird. Die Zugabe in die Trockenmischung ist zu vermeiden. Mit dem Start der Feinwasserdosierung sollte erst nach $\frac{2}{3}$ der Nassmischzeit begonnen werden. So kann ein allfälliges Überschusswasser im Beton vermieden werden. Zur Erreichung der optimalen Wirkung des Zusatzmittels empfehlen wir eine minimale Nassmischzeit von 45–60 Sekunden je nach Art und Typ des Mixers. Der direkte Kontakt zu anderen Zusatzmitteln – z.B. im Dosierbehälter – ist zu vermeiden. Leitungen und Dosierbehälter sind vor der Förderung anderer Zusatzmittel mit ausreichend Wasser zu spülen.

Besonderes

Die Wirksamkeit wird durch die Zugabemenge, die Temperatur, die Zementart, den Mehlkorngelalt, den Wassergehalt (w/z-Wert), die Transportmethode etc. beeinflusst.

Kombinierbarkeit

Eine sinnvolle Kombination ist mit folgenden Produkten möglich:

- MasterAir[®] 302/304/9020/9040 (Luftporenbildner)
- MasterFinish[®] DF 880 (Entlüftungsmittel)
- MasterLife[®] IC 100 (internes Nachbehandlungsmittel)
- MasterLife[®] SRA 900 (Schwindreduktionsmittel)
- MasterMatrix[®] SCC 2/SDC 100 (Viskositätsmodifizierer)
- MasterRoc[®] MS 610/610U (Silikastaub)
- MasterSet[®] AC 40IFROST (Frostschutzmittel)
- MasterSet[®] R 400LENT (Verzögerer)
- Master X-Seed[®] 100/STE 54 (Erhärtungsbeschleuniger)

Handhabung

Augen- und Hautkontakt vermeiden. Die üblichen Vorsichtsmassnahmen beim Umgang mit Chemikalien sind zu beachten.

Erste-Hilfe-Massnahmen

Nach Hautkontakt: Mit Wasser und Seife abwaschen und gut nachspülen. Nach Augenkontakt: Augen bei geöffnetem Lidspalt mehrere Minuten unter fließendem Wasser spülen und Arzt konsultieren.

Ökologie

Nicht in das Grundwasser, in Gewässer oder die Kanalisation gelangen lassen, auch nicht in kleinen Mengen.

- Gütesiegel: Erfüllt die Umweltrichtlinien des FSHBZ.

Sicherheitshinweise

Für detaillierte Angaben verlangen Sie bitte das aktuelle Sicherheitsdatenblatt (MSDS) direkt bei uns unter info-as.ch@masterbuilders.com oder im Customer Service Center in Holderbank, T +41 58 958 22 44.

Beratung

Für eine allfällige Beratung kontaktieren Sie den für Ihre Region zuständigen Technischen Verkaufsberater oder rufen Sie uns direkt in Holderbank an, T +41 58 958 22 44.

MasterCO₂re[®] 3048

NEU

Fließmittel (FM) für Beton; EN 934-2: T3.1/3.2

Produkt-Daten	
Chemische Basis	Wässrige Lösung von Polycarboxylaten mit Zusätzen
Gleichmässigkeit	Homogene, trübe Lösung ²⁾
Farbe	Hellbraun
Relative Dichte	1.07 ± 0.02 kg/dm ³
Üblicher Feststoffgehalt	28.0 ± 1.4%
pH-Wert	10.7 ± 1.0
Wasserlöslicher Chloridgehalt (Cl)	< 0.10% Masseanteil ⁴⁾
Alkaligehalt (Na ₂ O-Äquivalent)	≤ 1.2% Masseanteil ⁶⁾
Viskosität bei 20 °C (Brookfield)	< 200 mPa s
Wassergefährdungsklasse	WGK I: Schwach wassergefährdend
Logistik	
Haltbarkeit	12 Monate
Lagerbedingungen	Originalgebinde bei + 5 °C bis + 30 °C Vor direkter Sonnenbestrahlung und Frost schützen
Entsorgung	VeVA-Code: 16 10 01

Bemerkungen

²⁾ = Das Produkt kann oben eine leichte Rand- oder Phasenbildung aufweisen, welche durch Aufmischen wieder entfernt werden kann.

⁴⁾ = Wenn der Chloridgehalt ≤ 0.10% Massenanteil ist, darf das Zusatzmittel als «chloridfrei» bezeichnet werden.

⁶⁾ = Analysenergebnisse auf Anfrage

Artikel-Nr.	Lieferform	Inhalt	Lieferbereitschaft
59400798	Container (IBC)	1000 kg	24h-Service
59400799	Fass	200 kg	24h-Service
59400800	Kanister	10 kg	48h-Service



Rechtlicher Hinweis

Die Angaben in diesem Technischen Merkblatt beruhen auf dem derzeitigen Kenntnisstand der Master Builders Solutions Schweiz AG. Die Produktverarbeitung liegt in der alleinigen Verantwortung der Kundschaft und ist auf Bauobjekt, Verwendungszweck, die örtlichen Gegebenheiten sowie klimatische und andere äussere Einflüsse abzustimmen. Die Verantwortung für die Auswahl des Produktes liegt bei der Kundschaft. Von den Angaben in unseren Technischen Merkblättern abweichende Empfehlungen sind für uns nur verbindlich, wenn diese durch unseren Hauptsitz in Holderbank schriftlich bestätigt wurden. Unsere Allgemeinen Geschäftsbedingungen sind ein integrierender Bestandteil dieses Technischen Merkblattes.

MasterCO₂re[®] 3750

Fließmittel (FM) für Beton; EN 934-2: T3.1/3.2

Anwendungsgebiet

- CO₂-optimierte und klinkereffiziente Betonrezepturen für die Transportbetonindustrie
- Beton mit adsorbierenden Ausgangsstoffen (z.B. rezyklierte Gesteinskörnungen)
- Beton mit hohem Anteil an Restwasser
- Betonieren das ganze Jahr
- Selbstverdichtender Beton (SVB)
- Pumpbeton
- Sichtbeton

Wirkung

Die innovative ICS-Technologie (Intelligent Cluster System) bringt folgende Vorteile:

- Lange Verarbeitungszeit, auch bei sommerlichen Temperaturen
- Schnelle Festigkeitsentwicklung
- Hohe Robustheit bei schwankenden Ausgangsstoffen
- Reduzierte Klebrigkeit bei niedrigen w/z-Werten

Empfohlener Dosierbereich

0,5–1,5 % bezogen auf den Zementgehalt

Zugabe

Die optimale Wirkung wird erzielt, wenn das Zusatzmittel gleich nach der ersten Wasserzugabe (60–80 % des Grobwassers) beigelegt wird. Die Zugabe in die Trockenmischung ist zu vermeiden. Mit dem Start der Feinwasserdosierung sollte erst nach $\frac{2}{3}$ der Nassmischzeit begonnen werden. So kann ein allfälliges Überschusswasser im Beton vermieden werden. Zur Erreichung der optimalen Wirkung des Zusatzmittels empfehlen wir eine minimale Nassmischzeit von 45–60 Sekunden je nach Art und Typ des Mixers. Der direkte Kontakt zu anderen Zusatzmitteln – z.B. im Dosierbehälter – ist zu vermeiden. Leitungen und Dosierbehälter sind vor der Förderung anderer Zusatzmittel mit ausreichend Wasser zu spülen.

Besonderes

Die Wirksamkeit wird durch die Zugabemenge, die Temperatur, die Zementart, den Mehlkorngelalt, den Wassergehalt (w/z-Wert), die Transportmethode etc. beeinflusst.

Kombinierbarkeit

Eine sinnvolle Kombination ist mit folgenden Produkten möglich:

- MasterAir[®] 302/304/9020/9040 (Luftporenbildner)
- MasterFinish[®] DF 880 (Entlüftungsmittel)
- MasterLife[®] IC 100 (internes Nachbehandlungsmittel)
- MasterLife[®] SRA 900 (Schwindreduktionsmittel)
- MasterMatrix[®] SCC 2/SDC 100 (Viskositätsmodifizierer)
- MasterRoc[®] MS 610/610U (Silikastaub)
- MasterSet[®] AC 40IFROST (Frostschutzmittel)
- MasterSet[®] R 400LENT (Verzögerer)
- Master X-Seed[®] 100/STE 54 (Erhärtungsbeschleuniger)

Handhabung

Augen- und Hautkontakt vermeiden. Die üblichen Vorsichtsmassnahmen beim Umgang mit Chemikalien sind zu beachten.

Erste-Hilfe-Massnahmen

Nach Hautkontakt: Mit Wasser und Seife abwaschen und gut nachspülen. Nach Augenkontakt: Augen bei geöffnetem Lidspalt mehrere Minuten unter fließendem Wasser spülen und Arzt konsultieren.

Ökologie

Nicht in das Grundwasser, in Gewässer oder die Kanalisation gelangen lassen, auch nicht in kleinen Mengen.

- Gütesiegel: Erfüllt die Umweltrichtlinien des FSHBZ.

Sicherheitshinweise

Für detaillierte Angaben verlangen Sie bitte das aktuelle Sicherheitsdatenblatt (MSDS) direkt bei uns unter info-as.ch@masterbuilders.com oder im Customer Service Center in Holderbank, T +41 58 958 22 44.

Beratung

Für eine allfällige Beratung kontaktieren Sie den für Ihre Region zuständigen Technischen Verkaufsberater oder rufen Sie uns direkt in Holderbank an, T +41 58 958 22 44.

MasterCO₂re[®] 3750

Fließmittel (FM) für Beton; EN 934-2: T3.1/3.2

Produkt-Daten	
Chemische Basis	Wässrige Lösung von Polycarboxylaten mit Zusätzen
Gleichmässigkeit	Homogene, trübe Lösung ²⁾
Farbe	Hellbraun
Relative Dichte	1.08 ± 0.02 kg/dm ³
Üblicher Feststoffgehalt	33.8 ± 1.6 %
pH-Wert	10.9 ± 1.0
Wasserlöslicher Chloridgehalt (Cl)	< 0.10 % Masseanteil ⁴⁾
Alkaligehalt (Na ₂ O-Äquivalent)	≤ 1.5 % Masseanteil ⁶⁾
Viskosität bei 20 °C (Brookfield)	< 200 mPa s
Wassergefährdungsklasse	WGK I: Schwach wassergefährdend
Logistik	
Haltbarkeit	12 Monate
Lagerbedingungen	Originalgebinde bei + 5 °C bis + 30 °C Vor direkter Sonnenbestrahlung und Frost schützen
Entsorgung	VeVA-Code: 16 10 01

Bemerkungen

²⁾ = Das Produkt kann oben eine leichte Rand- oder Phasenbildung aufweisen, welche durch Aufmischen wieder entfernt werden kann.

⁴⁾ = Wenn der Chloridgehalt ≤ 0.10 % Massenanteil ist, darf das Zusatzmittel als «chloridfrei» bezeichnet werden.

⁶⁾ = Analysenergebnisse auf Anfrage

Artikel-Nr.	Lieferform	Inhalt	Lieferbereitschaft
59400795	Container (IBC)	1000 kg	24h-Service
59400796	Fass	200 kg	24h-Service
59400797	Kanister	10 kg	48h-Service



Rechtlicher Hinweis

Die Angaben in diesem Technischen Merkblatt beruhen auf dem derzeitigen Kenntnisstand der Master Builders Solutions Schweiz AG. Die Produktverarbeitung liegt in der alleinigen Verantwortung der Kundschaft und ist auf Bauobjekt, Verwendungszweck, die örtlichen Gegebenheiten sowie klimatische und andere äussere Einflüsse abzustimmen. Die Verantwortung für die Auswahl des Produktes liegt bei der Kundschaft. Von den Angaben in unseren Technischen Merkblättern abweichende Empfehlungen sind für uns nur verbindlich, wenn diese durch unseren Hauptsitz in Holderbank schriftlich bestätigt wurden. Unsere Allgemeinen Geschäftsbedingungen sind ein integrierender Bestandteil dieses Technischen Merkblattes.

MasterCO₂re[®] 3840

Fließmittel (FM) für Beton; EN 934-2: T3.1/3.2

Anwendungsgebiet

- CO₂-optimierte und klinkereffiziente Betonrezepturen für die Transportbetonindustrie
- Beton mit adsorbierenden Ausgangsstoffen (z.B. rezyklierte Gesteinskörnungen)
- Beton mit hohem Anteil an Restwasser
- Betonieren das ganze Jahr – besonders bei sommerlichen Temperaturen
- Pumpbeton
- Sichtbeton

Wirkung

Die innovative ICS-Technologie (Intelligent Cluster System) bringt folgende Vorteile:

- Sehr lange Verarbeitungszeit, auch bei sommerlichen Temperaturen
- Gute Festigkeitsentwicklung
- Hohe Robustheit bei schwankenden Ausgangsstoffen
- Reduzierte Klebrigkeit bei niedrigen w/z-Werten

Empfohlener Dosierbereich

0.5–1.5% bezogen auf den Zementgehalt

Zugabe

Die optimale Wirkung wird erzielt, wenn das Zusatzmittel gleich nach der ersten Wasserzugabe (60–80% des Grobwassers) beigelegt wird. Die Zugabe in die Trockenmischung ist zu vermeiden. Mit dem Start der Feinwasserdosierung sollte erst nach $\frac{2}{3}$ der Nassmischzeit begonnen werden. So kann ein allfälliges Überschusswasser im Beton vermieden werden. Zur Erreichung der optimalen Wirkung des Zusatzmittels empfehlen wir eine minimale Nassmischzeit von 45–60 Sekunden je nach Art und Typ des Mixers. Der direkte Kontakt zu anderen Zusatzmitteln – z.B. im Dosierbehälter – ist zu vermeiden. Leitungen und Dosierbehälter sind vor der Förderung anderer Zusatzmittel mit ausreichend Wasser zu spülen.

Besonderes

Die Wirksamkeit wird durch die Zugabemenge, die Temperatur, die Zementart, den Mehlkorngelalt, den Wassergehalt (w/z-Wert), die Transportmethode etc. beeinflusst.

Kombinierbarkeit

Eine sinnvolle Kombination ist mit folgenden Produkten möglich:

- MasterAir[®] 302/304/9020/9040 (Luftporenbildner)
- MasterFinish[®] DF 880 (Entlüftungsmittel)
- MasterLife[®] IC 100 (internes Nachbehandlungsmittel)
- MasterLife[®] SRA 900 (Schwindreduktionsmittel)
- MasterMatrix[®] SCC 2/SDC 100 (Viskositätsmodifizierer)
- MasterRoc[®] MS 610/610U (Silikastaub)
- MasterSet[®] AC 40IFROST (Frostschutzmittel)
- MasterSet[®] R 400LENT (Verzögerer)
- Master X-Seed[®] 100/STE 54 (Erhärtungsbeschleuniger)

Handhabung

Augen- und Hautkontakt vermeiden. Die üblichen Vorsichtsmassnahmen beim Umgang mit Chemikalien sind zu beachten.

Erste-Hilfe-Massnahmen

Nach Hautkontakt: Mit Wasser und Seife abwaschen und gut nachspülen. Nach Augenkontakt: Augen bei geöffnetem Lidspalt mehrere Minuten unter fließendem Wasser spülen und Arzt konsultieren.

Ökologie

Nicht in das Grundwasser, in Gewässer oder die Kanalisation gelangen lassen, auch nicht in kleinen Mengen.

- Gütesiegel: Erfüllt die Umweltrichtlinien des FSHBZ.

Sicherheitshinweise

Für detaillierte Angaben verlangen Sie bitte das aktuelle Sicherheitsdatenblatt (MSDS) direkt bei uns unter info-as.ch@masterbuilders.com oder im Customer Service Center in Holderbank, T +41 58 958 22 44.

Beratung

Für eine allfällige Beratung kontaktieren Sie den für Ihre Region zuständigen Technischen Verkaufsberater oder rufen Sie uns direkt in Holderbank an, T +41 58 958 22 44.

MasterCO₂re[®] 3840

Fließmittel (FM) für Beton; EN 934-2: T3.1/3.2

Produkt-Daten	
Chemische Basis	Wässrige Lösung von Polycarboxylaten mit Zusätzen
Gleichmässigkeit	Homogene, trübe Lösung ²⁾
Farbe	Hellbraun
Relative Dichte	1.07 ± 0.02 kg/dm ³
Üblicher Feststoffgehalt	30.1 ± 1.5 %
pH-Wert	10.9 ± 1.0
Wasserlöslicher Chloridgehalt (Cl)	< 0.10 % Masseanteil ⁴⁾
Alkaligehalt (Na ₂ O-Äquivalent)	≤ 1.5 % Masseanteil ⁶⁾
Viskosität bei 20 °C (Brookfield)	< 200 mPa s
Wassergefährdungsklasse	WGK I: Schwach wassergefährdend
Logistik	
Haltbarkeit	12 Monate
Lagerbedingungen	Originalgebinde bei + 5 °C bis + 30 °C Vor direkter Sonnenbestrahlung und Frost schützen
Entsorgung	VeVA-Code: 16 10 01

Bemerkungen

²⁾ = Das Produkt kann oben eine leichte Rand- oder Phasenbildung aufweisen, welche durch Aufmischen wieder entfernt werden kann.

⁴⁾ = Wenn der Chloridgehalt ≤ 0.10 % Massenanteil ist, darf das Zusatzmittel als «chloridfrei» bezeichnet werden.

⁶⁾ = Analyseergebnisse auf Anfrage

Artikel-Nr.	Lieferform	Inhalt	Lieferbereitschaft
59400806	Container (IBC)	1000 kg	24h-Service
59400807	Fass	200 kg	24h-Service
59400811	Kanister	10 kg	48h-Service



Rechtlicher Hinweis

Die Angaben in diesem Technischen Merkblatt beruhen auf dem derzeitigen Kenntnisstand der Master Builders Solutions Schweiz AG. Die Produktverarbeitung liegt in der alleinigen Verantwortung der Kundschaft und ist auf Bauobjekt, Verwendungszweck, die örtlichen Gegebenheiten sowie klimatische und andere äussere Einflüsse abzustimmen. Die Verantwortung für die Auswahl des Produktes liegt bei der Kundschaft. Von den Angaben in unseren Technischen Merkblättern abweichende Empfehlungen sind für uns nur verbindlich, wenn diese durch unseren Hauptsitz in Holderbank schriftlich bestätigt wurden. Unsere Allgemeinen Geschäftsbedingungen sind ein integrierender Bestandteil dieses Technischen Merkblattes.

MasterCO₂re[®] 537I

Fließmittel (FM) für Beton; EN 934-2: T3.1/3.2

Anwendungsgebiet

- CO₂-optimierte und klinkereffiziente Betonrezepturen für die Fertigteilindustrie
- Beton mit recycelten Gesteinskörnungen
- Betonieren das ganze Jahr
- Sichtbeton und SVB

Wirkung

Die innovative ICS-Technologie (Intelligent Cluster System) bringt folgende Vorteile:

- Lange Verarbeitungszeit, auch bei sommerlichen Temperaturen
- Schnelle Festigkeitsentwicklung, auch bei winterlichen Temperaturen
- Hohe Robustheit bei schwankenden Ausgangsstoffen
- Reduzierte Klebrigkeit bei niedrigen w/z-Werten

Empfohlener Dosierbereich

0.5–2.5% bezogen auf den Zementgehalt

Zugabe

Die optimale Wirkung wird erzielt, wenn das Zusatzmittel gleich nach der ersten Wasserzugabe (60–80% des Grobwassers) beigelegt wird. Die Zugabe in die Trockenmischung ist zu vermeiden. Mit dem Start der Feinwasserdosierung sollte erst nach $\frac{2}{3}$ der Nassmischzeit begonnen werden. So kann ein allfälliges Überschusswasser im Beton vermieden werden. Zur Erreichung der optimalen Wirkung des Zusatzmittels empfehlen wir eine minimale Nassmischzeit von 45–60 Sekunden je nach Art und Typ des Mixers. Der direkte Kontakt zu anderen Zusatzmitteln – z.B. im Dosierbehälter – ist zu vermeiden. Leitungen und Dosierbehälter sind vor der Förderung anderer Zusatzmittel mit ausreichend Wasser zu spülen.

Besonderes

Die Wirksamkeit wird durch die Zugabemenge, die Temperatur, die Zementart, den Mehlkorngelalt, den Wassergehalt (w/z-Wert), die Transportmethode etc. beeinflusst.

Kombinierbarkeit

Eine sinnvolle Kombination ist mit folgenden Produkten möglich:

- MasterAir[®] 302/304/9020/9040 (Luftporenbildner)
- MasterFinish[®] DF 880 (Entlüftungsmittel)
- MasterLife[®] IC 100 (internes Nachbehandlungsmittel)
- MasterLife[®] SRA 900 (Schwindreduktionsmittel)
- MasterMatrix[®] SCC 2/SDC 100 (Viskositätsmodifizierer)
- MasterRoc[®] MS 610/610U (Silikastaub)
- MasterSet[®] AC 40IFROST (Frostschutzmittel)
- MasterSet[®] R 400LENT (Verzögerer)
- Master X-Seed[®] 100/STE 54 (Erhärtungsbeschleuniger)

Handhabung

Augen- und Hautkontakt vermeiden. Die üblichen Vorsichtsmassnahmen beim Umgang mit Chemikalien sind zu beachten.

Erste-Hilfe-Massnahmen

Nach Hautkontakt: Mit Wasser und Seife abwaschen und gut nachspülen. Nach Augenkontakt: Augen bei geöffnetem Lidspalt mehrere Minuten unter fließendem Wasser spülen und Arzt konsultieren.

Ökologie

Nicht in das Grundwasser, in Gewässer oder die Kanalisation gelangen lassen, auch nicht in kleinen Mengen.

- Gütesiegel: Erfüllt die Umweltrichtlinien des FSHBZ.

Sicherheitshinweise

Für detaillierte Angaben verlangen Sie bitte das aktuelle Sicherheitsdatenblatt (MSDS) direkt bei uns unter info-as.ch@masterbuilders.com oder im Customer Service Center in Holderbank, T +41 58 958 22 44.

Beratung

Für eine allfällige Beratung kontaktieren Sie den für Ihre Region zuständigen Technischen Verkaufsberater oder rufen Sie uns direkt in Holderbank an, T +41 58 958 22 44.

MasterCO₂re[®] 537I

Fließmittel (FM) für Beton; EN 934-2: T3.1/3.2

Produkt-Daten	
Chemische Basis	Wässrige Lösung von Polycarboxylaten mit Zusätzen
Gleichmässigkeit	Homogene, trübe Lösung ²⁾
Farbe	Hellbraun
Relative Dichte	1.10 ± 0.02 kg/dm ³
Üblicher Feststoffgehalt	34.8 ± 1.6%
pH-Wert	10.9 ± 1.0
Wasserlöslicher Chloridgehalt (Cl)	< 0.10% Masseanteil ⁴⁾
Alkaligehalt (Na ₂ O-Äquivalent)	≤ 1.4% Masseanteil ⁶⁾
Viskosität bei 20 °C (Brookfield)	< 400 mPa s
Wassergefährdungsklasse	WGK I: Schwach wassergefährdend
Logistik	
Haltbarkeit	12 Monate
Lagerbedingungen	Originalgebinde bei + 5 °C bis + 30 °C Vor direkter Sonnenbestrahlung und Frost schützen
Entsorgung	VeVA-Code: 16 10 01

Bemerkungen

²⁾ = Das Produkt kann oben eine leichte Rand- oder Phasenbildung aufweisen, welche durch Aufmischen wieder entfernt werden kann.

⁴⁾ = Wenn der Chloridgehalt ≤ 0.10% Massenanteil ist, darf das Zusatzmittel als «chloridfrei» bezeichnet werden.

⁶⁾ = Analysenergebnisse auf Anfrage

Artikel-Nr.	Lieferform	Inhalt	Lieferbereitschaft
59400631	Container (IBC)	1000 kg	24h-Service
59400650	Fass	200 kg	24h-Service
59400651	Kanister	10 kg	48h-Service



Rechtlicher Hinweis

Die Angaben in diesem Technischen Merkblatt beruhen auf dem derzeitigen Kenntnisstand der Master Builders Solutions Schweiz AG. Die Produktverarbeitung liegt in der alleinigen Verantwortung der Kundschaft und ist auf Bauobjekt, Verwendungszweck, die örtlichen Gegebenheiten sowie klimatische und andere äussere Einflüsse abzustimmen. Die Verantwortung für die Auswahl des Produktes liegt bei der Kundschaft. Von den Angaben in unseren Technischen Merkblättern abweichende Empfehlungen sind für uns nur verbindlich, wenn diese durch unseren Hauptsitz in Holderbank schriftlich bestätigt wurden. Unsere Allgemeinen Geschäftsbedingungen sind ein integrierender Bestandteil dieses Technischen Merkblattes.

MasterEase[®] 3602

Fließmittel (FM) für Beton; EN 934-2: T3.1/3.2

Anwendungsgebiet

- Betonieren während des ganzen Jahres
- Sichtbeton
- Pumpbeton
- Beton mit gebrochener Gesteinskörnung

Wirkung

- Verbesserte rheologische Eigenschaften
- Starke Reduzierung der Klebrigkeit
- Reduziert den Wasseranspruch bei gleicher Konsistenz
- Verbessert die Verarbeitbarkeit und das Pumpverhalten
- Verbessert die Endfestigkeit bei gleicher Konsistenz
- Erhöht die Wasserdichtigkeit bei gleicher Konsistenz

Empfohlener Dosierbereich

0.4–2.5% bezogen auf den Zementgehalt

Zugabe

Die optimale Wirkung wird erzielt, wenn das Zusatzmittel gleich nach der ersten Wasserzugabe (60–80% des Grobwassers) beigelegt wird. Die Zugabe in die Trockenmischung ist zu vermeiden. Mit dem Start der Feinwasserdosierung sollte erst nach $\frac{2}{3}$ der Nassmischzeit begonnen werden. So kann ein allfälliges Überschusswasser im Beton vermieden werden. Zur Erreichung der optimalen Wirkung des Zusatzmittels empfehlen wir eine minimale Nassmischzeit von 45–60 Sekunden je nach Art und Typ des Mixers.

Besonderes

Die Wirksamkeit wird durch die Zugabemenge, die Temperatur, die Zementart, den Mehlkorngelalt, den Wassergehalt (w/z-Wert), die Transportmethode etc. beeinflusst.

Kombinierbarkeit

Eine sinnvolle Kombination ist mit folgenden Produkten möglich:

- MasterAir 302/304/9020/9040 (Luftporenbildner)
- MasterFinish DF 880 (Entlüftungsmittel)
- MasterLife IC 100 (internes Nachbehandlungsmittel)

- MasterLife SRA 900 (Schwindreduktionsmittel)
- MasterMatrix SCC 2/SDC 100 (Viskositätsmodifizierer)
- MasterRoc HCA 10 (Verzögerer bzw. Konsistenzregler)
- MasterRoc[®] MS 610/610U (Silikastaub)
- MasterSet AC 40IFROST (Frostschutzmittel)
- MasterSet R 400LENT (Verzögerer)
- MasterSuna RCA 3055 (Konsistenzhalter)
- Master X-Seed 100/STE 54 (Erhärtungsbeschleuniger)

Handhabung

Augen- und Hautkontakt vermeiden. Die üblichen Vorsichtsmassnahmen beim Umgang mit Chemikalien sind zu beachten.

Erste-Hilfe-Massnahmen

Nach Hautkontakt: Mit Wasser und Seife abwaschen und gut nachspülen. Nach Augenkontakt: Augen bei geöffnetem Lidspalt mehrere Minuten unter fließendem Wasser spülen und Arzt konsultieren.

Ökologie

Nicht in das Grundwasser, in Gewässer oder die Kanalisation gelangen lassen, auch nicht in kleinen Mengen.

- Gütesiegel: Erfüllt die Umweltrichtlinien des FSHBZ.

Sicherheitshinweise

Für detaillierte Angaben verlangen Sie bitte das aktuelle Sicherheitsdatenblatt (MSDS) direkt bei uns unter info-as.ch@masterbuilders.com oder im Customer Service Center in Holderbank, T +41 58 958 22 44.

Beratung

Für eine allfällige Beratung kontaktieren Sie den für Ihre Region zuständigen Technischen Verkaufsberater oder rufen Sie uns direkt in Holderbank an, T +41 58 958 22 44.

MasterEase[®] 3602

Fließmittel (FM) für Beton; EN 934-2: T3.1/3.2

Produkt-Daten	
Chemische Basis	Wässrige Lösung von Polyarylether mit Zusätzen
Gleichmässigkeit	Homogene, trübe Lösung ²⁾
Farbe	Hellbraun
Relative Dichte	1.07 ± 0.02 kg/dm ³
Üblicher Feststoffgehalt	31.0 ± 1.5 %
pH-Wert	5.2 ± 1.0
Wasserlöslicher Chloridgehalt (Cl ⁻)	< 0.10 % Masseanteil ⁴⁾
Alkaligehalt (Na ₂ O-Äquivalent)	≤ 1.3 % Masseanteil ⁶⁾
Viskosität bei 20 °C (Brookfield)	< 200 mPa s
Wassergefährdungsklasse	WGK I: Schwach wassergefährdend
Logistik	
Haltbarkeit	12 Monate
Lagerbedingungen	Originalgebinde bei +5 °C bis +30 °C Vor direkter Sonnenbestrahlung und Frost schützen
Entsorgung	VeVA-Code: 16 10 01

Bemerkungen

²⁾ = Das Produkt kann oben eine leichte Rand- oder Phasenbildung aufweisen, welche durch Aufmischen wieder entfernt werden kann.

⁴⁾ = Wenn der Chloridgehalt ≤ 0.10 % Massenanteil ist, darf das Zusatzmittel als «chloridfrei» bezeichnet werden.

⁶⁾ = Analyseergebnisse auf Anfrage

Artikel-Nr.	Lieferform	Inhalt	Lieferbereitschaft
50496046	Container (IBC)	1000 kg	24h-Service
50496047	Fass	200 kg	24h-Service
50496048	Kanister	10 kg	48h-Service



Rechtlicher Hinweis

Die Angaben in diesem Technischen Merkblatt beruhen auf dem derzeitigen Kenntnisstand der Master Builders Solutions Schweiz AG. Die Produktverarbeitung liegt in der alleinigen Verantwortung der Kundschaft und ist auf Bauobjekt, Verwendungszweck, die örtlichen Gegebenheiten sowie klimatische und andere äussere Einflüsse abzustimmen. Die Verantwortung für die Auswahl des Produktes liegt bei der Kundschaft. Von den Angaben in unseren Technischen Merkblättern abweichende Empfehlungen sind für uns nur verbindlich, wenn diese durch unseren Hauptsitz in Holderbank schriftlich bestätigt wurden. Unsere Allgemeinen Geschäftsbedingungen sind ein integrierender Bestandteil dieses Technischen Merkblattes.

MasterEase[®] 5033

Fließmittel (FM) für Beton; EN 934-2: T3.1/3.2

Anwendungsgebiet

- Betonieren insbesondere bei winterlichen Temperaturen
- FrühhoCHFester Beton
- Monobeton
- Sichtbeton
- Pumpbeton
- Industrieböden

Wirkung

- Verbesserte rheologische Eigenschaften
- Starke Reduzierung der Klebrigkeit
- Reduziert den Wasseranspruch bei gleicher Konsistenz
- Verbessert die Verarbeitbarkeit und das Pumpverhalten
- Verbessert die Endfestigkeit bei gleicher Konsistenz
- Erhöht die Wasserdichtigkeit bei gleicher Konsistenz

Empfohlener Dosierbereich

0.4–2.5% bezogen auf den Zementgehalt

Zugabe

Die optimale Wirkung wird erzielt, wenn das Zusatzmittel gleich nach der ersten Wasserzugabe (60–80% des Grobwassers) beigelegt wird. Die Zugabe in die Trockenmischung ist zu vermeiden. Mit dem Start der Feinwasserdosierung sollte erst nach $\frac{2}{3}$ der Nassmischzeit begonnen werden. So kann ein allfälliges Überschusswasser im Beton vermieden werden. Zur Erreichung der optimalen Wirkung des Zusatzmittels empfehlen wir eine minimale Nassmischzeit von 45–60 Sekunden je nach Art und Typ des Mischers.

Besonderes

Die Wirksamkeit wird durch die Zugabemenge, die Temperatur, die Zementart, den Mehlkorngelalt, den Wassergehalt (w/z-Wert), die Transportmethode etc. beeinflusst.

Kombinierbarkeit

Eine sinnvolle Kombination ist mit folgenden Produkten möglich:

- MasterAir[®] 302/304/9020/9040 (Luftporenbildner)
- MasterFinish[®] DF 880 (Entlüftungsmittel)
- MasterLife[®] ADH 157 (Haftvermittler und Mörtelveredler)
- MasterLife[®] IC 100 (internes Nachbehandlungsmittel)
- MasterLife[®] SRA 900 (Schwindreduktionsmittel)
- MasterMatrix[®] SCC 2/SDC 100 (Viskositätsmodifizierer)
- MasterRoc[®] HCA 10 (Verzögerer bzw. Konsistenzregler)
- MasterRoc[®] MS 610/610U (Silikastaub)
- MasterSet[®] AC 40IFROST (Frostschutzmittel)
- MasterSet[®] R 400LENT (Verzögerer)
- Master X-Seed[®] 100/STE 54 (Erhärtungsbeschleuniger)

Handhabung

Augen- und Hautkontakt vermeiden. Die üblichen Vorsichtsmassnahmen beim Umgang mit Chemikalien sind zu beachten.

Erste-Hilfe-Massnahmen

Nach Hautkontakt: Mit Wasser und Seife abwaschen und gut nachspülen. Nach Augenkontakt: Augen bei geöffnetem Lidspalt mehrere Minuten unter fließendem Wasser spülen und Arzt konsultieren.

Ökologie

Nicht in das Grundwasser, in Gewässer oder die Kanalisation gelangen lassen, auch nicht in kleinen Mengen.

- Gütesiegel: Erfüllt die Umweltrichtlinien des FSHBZ.

Sicherheitshinweise

Für detaillierte Angaben verlangen Sie bitte das aktuelle Sicherheitsdatenblatt (MSDS) direkt bei uns unter info-as.ch@masterbuilders.com oder im Customer Service Center in Holderbank, T +41 58 958 22 44.

Beratung

Für eine allfällige Beratung kontaktieren Sie den für Ihre Region zuständigen Technischen Verkaufsberater oder rufen Sie uns direkt in Holderbank an, T +41 58 958 22 44.

MasterEase[®] 5033

Fließmittel (FM) für Beton; EN 934-2: T3.1/3.2

Produkt-Daten	
Chemische Basis	Wässrige Lösung von Polyarylether mit Zusätzen
Gleichmässigkeit	Homogene, trübe Lösung ²⁾
Farbe	Hellbraun
Relative Dichte	1.06 ± 0.02 kg/dm ³
Üblicher Feststoffgehalt	25.0 ± 1.2%
pH-Wert	5.5 ± 1.0
Wasserlöslicher Chloridgehalt (Cl ⁻)	< 0.10 % Masseanteil ⁴⁾
Alkaligehalt (Na ₂ O-Äquivalent)	≤ 1.3 % Masseanteil ⁶⁾
Viskosität bei 20 °C (Brookfield)	< 200 mPa s
Wassergefährdungsklasse	WGK I: Schwach wassergefährdend
Logistik	
Haltbarkeit	12 Monate
Lagerbedingungen	Originalgebinde bei +5 °C bis +30 °C Vor direkter Sonnenbestrahlung und Frost schützen
Entsorgung	VeVA-Code: 16 10 01

Bemerkungen

²⁾ = Das Produkt kann oben eine leichte Rand- oder Phasenbildung aufweisen, welche durch Aufmischen wieder entfernt werden kann.

⁴⁾ = Wenn der Chloridgehalt ≤ 0.10 % Massenanteil ist, darf das Zusatzmittel als «chloridfrei» bezeichnet werden.

⁶⁾ = Analyseergebnisse auf Anfrage

Artikel-Nr.	Lieferform	Inhalt	Lieferbereitschaft
50456056	Container (IBC)	1000 kg	24h-Service
50456059	Fass	200 kg	24h-Service
50456060	Kanister	10 kg	48h-Service



Rechtlicher Hinweis

Die Angaben in diesem Technischen Merkblatt beruhen auf dem derzeitigen Kenntnisstand der Master Builders Solutions Schweiz AG. Die Produktverarbeitung liegt in der alleinigen Verantwortung der Kundschaft und ist auf Bauobjekt, Verwendungszweck, die örtlichen Gegebenheiten sowie klimatische und andere äussere Einflüsse abzustimmen. Die Verantwortung für die Auswahl des Produktes liegt bei der Kundschaft. Von den Angaben in unseren Technischen Merkblättern abweichende Empfehlungen sind für uns nur verbindlich, wenn diese durch unseren Hauptsitz in Holderbank schriftlich bestätigt wurden. Unsere Allgemeinen Geschäftsbedingungen sind ein integrierender Bestandteil dieses Technischen Merkblattes.

MasterGlenium[®] 393

Fließmittel (FM) für Beton; EN 934-2: T3.1/3.2

Anwendungsgebiet

- Betonieren während des ganzen Jahres
- Pumpbeton
- Selbstverdichtender Beton (SCC)
- Sichtbeton

Wirkung

- Reduziert den Wasseranspruch bei gleicher Konsistenz
- Verbessert die Verarbeitbarkeit
- Verbessert die Pumpbarkeit
- Verbessert die Endfestigkeit bei gleicher Konsistenz
- Erhöht die Wasserdichtigkeit bei gleicher Konsistenz

Empfohlener Dosierbereich

0.5 – 1.5 % bezogen auf den Zementgehalt

Zugabe

Die optimale Wirkung wird erzielt, wenn das Zusatzmittel gleich nach der ersten Wasserzugabe (60–80% des Grobwassers) beigelegt wird. Die Zugabe in die Trockenmischung ist zu vermeiden. Mit dem Start der Feinwasserdosierung sollte erst nach $\frac{2}{3}$ der Nassmischzeit begonnen werden. So kann ein allfälliges Überschusswasser im Beton vermieden werden. Zur Erreichung der optimalen Wirkung des Zusatzmittels empfehlen wir eine minimale Nassmischzeit von 45–60 Sekunden je nach Art und Typ des Mixers.

Besonderes

Die Wirksamkeit wird durch die Zugabemenge, die Temperatur, die Zementart, den Mehlkorngelalt, den Wassergehalt (w/z-Wert), die Transportmethode etc. beeinflusst.

Kombinierbarkeit

Eine sinnvolle Kombination ist mit folgenden Produkten möglich:

- MasterAir[®] 302/304/9020/9040 (Luftporenbildner)
- MasterFinish[®] DF 880 (Entlüftungsmittel)
- MasterLife[®] IC 100 (internes Nachbehandlungsmittel)
- MasterMatrix[®] SCC 2/SDC 100 (Viskositätsmodifizierer)
- MasterRoc[®] HCA 10 (Verzögerer bzw. Konsistenzregler)
- MasterRoc[®] MS 610/610U (Silikastaub)
- MasterSet[®] AC 40IFROST (Frostschutzmittel)
- MasterSet[®] R 400LENT (Verzögerer)
- MasterSuna[®] RCA 3055 (Konsistenzhalter)
- Master X-Seed[®] 100/STE 54 (Erhärtungsbeschleuniger)

Handhabung

Augen- und Hautkontakt vermeiden. Die üblichen Vorsichtsmassnahmen beim Umgang mit Chemikalien sind zu beachten.

Erste-Hilfe-Massnahmen

Nach Hautkontakt: Mit Wasser und Seife abwaschen und gut nachspülen. Nach Augenkontakt: Augen bei geöffnetem Lidspalt mehrere Minuten unter fließendem Wasser spülen und Arzt konsultieren.

Ökologie

Nicht in das Grundwasser, in Gewässer oder die Kanalisation gelangen lassen, auch nicht in kleinen Mengen.

- Gütesiegel: Erfüllt die Umweltrichtlinien des FSHBZ.

Sicherheitshinweise

Für detaillierte Angaben verlangen Sie bitte das aktuelle Sicherheitsdatenblatt (MSDS) direkt bei uns unter info-as.ch@masterbuilders.com oder im Customer Service Center in Holderbank, T +41 58 958 22 44.

Beratung

Für eine allfällige Beratung kontaktieren Sie den für Ihre Region zuständigen Technischen Verkaufsberater oder rufen Sie uns direkt in Holderbank an, T +41 58 958 22 44.

MasterGlenium[®] 393

Fließmittel (FM) für Beton; EN 934-2: T3.1/3.2

Produkt-Daten	
Chemische Basis	Wässrige Lösung von Polycarboxylaten
Gleichmässigkeit	Homogene, trübe Lösung ²⁾
Farbe	Braun
Relative Dichte	1.04 ± 0.02 kg/dm ³
Üblicher Feststoffgehalt	20.2 ± 1.0%
pH-Wert	6.0 ± 1.0
Wasserlöslicher Chloridgehalt (Cl ⁻)	< 0.10 % Masseanteil ⁴⁾
Alkaligehalt (Na ₂ O-Äquivalent)	≤ 0.7 % Masseanteil ⁶⁾
Viskosität bei 20 °C (Brookfield)	< 100 mPa s
Wassergefährdungsklasse	WGK I: Schwach wassergefährdend
Logistik	
Haltbarkeit	12 Monate
Lagerbedingungen	Originalgebinde bei +5 °C bis +30 °C Vor direkter Sonnenbestrahlung und Frost schützen
Entsorgung	VeVA-Code: 16 10 01

Bemerkungen

²⁾ = Das Produkt kann oben eine leichte Rand- oder Phasenbildung aufweisen, welche durch Aufmischen wieder entfernt werden kann.

⁴⁾ = Wenn der Chloridgehalt ≤ 0.10 % Massenanteil ist, darf das Zusatzmittel als «chloridfrei» bezeichnet werden.

⁶⁾ = Analyseergebnisse auf Anfrage

Artikel-Nr.	Lieferform	Inhalt	Lieferbereitschaft
50432131	Container (IBC)	1000 kg	24h-Service
50432132	Fass	200 kg	24h-Service
50432161	Kanister	10 kg	48h-Service



Rechtlicher Hinweis

Die Angaben in diesem Technischen Merkblatt beruhen auf dem derzeitigen Kenntnisstand der Master Builders Solutions Schweiz AG. Die Produktverarbeitung liegt in der alleinigen Verantwortung der Kundschaft und ist auf Bauobjekt, Verwendungszweck, die örtlichen Gegebenheiten sowie klimatische und andere äussere Einflüsse abzustimmen. Die Verantwortung für die Auswahl des Produktes liegt bei der Kundschaft. Von den Angaben in unseren Technischen Merkblättern abweichende Empfehlungen sind für uns nur verbindlich, wenn diese durch unseren Hauptsitz in Holderbank schriftlich bestätigt wurden. Unsere Allgemeinen Geschäftsbedingungen sind ein integrierender Bestandteil dieses Technischen Merkblattes.

MasterGlenium[®] ACE 337

Fließmittel (FM) für Beton; EN 934-2: T3.1/3.2

Anwendungsgebiet

- Betonieren insbesondere bei winterlichen Temperaturen
- Frühhochfester Beton
- Sichtbeton
- Beton mit kurzen Ausschulfristen
- Zero Energy System
(selbstverdichtender Beton für die Fertigteilindustrie)

Wirkung

- Reduziert den Wasseranspruch bei gleicher Konsistenz
- Verbessert die Verarbeitbarkeit
- Verbessert die Früh- und Endfestigkeit bei gleicher Konsistenz
- Erhöht die Wasserdichtigkeit bei gleicher Konsistenz

Empfohlener Dosierbereich

0.4–2.0% bezogen auf den Zementgehalt

Zugabe

Die optimale Wirkung wird erzielt, wenn das Zusatzmittel gleich nach der ersten Wasserzugabe (60–80% des Grobwassers) beigelegt wird. Die Zugabe in die Trockenmischung ist zu vermeiden. Mit dem Start der Feinwasserdosierung sollte erst nach $\frac{2}{3}$ der Nassmischzeit begonnen werden. So kann ein allfälliges Überschusswasser im Beton vermieden werden. Zur Erreichung der optimalen Wirkung des Zusatzmittels empfehlen wir eine minimale Nassmischzeit von 45–60 Sekunden je nach Art und Typ des Mixers.

Besonderes

Die Wirksamkeit wird durch die Zugabemenge, die Temperatur, die Zementart, den Mehlkorngelalt, den Wassergehalt (w/z-Wert), die Transportmethode etc. beeinflusst.

Kombinierbarkeit

Eine sinnvolle Kombination ist mit folgenden Produkten möglich:

- MasterAir[®] 302/304/9020/9040 (Luftporenbildner)
- MasterFinish[®] DF 880 (Entlüftungsmittel)
- MasterLife[®] IC 100 (internes Nachbehandlungsmittel)
- MasterLife[®] SRA 900 (Schwindreduktionsmittel)
- MasterMatrix[®] SCC 2 (Viskositätsmodifizierer)
- MasterRoc[®] MS 610/610U (Silikastaub)
- MasterSet[®] AC 40IFROST (Frostschutzmittel)
- MasterSet[®] R 400LENT (Verzögerer)
- Master X-Seed[®] 100/STE 54 (Erhärtungsbeschleuniger)

Handhabung

Augen- und Hautkontakt vermeiden. Die üblichen Vorsichtsmassnahmen beim Umgang mit Chemikalien sind zu beachten.

Erste-Hilfe-Massnahmen

Nach Hautkontakt: Mit Wasser und Seife abwaschen und gut nachspülen. Nach Augenkontakt: Augen bei geöffnetem Lidspalt mehrere Minuten unter fließendem Wasser spülen und Arzt konsultieren.

Ökologie

Nicht in das Grundwasser, in Gewässer oder die Kanalisation gelangen lassen, auch nicht in kleinen Mengen.

- Gütesiegel: Erfüllt die Umweltrichtlinien des FSHBZ.

Sicherheitshinweise

Für detaillierte Angaben verlangen Sie bitte das aktuelle Sicherheitsdatenblatt (MSDS) direkt bei uns unter info-as.ch@masterbuilders.com oder im Customer Service Center in Holderbank, T +41 58 958 22 44.

Beratung

Für eine allfällige Beratung kontaktieren Sie den für Ihre Region zuständigen Technischen Verkaufsberater oder rufen Sie uns direkt in Holderbank an, T +41 58 958 22 44.

MasterGlenium[®] ACE 337

Fließmittel (FM) für Beton; EN 934-2: T3.1/3.2

Produkt-Daten	
Chemische Basis	Wässrige Lösung von Polycarboxylaten mit Zusätzen
Gleichmässigkeit	Homogene, trübe Lösung ²⁾
Farbe	Hellbraun
Relative Dichte	1.09 ± 0.02 kg/dm ³
Üblicher Feststoffgehalt	34.7 ± 1.7%
pH-Wert	6.5 ± 1.0
Wasserlöslicher Chloridgehalt (Cl ⁻)	< 0.10 % Masseanteil ⁴⁾
Alkaligehalt (Na ₂ O-Äquivalent)	≤ 1.5 % Masseanteil ⁶⁾
Viskosität bei 20 °C (Brookfield)	< 200 mPa s
Wassergefährdungsklasse	WGK I: Schwach wassergefährdend
Logistik	
Haltbarkeit	12 Monate
Lagerbedingungen	Originalgebinde bei +5 °C bis +30 °C Vor direkter Sonnenbestrahlung und Frost schützen
Entsorgung	VeVA-Code: 16 10 01

Bemerkungen

²⁾ = Das Produkt kann oben eine leichte Rand- oder Phasenbildung aufweisen, welche durch Aufmischen wieder entfernt werden kann.

⁴⁾ = Wenn der Chloridgehalt ≤ 0.10 % Massenanteil ist, darf das Zusatzmittel als «chloridfrei» bezeichnet werden.

⁶⁾ = Analyseergebnisse auf Anfrage

Artikel-Nr.	Lieferform	Inhalt	Lieferbereitschaft
57755571	Container (IBC)	1000 kg	24h-Service
57755624	Fass	200 kg	24h-Service
57755677	Kanister	10 kg	48h-Service



Rechtlicher Hinweis

Die Angaben in diesem Technischen Merkblatt beruhen auf dem derzeitigen Kenntnisstand der Master Builders Solutions Schweiz AG. Die Produktverarbeitung liegt in der alleinigen Verantwortung der Kundschaft und ist auf Bauobjekt, Verwendungszweck, die örtlichen Gegebenheiten sowie klimatische und andere äussere Einflüsse abzustimmen. Die Verantwortung für die Auswahl des Produktes liegt bei der Kundschaft. Von den Angaben in unseren Technischen Merkblättern abweichende Empfehlungen sind für uns nur verbindlich, wenn diese durch unseren Hauptsitz in Holderbank schriftlich bestätigt wurden. Unsere Allgemeinen Geschäftsbedingungen sind ein integrierender Bestandteil dieses Technischen Merkblattes.

MasterGlenium[®] ACE 404

Fließmittel (FM) für Beton; EN 934-2: T3.1/3.2

Anwendungsgebiet

- Betonieren insbesondere bei winterlichen Temperaturen
- FrühhoCHFester Beton
- Sichtbeton
- Beton mit kurzen AusschalfriSten
- Zero Energy System
(selbstverdichtender Beton für die FertigteiliNduStrie)

Wirkung

- Reduziert den Wasseranspruch bei gleicher Konsistenz
- Verbessert die Verarbeitbarkeit
- Verbessert die Früh- und Endfestigkeit bei gleicher Konsistenz
- Reduziert die Klebrigkeit
- Erhöht die Wasserdichtigkeit bei gleicher Konsistenz

Empfohlener Dosierbereich

0.5–2.0% bezogen auf den Zementgehalt

Zugabe

Die optimale Wirkung wird erzielt, wenn das Zusatzmittel gleich nach der ersten Wasserzugabe (60–80% des Grobwassers) beigefügt wird. Die Zugabe in die Trockenmischung ist zu vermeiden. Mit dem Start der Feinwasserdosierung sollte erst nach $\frac{2}{3}$ der Nassmischzeit begonnen werden. So kann ein allfälliges Überschusswasser im Beton vermieden werden. Zur Erreichung der optimalen Wirkung des Zusatzmittels empfehlen wir eine minimale Nassmischzeit von 45–60 Sekunden je nach Art und Typ des Mischers.

Besonderes

Die Wirksamkeit wird durch die Zugabemenge, die Temperatur, die Zementart, den Mehlkorngelalt, den Wassergehalt (w/z-Wert), die Transportmethode etc. beeinflusst.

Kombinierbarkeit

Eine sinnvolle Kombination ist mit folgenden Produkten möglich:

- MasterAir[®] 302/304/9020/9040 (Luftporenbildner)
- MasterFinish[®] DF 880 (Entlüftungsmittel)
- MasterLife[®] IC 100 (internes Nachbehandlungsmittel)
- MasterLife[®] SRA 900 (Schwindreduktionsmittel)
- MasterMatrix[®] SCC 2 (Viskositätsmodifizierer)
- MasterRoc[®] MS 610/610U (Silikastaub)
- MasterSet[®] AC 40IFROST (Frostschutzmittel)
- MasterSet[®] R 400LENT (Verzögerer)
- Master X-Seed[®] 100/STE 54 (Erhärtungsbeschleuniger)

Handhabung

Augen- und Hautkontakt vermeiden. Die üblichen Vorsichtsmassnahmen beim Umgang mit Chemikalien sind zu beachten.

Erste-Hilfe-Massnahmen

Nach Hautkontakt: Mit Wasser und Seife abwaschen und gut nachspülen. Nach Augenkontakt: Augen bei geöffnetem Lidspalt mehrere Minuten unter fließendem Wasser spülen und Arzt konsultieren.

Ökologie

Nicht in das Grundwasser, in Gewässer oder die Kanalisation gelangen lassen, auch nicht in kleinen Mengen.

- Gütesiegel: Erfüllt die Umweltrichtlinien des FSHBZ.

Sicherheitshinweise

Für detaillierte Angaben verlangen Sie bitte das aktuelle Sicherheitsdatenblatt (MSDS) direkt bei uns unter info-as.ch@masterbuilders.com oder im Customer Service Center in Holderbank, T +41 58 958 22 44.

Beratung

Für eine allfällige Beratung kontaktieren Sie den für Ihre Region zuständigen Technischen Verkaufsberater oder rufen Sie uns direkt in Holderbank an, T +41 58 958 22 44.

MasterGlenium[®] ACE 404

Fließmittel (FM) für Beton; EN 934-2: T3.1/3.2

Produkt-Daten	
Chemische Basis	Wässrige Lösung von Polycarboxylaten mit Zusätzen
Gleichmässigkeit	Homogene, trübe Lösung ²⁾
Farbe	Hellbraun
Relative Dichte	1.06 ± 0.02 kg/dm ³
Üblicher Feststoffgehalt	29.9 ± 1.5 %
pH-Wert	5.5 ± 1.0
Wasserlöslicher Chloridgehalt (Cl ⁻)	< 0.10 % Masseanteil ⁴⁾
Alkaligehalt (Na ₂ O-Äquivalent)	≤ 0.7 % Masseanteil ⁶⁾
Viskosität bei 20 °C (Brookfield)	< 200 mPa s
Wassergefährdungsklasse	WGK I: Schwach wassergefährdend
Logistik	
Haltbarkeit	12 Monate
Lagerbedingungen	Originalgebinde bei +5 °C bis +30 °C Vor direkter Sonnenbestrahlung und Frost schützen
Entsorgung	VeVA-Code: 16 10 01

Bemerkungen

²⁾ = Das Produkt kann oben eine leichte Rand- oder Phasenbildung aufweisen, welche durch Aufmischen wieder entfernt werden kann.

⁴⁾ = Wenn der Chloridgehalt ≤ 0.10 % Massenanteil ist, darf das Zusatzmittel als «chloridfrei» bezeichnet werden.

⁶⁾ = Analyseergebnisse auf Anfrage

Artikel-Nr.	Lieferform	Inhalt	Lieferbereitschaft
57920296	Container (IBC)	1000 kg	24h-Service
57920349	Fass	200 kg	24h-Service
57920402	Kanister	10 kg	48h-Service



Rechtlicher Hinweis

Die Angaben in diesem Technischen Merkblatt beruhen auf dem derzeitigen Kenntnisstand der Master Builders Solutions Schweiz AG. Die Produktverarbeitung liegt in der alleinigen Verantwortung der Kundschaft und ist auf Bauobjekt, Verwendungszweck, die örtlichen Gegebenheiten sowie klimatische und andere äussere Einflüsse abzustimmen. Die Verantwortung für die Auswahl des Produktes liegt bei der Kundschaft. Von den Angaben in unseren Technischen Merkblättern abweichende Empfehlungen sind für uns nur verbindlich, wenn diese durch unseren Hauptsitz in Holderbank schriftlich bestätigt wurden. Unsere Allgemeinen Geschäftsbedingungen sind ein integrierender Bestandteil dieses Technischen Merkblattes.

MasterGlenium[®] ACE 525

Fließmittel (FM) für Beton; EN 934-2: T3.1/3.2

Anwendungsgebiet

- Betonieren insbesondere bei winterlichen Temperaturen
- FrühhoCHFester Beton
- Sichtbeton
- Beton mit kurzen Ausschallfristen
- Zero Energy System
(selbstverdichtender Beton für die Fertigteilindustrie)

Wirkung

- Reduziert den Wasseranspruch bei gleicher Konsistenz
- Verbessert die Verarbeitbarkeit
- Verbessert die Oberflächenbearbeitung durch Glätten
- Verbessert die Früh- und Endfestigkeit bei gleicher Konsistenz
- Reduziert die Klebrigkeit
- Erhöht die Wasserdichtigkeit bei gleicher Konsistenz

Empfohlener Dosierbereich

0.5–2.0% bezogen auf den Zementgehalt

Zugabe

Die optimale Wirkung wird erzielt, wenn das Zusatzmittel gleich nach der ersten Wasserzugabe (60–80% des Grobwassers) beigelegt wird. Die Zugabe in die Trockenmischung ist zu vermeiden. Mit dem Start der Feinwasserdosierung sollte erst nach $\frac{2}{3}$ der Nassmischzeit begonnen werden. So kann ein allfälliges Überschusswasser im Beton vermieden werden. Zur Erreichung der optimalen Wirkung des Zusatzmittels empfehlen wir eine minimale Nassmischzeit von 45–60 Sekunden je nach Art und Typ des Mischers.

Besonderes

Die Wirksamkeit wird durch die Zugabemenge, die Temperatur, die Zementart, den Mehlkorngehalt, den Wassergehalt (w/z-Wert), die Transportmethode etc. beeinflusst.

Kombinierbarkeit

Eine sinnvolle Kombination ist mit folgenden Produkten möglich:

- MasterAir[®] 302/304/9020/9040 (Luftporenbildner)
- MasterFinish[®] DF 880 (Entlüftungsmittel)
- MasterLife[®] IC 100 (internes Nachbehandlungsmittel)
- MasterLife[®] SRA 900 (Schwindreduktionsmittel)
- MasterMatrix[®] SCC 2 (Viskositätsmodifizierer)
- MasterRoc[®] MS 610/610U (Silikastaub)
- MasterSet[®] AC 40IFROST (Frostschutzmittel)
- MasterSet[®] R 400LENT (Verzögerer)
- Master X-Seed[®] 100/STE 54 (Erhärtungsbeschleuniger)

Handhabung

Augen- und Hautkontakt vermeiden. Die üblichen Vorsichtsmassnahmen beim Umgang mit Chemikalien sind zu beachten.

Erste-Hilfe-Massnahmen

Nach Hautkontakt: Mit Wasser und Seife abwaschen und gut nachspülen. Nach Augenkontakt: Augen bei geöffnetem Lidspalt mehrere Minuten unter fließendem Wasser spülen und Arzt konsultieren.

Ökologie

Nicht in das Grundwasser, in Gewässer oder die Kanalisation gelangen lassen, auch nicht in kleinen Mengen.

- Gütesiegel: Erfüllt die Umweltrichtlinien des FSHBZ.

Sicherheitshinweise

Für detaillierte Angaben verlangen Sie bitte das aktuelle Sicherheitsdatenblatt (MSDS) direkt bei uns unter info-as.ch@masterbuilders.com oder im Customer Service Center in Holderbank, T +41 58 958 22 44.

Beratung

Für eine allfällige Beratung kontaktieren Sie den für Ihre Region zuständigen Technischen Verkaufsberater oder rufen Sie uns direkt in Holderbank an, T +41 58 958 22 44.

MasterGlenium[®] ACE 525

Fließmittel (FM) für Beton; EN 934-2: T3.1/3.2

Produkt-Daten	
Chemische Basis	Wässrige Lösung von Polycarboxylaten mit Zusätzen
Gleichmässigkeit	Homogene, trübe Lösung ²⁾
Farbe	Hellbraun
Relative Dichte	1.08 ± 0.02 kg/dm ³
Üblicher Feststoffgehalt	34.0 ± 1.7%
pH-Wert	5.0 ± 1.0
Wasserlöslicher Chloridgehalt (Cl ⁻)	< 0.10 % Masseanteil ⁴⁾
Alkaligehalt (Na ₂ O-Äquivalent)	≤ 2.5 % Masseanteil ⁶⁾
Viskosität bei 20 °C (Brookfield)	< 200 mPa s
Wassergefährdungsklasse	WGK I: Schwach wassergefährdend
Logistik	
Haltbarkeit	12 Monate
Lagerbedingungen	Originalgebinde bei +5 °C bis +30 °C Vor direkter Sonnenbestrahlung und Frost schützen
Entsorgung	VeVA-Code: 16 10 01

Bemerkungen

²⁾ = Das Produkt kann oben eine leichte Rand- oder Phasenbildung aufweisen, welche durch Aufmischen wieder entfernt werden kann.

⁴⁾ = Wenn der Chloridgehalt ≤ 0.10 % Massenanteil ist, darf das Zusatzmittel als «chloridfrei» bezeichnet werden.

⁶⁾ = Analyseergebnisse auf Anfrage

Artikel-Nr.	Lieferform	Inhalt	Lieferbereitschaft
50488699	Container (IBC)	1000 kg	24h-Service
50488724	Fass	200 kg	24h-Service
50488725	Kanister	10 kg	48h-Service



Rechtlicher Hinweis

Die Angaben in diesem Technischen Merkblatt beruhen auf dem derzeitigen Kenntnisstand der Master Builders Solutions Schweiz AG. Die Produktverarbeitung liegt in der alleinigen Verantwortung der Kundschaft und ist auf Bauobjekt, Verwendungszweck, die örtlichen Gegebenheiten sowie klimatische und andere äussere Einflüsse abzustimmen. Die Verantwortung für die Auswahl des Produktes liegt bei der Kundschaft. Von den Angaben in unseren Technischen Merkblättern abweichende Empfehlungen sind für uns nur verbindlich, wenn diese durch unseren Hauptsitz in Holderbank schriftlich bestätigt wurden. Unsere Allgemeinen Geschäftsbedingungen sind ein integrierender Bestandteil dieses Technischen Merkblattes.

MasterGlenium[®] SKY 630MONO

Fließmittel (FM) für Beton; EN 934-2: T3.1/3.2

Anwendungsgebiet

- Betonieren während des ganzen Jahres
- FrühhoCHFester Beton
- Monobeton
- Industrieböden
- Für schnelltrocknenden Beton und für Winterbetonagen in Verbindung mit Master X-Seed[®] 100/STE 54
- Selbstverdichtender Beton (SCC)

Wirkung

- Reduziert deutlich den Wasseranspruch bei gleicher Konsistenz
- Verlängert die Verarbeitbarkeit bei gleicher Konsistenz auf 90 Minuten
- Beschleunigt die Frischbetonerhärtung ab 3 Stunden über die ganze Betonschichtdicke zum schnellen maschinellen Abglätten der Oberfläche
- Erhöht die Wasserdichtigkeit bei gleicher Konsistenz
- Verbessert die Verarbeitbarkeit
- Verbessert die Früh- und Endfestigkeit bei gleicher Konsistenz

Empfohlener Dosierbereich

0.2–2.0% bezogen auf den Zementgehalt

Zugabe

Die optimale Wirkung wird erzielt, wenn das Zusatzmittel gleich nach der ersten Wasserzugabe (60–80% des Grobwassers) beigefügt wird. Die Zugabe in die Trockenmischung ist zu vermeiden. Mit dem Start der Feinwasserdosierung sollte erst nach $\frac{2}{3}$ der Nassmischzeit begonnen werden. So kann ein allfälliges Überschusswasser im Beton vermieden werden. Zur Erreichung der optimalen Wirkung des Zusatzmittels empfehlen wir eine minimale Nassmischzeit von 45–60 Sekunden je nach Art und Typ des Mixers.

Besonderes

Die Wirksamkeit wird durch die Zugabemenge, die Temperatur, die Zementart, den Mehlkorngelalt, den Wassergehalt (w/z-Wert), die Transportmethode etc. beeinflusst. Der Zeitpunkt bis zur möglichen Bearbeitung der Oberfläche wird massgeblich durch die jeweils vorhandenen Temperaturen (Beton- und Lufttemperatur) beeinflusst.

Kombinierbarkeit

Eine sinnvolle Kombination ist mit folgenden Produkten möglich:

- MasterAir[®] 302/304/9020/9040 (Luftporenbildner)
- MasterLife[®] ADH 157 (Haftvermittler und Mörtelveredler)
- MasterLife[®] SRA 900 (Schwindreduktionsmittel)
- MasterMatrix[®] SCC 2/SDC 100 (Viskositätsmodifizierer)
- MasterRoc[®] HCA 10 (Verzögerer bzw. Konsistenzregler)
- MasterRoc[®] MS 610/610U (Silikastaub)
- MasterSet[®] AC 40IFROST (Frostschutzmittel)
- MasterSet[®] R 400LENT (Verzögerer)
- MasterSuna[®] RCA 3055 (Konsistenzhalter)
- Master X-Seed[®] 100/STE 54 (Erhärtungsbeschleuniger)

Handhabung

Augen- und Hautkontakt vermeiden. Die üblichen Vorsichtsmassnahmen beim Umgang mit Chemikalien sind zu beachten.

Erste-Hilfe-Massnahmen

Nach Hautkontakt: Mit Wasser und Seife abwaschen und gut nachspülen. Nach Augenkontakt: Augen bei geöffnetem Lidspalt mehrere Minuten unter fließendem Wasser spülen und Arzt konsultieren.

Ökologie

Nicht in das Grundwasser, in Gewässer oder die Kanalisation gelangen lassen, auch nicht in kleinen Mengen.

- Gütesiegel: Erfüllt die Umweltrichtlinien des FSHBZ.

Sicherheitshinweise

Für detaillierte Angaben verlangen Sie bitte das aktuelle Sicherheitsdatenblatt (MSDS) direkt bei uns unter info-as.ch@masterbuilders.com oder im Customer Service Center in Holderbank, T +41 58 958 22 44.

Beratung

Für eine allfällige Beratung kontaktieren Sie den für Ihre Region zuständigen Technischen Verkaufsberater oder rufen Sie uns direkt in Holderbank an, T +41 58 958 22 44.

MasterGlenium[®] SKY 630MONO

Fließmittel (FM) für Beton; EN 934-2: T3.1/3.2

Produkt-Daten	
Chemische Basis	Wässrige Lösung von Polycarboxylaten mit Zusätzen
Gleichmässigkeit	Homogene, trübe Lösung ²⁾
Farbe	Hellbraun
Relative Dichte	1.07 ± 0.02 kg/dm ³
Üblicher Feststoffgehalt	27.7 ± 1.4%
pH-Wert	5.5 ± 1.0
Wasserlöslicher Chloridgehalt (Cl ⁻)	< 0.10 % Masseanteil ⁴⁾
Alkaligehalt (Na ₂ O-Äquivalent)	≤ 2.5 % Masseanteil ⁶⁾
Viskosität bei 20 °C (Brookfield)	< 200 mPa s
Wassergefährdungsklasse	WGK I: Schwach wassergefährdend
Logistik	
Haltbarkeit	12 Monate
Lagerbedingungen	Originalgebinde bei +5 °C bis +30 °C Vor direkter Sonnenbestrahlung und Frost schützen
Entsorgung	VeVA-Code: 16 10 01

Bemerkungen

²⁾ = Das Produkt kann oben eine leichte Rand- oder Phasenbildung aufweisen, welche durch Aufmischen wieder entfernt werden kann.

⁴⁾ = Wenn der Chloridgehalt ≤ 0.10 % Massenanteil ist, darf das Zusatzmittel als «chloridfrei» bezeichnet werden.

⁶⁾ = Analyseergebnisse auf Anfrage

Artikel-Nr.	Lieferform	Inhalt	Lieferbereitschaft
50157052	Container (IBC)	1000 kg	24h-Service
50157053	Fass	200 kg	24h-Service
50157054	Kanister	10 kg	48h-Service



Rechtlicher Hinweis

Die Angaben in diesem Technischen Merkblatt beruhen auf dem derzeitigen Kenntnisstand der Master Builders Solutions Schweiz AG. Die Produktverarbeitung liegt in der alleinigen Verantwortung der Kundschaft und ist auf Bauobjekt, Verwendungszweck, die örtlichen Gegebenheiten sowie klimatische und andere äussere Einflüsse abzustimmen. Die Verantwortung für die Auswahl des Produktes liegt bei der Kundschaft. Von den Angaben in unseren Technischen Merkblättern abweichende Empfehlungen sind für uns nur verbindlich, wenn diese durch unseren Hauptsitz in Holderbank schriftlich bestätigt wurden. Unsere Allgemeinen Geschäftsbedingungen sind ein integrierender Bestandteil dieses Technischen Merkblattes.

MasterGlenium[®] SKY 652

Fließmittel (FM) für Beton; EN 934-2: T3.1/3.2

Anwendungsgebiet

- Betonieren während des ganzen Jahres
- Beton mit rezyklierter Gesteinskörnung
- Pumpbeton
- Sichtbeton
- Selbstverdichtender Beton (SCC)
- FrühhoCHFester Beton
- Smart Dynamic Concrete (Leichtverdichtbarer Beton für die Transportbetonindustrie)

Wirkung

- Sehr breites Einsatzgebiet als Fließmittel für Betone von plastisch bis sehr fließfähig
- Verbesserte Konsistenzhaltung im Beton mit Portlandkomposit-Zement (CEM II/B-M)
- Reduziert deutlich den Wasseranspruch bei gleicher Konsistenz
- Verbessert die Verarbeitbarkeit
- Verbessert die Früh- und Endfestigkeit bei gleicher Konsistenz
- Erhöht die Wasserdichtigkeit bei gleicher Konsistenz
- Verbessert die Pumpbarkeit

Empfohlener Dosierbereich

0,4–1,5 % bezogen auf den Zementgehalt

Zugabe

Die optimale Wirkung wird erzielt, wenn das Zusatzmittel gleich nach der ersten Wasserzugabe (60–80 % des Grobwassers) beigelegt wird. Die Zugabe in die Trockenmischung ist zu vermeiden. Mit dem Start der Feinwasserdosierung sollte erst nach $\frac{2}{3}$ der Nassmischzeit begonnen werden. So kann ein allfälliges Überschusswasser im Beton vermieden werden. Zur Erreichung der optimalen Wirkung des Zusatzmittels empfehlen wir eine minimale Nassmischzeit von 45–60 Sekunden je nach Art und Typ des Mischers.

Besonderes

Die Wirksamkeit wird durch die Zugabemenge, die Temperatur, die Zementart, den Mehlkorngehalt, den Wassergehalt (w/z-Wert), die Transportmethode etc. beeinflusst.

Kombinierbarkeit

Eine sinnvolle Kombination ist mit folgenden Produkten möglich:

- MasterAir[®] 302/304/9020/9040 (Luftporenbildner)
- MasterFinish[®] DF 880 (Entlüftungsmittel)
- MasterLife[®] IC 100 (internes Nachbehandlungsmittel)
- MasterLife[®] SRA 900 (Schwindreduktionsmittel)
- MasterMatrix[®] SCC 2/SDC 100 (Viskositätsmodifizierer)
- MasterRoc[®] HCA 10 (Verzögerer bzw. Konsistenzregler)
- MasterRoc[®] MS 610/610U (Silikastaub)
- MasterSet[®] AC 40IFROST (Frostschutzmittel)
- MasterSet[®] R 400LENT (Verzögerer)
- MasterSuna[®] RCA 3055 (Konsistenzhalter)
- Master X-Seed[®] 100/STE 54 (Erhärtungsbeschleuniger)

Handhabung

Augen- und Hautkontakt vermeiden. Die üblichen Vorsichtsmassnahmen beim Umgang mit Chemikalien sind zu beachten.

Erste-Hilfe-Massnahmen

Nach Hautkontakt: Mit Wasser und Seife abwaschen und gut nachspülen. Nach Augenkontakt: Augen bei geöffnetem Lidspalt mehrere Minuten unter fließendem Wasser spülen und Arzt konsultieren.

Ökologie

Nicht in das Grundwasser, in Gewässer oder die Kanalisation gelangen lassen, auch nicht in kleinen Mengen.

- Gütesiegel: Erfüllt die Umweltrichtlinien des FSHBZ.

Sicherheitshinweise

Für detaillierte Angaben verlangen Sie bitte das aktuelle Sicherheitsdatenblatt (MSDS) direkt bei uns unter info-as.ch@masterbuilders.com oder im Customer Service Center in Holderbank, T +41 58 958 22 44.

Beratung

Für eine allfällige Beratung kontaktieren Sie den für Ihre Region zuständigen Technischen Verkaufsberater oder rufen Sie uns direkt in Holderbank an, T +41 58 958 22 44.

MasterGlenium[®] SKY 652

Fließmittel (FM) für Beton; EN 934-2: T3.1/3.2

Produkt-Daten	
Chemische Basis	Wässrige Lösung von Polycarboxylaten mit Zusätzen
Gleichmässigkeit	Homogene, trübe Lösung ²⁾
Farbe	Beige bis hellbraun
Relative Dichte	1.07 ± 0.02 kg/dm ³
Üblicher Feststoffgehalt	28.0 ± 1.4%
pH-Wert	5.5 ± 1.0
Wasserlöslicher Chloridgehalt (Cl ⁻)	< 0.10 % Masseanteil ⁴⁾
Alkaligehalt (Na ₂ O-Äquivalent)	≤ 1.2 % Masseanteil ⁶⁾
Viskosität bei 20 °C (Brookfield)	< 250 mPa s
Wassergefährdungsklasse	WGK I: Schwach wassergefährdend
Logistik	
Haltbarkeit	12 Monate
Lagerbedingungen	Originalgebinde bei +5 °C bis +30 °C Vor direkter Sonnenbestrahlung und Frost schützen
Entsorgung	VeVA-Code: 16 10 01

Bemerkungen

²⁾ = Das Produkt kann oben eine leichte Rand- oder Phasenbildung aufweisen, welche durch Aufmischen wieder entfernt werden kann.

⁴⁾ = Wenn der Chloridgehalt ≤ 0.10 % Massenanteil ist, darf das Zusatzmittel als «chloridfrei» bezeichnet werden.

⁶⁾ = Analyseergebnisse auf Anfrage

Artikel-Nr.	Lieferform	Inhalt	Lieferbereitschaft
50304288	Container (IBC)	1000 kg	24h-Service
50304290	Fass	200 kg	24h-Service
50304291	Kanister	10 kg	48h-Service



Rechtlicher Hinweis

Die Angaben in diesem Technischen Merkblatt beruhen auf dem derzeitigen Kenntnisstand der Master Builders Solutions Schweiz AG. Die Produktverarbeitung liegt in der alleinigen Verantwortung der Kundschaft und ist auf Bauobjekt, Verwendungszweck, die örtlichen Gegebenheiten sowie klimatische und andere äussere Einflüsse abzustimmen. Die Verantwortung für die Auswahl des Produktes liegt bei der Kundschaft. Von den Angaben in unseren Technischen Merkblättern abweichende Empfehlungen sind für uns nur verbindlich, wenn diese durch unseren Hauptsitz in Holderbank schriftlich bestätigt wurden. Unsere Allgemeinen Geschäftsbedingungen sind ein integrierender Bestandteil dieses Technischen Merkblattes.

MasterGlenium[®] SKY 744

Fließmittel (FM) für Beton; EN 934-2: T3.1/3.2

Anwendungsgebiet

- Betonieren während des ganzen Jahres
- Selbstverdichtender Beton (SCC)
- Pumpbeton
- Sichtbeton
- Beton mit rezyklierter Gesteinskörnung

Wirkung

- Reduziert den Wasseranspruch bei gleicher Konsistenz
- Verbessert die Verarbeitbarkeit
- Verlängert die Verarbeitbarkeit bei gleicher Konsistenz
- Reduziert die Klebrigkeit
- Verbessert die Pumpbarkeit
- Verbessert die Früh- und Endfestigkeit bei gleicher Konsistenz
- Erhöht die Wasserdichtigkeit bei gleicher Konsistenz

Empfohlener Dosierbereich

0.5–2.0% bezogen auf den Zementgehalt

Zugabe

Die optimale Wirkung wird erzielt, wenn das Zusatzmittel gleich nach der ersten Wasserzugabe (60–80% des Grobwassers) beigelegt wird. Die Zugabe in die Trockenmischung ist zu vermeiden. Mit dem Start der Feinwasserdosierung sollte erst nach $\frac{2}{3}$ der Nassmischzeit begonnen werden. So kann ein allfälliges Überschusswasser im Beton vermieden werden. Zur Erreichung der optimalen Wirkung des Zusatzmittels empfehlen wir eine minimale Nassmischzeit von 45–60 Sekunden je nach Art und Typ des Mischers.

Besonderes

Die Wirksamkeit wird durch die Zugabemenge, die Temperatur, die Zementart, den Mehlkorngelalt, den Wassergehalt (w/z-Wert), die Transportmethode etc. beeinflusst.

Kombinierbarkeit

Eine sinnvolle Kombination ist mit folgenden Produkten möglich:

- MasterAir[®] 302/304/9020/9040 (Luftporenbildner)
- MasterFinish[®] DF 880 (Entlüftungsmittel)
- MasterLife[®] IC 100 (internes Nachbehandlungsmittel)
- MasterLife[®] SRA 900 (Schwindreduktionsmittel)
- MasterMatrix[®] SCC 2/SDC 100 (Viskositätsmodifizierer)
- MasterRoc[®] MS 610/610U (Silikastaub)
- MasterSet[®] AC 40IFROST (Frostschutzmittel)
- MasterSet[®] R 400LENT (Verzögerer)
- MasterSuna[®] RCA 3055 (Konsistenzhalter)
- Master X-Seed[®] 100/STE 54 (Erhärtungsbeschleuniger)

Handhabung

Augen- und Hautkontakt vermeiden. Die üblichen Vorsichtsmassnahmen beim Umgang mit Chemikalien sind zu beachten.

Erste-Hilfe-Massnahmen

Nach Hautkontakt: Mit Wasser und Seife abwaschen und gut nachspülen. Nach Augenkontakt: Augen bei geöffnetem Lidspalt mehrere Minuten unter fließendem Wasser spülen und Arzt konsultieren.

Ökologie

Nicht in das Grundwasser, in Gewässer oder die Kanalisation gelangen lassen, auch nicht in kleinen Mengen.

- Gütesiegel: Erfüllt die Umweltrichtlinien des FSHBZ.

Sicherheitshinweise

Für detaillierte Angaben verlangen Sie bitte das aktuelle Sicherheitsdatenblatt (MSDS) direkt bei uns unter info-as.ch@masterbuilders.com oder im Customer Service Center in Holderbank, T +41 58 958 22 44.

Beratung

Für eine allfällige Beratung kontaktieren Sie den für Ihre Region zuständigen Technischen Verkaufsberater oder rufen Sie uns direkt in Holderbank an, T +41 58 958 22 44.

MasterGlenium[®] SKY 744

Fließmittel (FM) für Beton; EN 934-2: T3.1/3.2

Produkt-Daten	
Chemische Basis	Wässrige Lösung von Polycarboxylaten mit Zusätzen
Gleichmässigkeit	Homogene, trübe Lösung ²⁾
Farbe	Beige bis hellbraun
Relative Dichte	1.06 ± 0.02 kg/dm ³
Üblicher Feststoffgehalt	30.0 ± 1.5 %
pH-Wert	5.5 ± 1.0
Wasserlöslicher Chloridgehalt (Cl ⁻)	< 0.10 % Masseanteil ⁴⁾
Alkaligehalt (Na ₂ O-Äquivalent)	≤ 0.9 % Masseanteil ⁶⁾
Viskosität bei 20 °C (Brookfield)	< 200 mPa s
Wassergefährdungsklasse	WGK I: Schwach wassergefährdend
Logistik	
Haltbarkeit	12 Monate
Lagerbedingungen	Originalgebinde bei +5 °C bis +30 °C Vor direkter Sonnenbestrahlung und Frost schützen
Entsorgung	VeVA-Code: 16 10 01

Bemerkungen

²⁾ = Das Produkt kann oben eine leichte Rand- oder Phasenbildung aufweisen, welche durch Aufmischen wieder entfernt werden kann.

⁴⁾ = Wenn der Chloridgehalt ≤ 0.10 % Massenanteil ist, darf das Zusatzmittel als «chloridfrei» bezeichnet werden.

⁶⁾ = Analyseergebnisse auf Anfrage

Artikel-Nr.	Lieferform	Inhalt	Lieferbereitschaft
50658280	Container (IBC)	1000 kg	24h-Service
50658293	Fass	200 kg	24h-Service
50658294	Kanister	10 kg	48h-Service



Rechtlicher Hinweis

Die Angaben in diesem Technischen Merkblatt beruhen auf dem derzeitigen Kenntnisstand der Master Builders Solutions Schweiz AG. Die Produktverarbeitung liegt in der alleinigen Verantwortung der Kundschaft und ist auf Bauobjekt, Verwendungszweck, die örtlichen Gegebenheiten sowie klimatische und andere äussere Einflüsse abzustimmen. Die Verantwortung für die Auswahl des Produktes liegt bei der Kundschaft. Von den Angaben in unseren Technischen Merkblättern abweichende Empfehlungen sind für uns nur verbindlich, wenn diese durch unseren Hauptsitz in Holderbank schriftlich bestätigt wurden. Unsere Allgemeinen Geschäftsbedingungen sind ein integrierender Bestandteil dieses Technischen Merkblattes.

MasterGlenium[®] SKY 75I

Fließmittel (FM) für Beton; EN 934-2: T3.1/3.2

Anwendungsgebiet

- Betonieren bei sommerlichen Temperaturen
- Beton mit langen Transport- und Abladezeiten
- Pumpbeton
- Sichtbeton
- Beton mit hohen Anteilen an rezyklierter Gesteinskörnung (Mischgranulat und/oder Betonabbruch)
- Beton mit hohem Anteil an Restwasser
- Gesteinskörnung mit hoher Wasseraufnahme (w_G)

Wirkung

- Reduziert den Wasseranspruch bei gleicher Konsistenz
- Verbessert die Verarbeitbarkeit
- Verlängert die Verarbeitbarkeit bei gleicher Konsistenz
- Reduziert die Klebrigkeit
- Verbessert die Pumpbarkeit
- Verbessert die Früh- und Endfestigkeit bei gleicher Konsistenz
- Erhöht die Wasserdichtigkeit bei gleicher Konsistenz

Empfohlener Dosierbereich

0.2–2.5% bezogen auf den Zementgehalt

Zugabe

Die optimale Wirkung wird erzielt, wenn das Zusatzmittel gleich nach der ersten Wasserzugabe (60–80% des Grobwassers) beigefügt wird. Die Zugabe in die Trockenmischung ist zu vermeiden. Mit dem Start der Feinwasserdosierung sollte erst nach $\frac{2}{3}$ der Nassmischzeit begonnen werden. So kann ein allfälliges Überschusswasser im Beton vermieden werden. Zur Erreichung der optimalen Wirkung des Zusatzmittels empfehlen wir eine minimale Nassmischzeit von 45–60 Sekunden je nach Art und Typ des Mixers.

Besonderes

Die Wirksamkeit wird durch die Zugabemenge, die Temperatur, die Zementart, den Mehlkorngelalt, den Wassergehalt (w/z -Wert), die Transportmethode etc. beeinflusst.

Kombinierbarkeit

Eine sinnvolle Kombination ist mit folgenden Produkten möglich:

- MasterAir[®] 302/304/9020/9040 (Luftporenbildner)
- MasterFinish[®] DF 880 (Entlüftungsmittel)
- MasterLife[®] IC 100 (internes Nachbehandlungsmittel)
- MasterLife[®] SRA 900 (Schwindreduktionsmittel)
- MasterRoc[®] MS 610/610U (Silikastaub)
- MasterSet[®] AC 40IFROST (Frostschutzmittel)
- MasterSet[®] R 400LENT (Verzögerer)
- MasterSuna[®] RCA 3055 (Konsistenzhalter)
- Master X-Seed[®] 100/STE 54 (Erhärtungsbeschleuniger)

Handhabung

Augen- und Hautkontakt vermeiden. Die üblichen Vorsichtsmassnahmen beim Umgang mit Chemikalien sind zu beachten.

Erste-Hilfe-Massnahmen

Nach Hautkontakt: Mit Wasser und Seife abwaschen und gut nachspülen. Nach Augenkontakt: Augen bei geöffnetem Lidspalt mehrere Minuten unter fließendem Wasser spülen und Arzt konsultieren.

Ökologie

Nicht in das Grundwasser, in Gewässer oder die Kanalisation gelangen lassen, auch nicht in kleinen Mengen.

- Gütesiegel: Erfüllt die Umweltrichtlinien des FSHBZ.

Sicherheitshinweise

Für detaillierte Angaben verlangen Sie bitte das aktuelle Sicherheitsdatenblatt (MSDS) direkt bei uns unter info-as.ch@masterbuilders.com oder im Customer Service Center in Holderbank, T +41 58 958 22 44.

Beratung

Für eine allfällige Beratung kontaktieren Sie den für Ihre Region zuständigen Technischen Verkaufsberater oder rufen Sie uns direkt in Holderbank an, T +41 58 958 22 44.

MasterGlenium[®] SKY 751

Fließmittel (FM) für Beton; EN 934-2: T3.1/3.2

Produkt-Daten	
Chemische Basis	Wässrige Lösung von Polycarboxylaten mit Zusätzen
Gleichmässigkeit	Homogene, trübe Lösung ²⁾
Farbe	Beige bis hellbraun
Relative Dichte	1.06 ± 0.02 kg/dm ³
Üblicher Feststoffgehalt	32.0 ± 1.6 %
pH-Wert	5.7 ± 1.0
Wasserlöslicher Chloridgehalt (Cl ⁻)	< 0.10 % Masseanteil ⁴⁾
Alkaligehalt (Na ₂ O-Äquivalent)	≤ 1.0 % Masseanteil ⁶⁾
Viskosität bei 20 °C (Brookfield)	< 200 mPa s
Wassergefährdungsklasse	WGK I: Schwach wassergefährdend
Logistik	
Haltbarkeit	12 Monate
Lagerbedingungen	Originalgebinde bei +5 °C bis +30 °C Vor direkter Sonnenbestrahlung und Frost schützen
Entsorgung	VeVA-Code: 16 10 01

Bemerkungen

²⁾ = Das Produkt kann oben eine leichte Rand- oder Phasenbildung aufweisen, welche durch Aufmischen wieder entfernt werden kann.

⁴⁾ = Wenn der Chloridgehalt ≤ 0.10 % Massenanteil ist, darf das Zusatzmittel als «chloridfrei» bezeichnet werden.

⁶⁾ = Analyseergebnisse auf Anfrage

Artikel-Nr.	Lieferform	Inhalt	Lieferbereitschaft
50000864	Container (IBC)	1000 kg	24h-Service
50001038	Fass	200 kg	24h-Service
50001041	Kanister	10 kg	48h-Service



Rechtlicher Hinweis

Die Angaben in diesem Technischen Merkblatt beruhen auf dem derzeitigen Kenntnisstand der Master Builders Solutions Schweiz AG. Die Produktverarbeitung liegt in der alleinigen Verantwortung der Kundschaft und ist auf Bauobjekt, Verwendungszweck, die örtlichen Gegebenheiten sowie klimatische und andere äussere Einflüsse abzustimmen. Die Verantwortung für die Auswahl des Produktes liegt bei der Kundschaft. Von den Angaben in unseren Technischen Merkblättern abweichende Empfehlungen sind für uns nur verbindlich, wenn diese durch unseren Hauptsitz in Holderbank schriftlich bestätigt wurden. Unsere Allgemeinen Geschäftsbedingungen sind ein integrierender Bestandteil dieses Technischen Merkblattes.

MasterGlenium[®] SKY 767

Fließmittel (FM) für Beton; EN 934-2: T3.1/3.2

Anwendungsgebiet

- Betonieren während des ganzen Jahres
- Pumpbeton
- Sichtbeton
- Beton mit rezyklierter Gesteinskörnung

Wirkung

- Reduziert den Wasseranspruch bei gleicher Konsistenz
- Verbessert die Verarbeitbarkeit
- Verlängert die Verarbeitbarkeit bei gleicher Konsistenz
- Reduziert die Klebrigkeit
- Verbessert die Pumpbarkeit
- Verbessert die Früh- und Endfestigkeit bei gleicher Konsistenz
- Erhöht die Wasserdichtigkeit bei gleicher Konsistenz

Empfohlener Dosierbereich

0.5–2.0% bezogen auf den Zementgehalt

Zugabe

Die optimale Wirkung wird erzielt, wenn das Zusatzmittel gleich nach der ersten Wasserzugabe (60–80% des Grobwassers) beigelegt wird. Die Zugabe in die Trockenmischung ist zu vermeiden. Mit dem Start der Feinwasserdosierung sollte erst nach $\frac{2}{3}$ der Nassmischzeit begonnen werden. So kann ein allfälliges Überschusswasser im Beton vermieden werden. Zur Erreichung der optimalen Wirkung des Zusatzmittels empfehlen wir eine minimale Nassmischzeit von 45–60 Sekunden je nach Art und Typ des Mischers.

Besonderes

Die Wirksamkeit wird durch die Zugabemenge, die Temperatur, die Zementart, den Mehlkorngelalt, den Wassergehalt (w/z-Wert), die Transportmethode etc. beeinflusst.

Kombinierbarkeit

Eine sinnvolle Kombination ist mit folgenden Produkten möglich:

- MasterAir[®] 302/304/9020/9040 (Luftporenbildner)
- MasterFinish[®] DF 880 (Entlüftungsmittel)
- MasterLife[®] IC 100 (internes Nachbehandlungsmittel)
- MasterLife[®] SRA 900 (Schwindreduktionsmittel)
- MasterRoc[®] MS 610/610U (Silikastaub)
- MasterSet[®] AC 40IFROST (Frostschutzmittel)
- MasterSet[®] R 400LENT (Verzögerer)
- MasterSuna[®] RCA 3055 (Konsistenzhalter)
- Master X-Seed[®] 100/STE 54 (Erhärtungsbeschleuniger)

Handhabung

Augen- und Hautkontakt vermeiden. Die üblichen Vorsichtsmassnahmen beim Umgang mit Chemikalien sind zu beachten.

Erste-Hilfe-Massnahmen

Nach Hautkontakt: Mit Wasser und Seife abwaschen und gut nachspülen. Nach Augenkontakt: Augen bei geöffnetem Lidspalt mehrere Minuten unter fließendem Wasser spülen und Arzt konsultieren.

Ökologie

Nicht in das Grundwasser, in Gewässer oder die Kanalisation gelangen lassen, auch nicht in kleinen Mengen.

- Gütesiegel: Erfüllt die Umweltrichtlinien des FSHBZ.

Sicherheitshinweise

Für detaillierte Angaben verlangen Sie bitte das aktuelle Sicherheitsdatenblatt (MSDS) direkt bei uns unter info-as.ch@masterbuilders.com oder im Customer Service Center in Holderbank, T +41 58 958 22 44.

Beratung

Für eine allfällige Beratung kontaktieren Sie den für Ihre Region zuständigen Technischen Verkaufsberater oder rufen Sie uns direkt in Holderbank an, T +41 58 958 22 44.

MasterGlenium[®] SKY 767

Fließmittel (FM) für Beton; EN 934-2: T3.1/3.2

Produkt-Daten	
Chemische Basis	Wässrige Lösung von Polycarboxylaten mit Zusätzen
Gleichmässigkeit	Homogene, trübe Lösung ²⁾
Farbe	Braun
Relative Dichte	1.07 ± 0.02 kg/dm ³
Üblicher Feststoffgehalt	30.0 ± 1.5 %
pH-Wert	5.3 ± 1.0
Wasserlöslicher Chloridgehalt (Cl ⁻)	< 0.10 % Masseanteil ⁴⁾
Alkaligehalt (Na ₂ O-Äquivalent)	≤ 0.8 % Masseanteil ⁶⁾
Viskosität bei 20 °C (Brookfield)	< 200 mPa s
Wassergefährdungsklasse	WGK I: Schwach wassergefährdend
Logistik	
Haltbarkeit	12 Monate
Lagerbedingungen	Originalgebinde bei +5 °C bis +30 °C Vor direkter Sonnenbestrahlung und Frost schützen
Entsorgung	VeVA-Code: 16 10 01

Bemerkungen

²⁾ = Das Produkt kann oben eine leichte Rand- oder Phasenbildung aufweisen, welche durch Aufmischen wieder entfernt werden kann.

⁴⁾ = Wenn der Chloridgehalt ≤ 0.10 % Massenanteil ist, darf das Zusatzmittel als «chloridfrei» bezeichnet werden.

⁶⁾ = Analyseergebnisse auf Anfrage

Artikel-Nr.	Lieferform	Inhalt	Lieferbereitschaft
50384678	Container (IBC)	1000 kg	24h-Service
50384680	Fass	200 kg	24h-Service
50384762	Kanister	10 kg	48h-Service



Rechtlicher Hinweis

Die Angaben in diesem Technischen Merkblatt beruhen auf dem derzeitigen Kenntnisstand der Master Builders Solutions Schweiz AG. Die Produktverarbeitung liegt in der alleinigen Verantwortung der Kundschaft und ist auf Bauobjekt, Verwendungszweck, die örtlichen Gegebenheiten sowie klimatische und andere äussere Einflüsse abzustimmen. Die Verantwortung für die Auswahl des Produktes liegt bei der Kundschaft. Von den Angaben in unseren Technischen Merkblättern abweichende Empfehlungen sind für uns nur verbindlich, wenn diese durch unseren Hauptsitz in Holderbank schriftlich bestätigt wurden. Unsere Allgemeinen Geschäftsbedingungen sind ein integrierender Bestandteil dieses Technischen Merkblattes.

MasterGlenium[®] SKY 770

Fließmittel (FM) für Beton; EN 934-2: T3.1/3.2

Anwendungsgebiet

- Betonieren während des ganzen Jahres
- Selbstverdichtender Beton (SCC)
- Pumpbeton
- Sichtbeton
- Beton mit rezyklierter Gesteinskörnung

Wirkung

- Reduziert den Wasseranspruch bei gleicher Konsistenz
- Verbessert die Verarbeitbarkeit
- Verlängert die Verarbeitbarkeit bei gleicher Konsistenz
- Reduziert die Klebrigkeit
- Verbessert die Pumpbarkeit
- Verbessert die Früh- und Endfestigkeit bei gleicher Konsistenz
- Erhöht die Wasserdichtigkeit bei gleicher Konsistenz

Empfohlener Dosierbereich

0.5–2.0% bezogen auf den Zementgehalt

Zugabe

Die optimale Wirkung wird erzielt, wenn das Zusatzmittel gleich nach der ersten Wasserzugabe (60–80% des Grobwassers) beigelegt wird. Die Zugabe in die Trockenmischung ist zu vermeiden. Mit dem Start der Feinwasserdosierung sollte erst nach $\frac{2}{3}$ der Nassmischzeit begonnen werden. So kann ein allfälliges Überschusswasser im Beton vermieden werden. Zur Erreichung der optimalen Wirkung des Zusatzmittels empfehlen wir eine minimale Nassmischzeit von 45–60 Sekunden je nach Art und Typ des Mischers.

Besonderes

Die Wirksamkeit wird durch die Zugabemenge, die Temperatur, die Zementart, den Mehlkorngelalt, den Wassergehalt (w/z-Wert), die Transportmethode etc. beeinflusst.

Kombinierbarkeit

Eine sinnvolle Kombination ist mit folgenden Produkten möglich:

- MasterAir[®] 302/304/9020/9040 (Luftporenbildner)
- MasterFinish[®] DF 880 (Entlüftungsmittel)
- MasterLife[®] IC 100 (internes Nachbehandlungsmittel)
- MasterLife[®] SRA 900 (Schwindreduktionsmittel)
- MasterMatrix[®] SCC 2/SDC 100 (Viskositätsmodifizierer)
- MasterRoc[®] MS 610/610U (Silikastaub)
- MasterSet[®] AC 40IFROST (Frostschutzmittel)
- MasterSet[®] R 400LENT (Verzögerer)
- MasterSuna[®] RCA 3055 (Konsistenzhalter)
- Master X-Seed[®] 100/STE 54 (Erhärtungsbeschleuniger)

Handhabung

Augen- und Hautkontakt vermeiden. Die üblichen Vorsichtsmassnahmen beim Umgang mit Chemikalien sind zu beachten.

Erste-Hilfe-Massnahmen

Nach Hautkontakt: Mit Wasser und Seife abwaschen und gut nachspülen. Nach Augenkontakt: Augen bei geöffnetem Lidspalt mehrere Minuten unter fließendem Wasser spülen und Arzt konsultieren.

Ökologie

Nicht in das Grundwasser, in Gewässer oder die Kanalisation gelangen lassen, auch nicht in kleinen Mengen.

- Gütesiegel: Erfüllt die Umweltrichtlinien des FSHBZ.

Sicherheitshinweise

Für detaillierte Angaben verlangen Sie bitte das aktuelle Sicherheitsdatenblatt (MSDS) direkt bei uns unter info-as.ch@masterbuilders.com oder im Customer Service Center in Holderbank, T +41 58 958 22 44.

Beratung

Für eine allfällige Beratung kontaktieren Sie den für Ihre Region zuständigen Technischen Verkaufsberater oder rufen Sie uns direkt in Holderbank an, T +41 58 958 22 44.

MasterGlenium[®] SKY 770

Fließmittel (FM) für Beton; EN 934-2: T3.1/3.2

Produkt-Daten	
Chemische Basis	Wässrige Lösung von Polycarboxylaten mit Zusätzen
Gleichmässigkeit	Homogene, trübe Lösung ²⁾
Farbe	Beige bis hellbraun
Relative Dichte	1.07 ± 0.02 kg/dm ³
Üblicher Feststoffgehalt	30.0 ± 1.5 %
pH-Wert	5.3 ± 1.0
Wasserlöslicher Chloridgehalt (Cl ⁻)	< 0.10 % Masseanteil ⁴⁾
Alkaligehalt (Na ₂ O-Äquivalent)	≤ 0.8 % Masseanteil ⁶⁾
Viskosität bei 20 °C (Brookfield)	< 200 mPa s
Wassergefährdungsklasse	WGK I: Schwach wassergefährdend
Logistik	
Haltbarkeit	12 Monate
Lagerbedingungen	Originalgebinde bei +5 °C bis +30 °C Vor direkter Sonnenbestrahlung und Frost schützen
Entsorgung	VeVA-Code: 16 10 01

Bemerkungen

²⁾ = Das Produkt kann oben eine leichte Rand- oder Phasenbildung aufweisen, welche durch Aufmischen wieder entfernt werden kann.

⁴⁾ = Wenn der Chloridgehalt ≤ 0.10 % Massenanteil ist, darf das Zusatzmittel als «chloridfrei» bezeichnet werden.

⁶⁾ = Analyseergebnisse auf Anfrage

Artikel-Nr.	Lieferform	Inhalt	Lieferbereitschaft
50456132	Container (IBC)	1000 kg	24h-Service
50456134	Fass	200 kg	24h-Service
50456241	Kanister	10 kg	48h-Service



Rechtlicher Hinweis

Die Angaben in diesem Technischen Merkblatt beruhen auf dem derzeitigen Kenntnisstand der Master Builders Solutions Schweiz AG. Die Produktverarbeitung liegt in der alleinigen Verantwortung der Kundschaft und ist auf Bauobjekt, Verwendungszweck, die örtlichen Gegebenheiten sowie klimatische und andere äussere Einflüsse abzustimmen. Die Verantwortung für die Auswahl des Produktes liegt bei der Kundschaft. Von den Angaben in unseren Technischen Merkblättern abweichende Empfehlungen sind für uns nur verbindlich, wenn diese durch unseren Hauptsitz in Holderbank schriftlich bestätigt wurden. Unsere Allgemeinen Geschäftsbedingungen sind ein integrierender Bestandteil dieses Technischen Merkblattes.

MasterGlenium[®] SKY 799

Fließmittel (FM) für Beton; EN 934-2: T3.1/3.2

Anwendungsgebiet

- Betonieren während des ganzen Jahres
- Selbstverdichtender Beton (SCC)
- Pumpbeton
- Sichtbeton
- Beton mit rezyklierter Gesteinskörnung

Wirkung

- Reduziert den Wasseranspruch bei gleicher Konsistenz
- Verbessert die Verarbeitbarkeit
- Verlängert die Verarbeitbarkeit bei gleicher Konsistenz
- Reduziert die Klebrigkeit
- Verbessert die Pumpbarkeit
- Verbessert die Früh- und Endfestigkeit bei gleicher Konsistenz
- Erhöht die Wasserdichtigkeit bei gleicher Konsistenz

Empfohlener Dosierbereich

0.5–2.5% bezogen auf den Zementgehalt

Zugabe

Die optimale Wirkung wird erzielt, wenn das Zusatzmittel gleich nach der ersten Wasserzugabe (60–80% des Grobwassers) beigelegt wird. Die Zugabe in die Trockenmischung ist zu vermeiden. Mit dem Start der Feinwasserdosierung sollte erst nach $\frac{2}{3}$ der Nassmischzeit begonnen werden. So kann ein allfälliges Überschusswasser im Beton vermieden werden. Zur Erreichung der optimalen Wirkung des Zusatzmittels empfehlen wir eine minimale Nassmischzeit von 45–60 Sekunden je nach Art und Typ des Mischers.

Besonderes

Die Wirksamkeit wird durch die Zugabemenge, die Temperatur, die Zementart, den Mehlkorngelalt, den Wassergehalt (w/z-Wert), die Transportmethode etc. beeinflusst.

Kombinierbarkeit

Eine sinnvolle Kombination ist mit folgenden Produkten möglich:

- MasterAir[®] 302/304/9020/9040 (Luftporenbildner)
- MasterFinish[®] DF 880 (Entlüftungsmittel)
- MasterLife[®] IC 100 (internes Nachbehandlungsmittel)
- MasterLife[®] SRA 900 (Schwindreduktionsmittel)
- MasterMatrix[®] SCC 2/SDC 100 (Viskositätsmodifizierer)
- MasterRoc[®] MS 610/610U (Silikastaub)
- MasterSet[®] AC 40IFROST (Frostschutzmittel)
- MasterSet[®] R 400LENT (Verzögerer)
- MasterSuna[®] RCA 3055 (Konsistenzhalter)
- Master X-Seed[®] 100/STE 54 (Erhärtungsbeschleuniger)

Handhabung

Augen- und Hautkontakt vermeiden. Die üblichen Vorsichtsmassnahmen beim Umgang mit Chemikalien sind zu beachten.

Erste-Hilfe-Massnahmen

Nach Hautkontakt: Mit Wasser und Seife abwaschen und gut nachspülen. Nach Augenkontakt: Augen bei geöffnetem Lidspalt mehrere Minuten unter fließendem Wasser spülen und Arzt konsultieren.

Ökologie

Nicht in das Grundwasser, in Gewässer oder die Kanalisation gelangen lassen, auch nicht in kleinen Mengen.

- Gütesiegel: Erfüllt die Umweltrichtlinien des FSHBZ.

Sicherheitshinweise

Für detaillierte Angaben verlangen Sie bitte das aktuelle Sicherheitsdatenblatt (MSDS) direkt bei uns unter info-as.ch@masterbuilders.com oder im Customer Service Center in Holderbank, T +41 58 958 22 44.

Beratung

Für eine allfällige Beratung kontaktieren Sie den für Ihre Region zuständigen Technischen Verkaufsberater oder rufen Sie uns direkt in Holderbank an, T +41 58 958 22 44.

MasterGlenium[®] SKY 799

Fließmittel (FM) für Beton; EN 934-2: T3.1/3.2

Produkt-Daten	
Chemische Basis	Wässrige Lösung von Polycarboxylaten mit Zusätzen
Gleichmässigkeit	Homogene, trübe Lösung ²⁾
Farbe	Beige bis hellbraun
Relative Dichte	1.07 ± 0.02 kg/dm ³
Üblicher Feststoffgehalt	32.0 ± 1.6 %
pH-Wert	5.7 ± 1.0
Wasserlöslicher Chloridgehalt (Cl ⁻)	< 0.10 % Masseanteil ⁴⁾
Alkaligehalt (Na ₂ O-Äquivalent)	≤ 1.1 % Masseanteil ⁶⁾
Viskosität bei 20 °C (Brookfield)	< 200 mPa s
Wassergefährdungsklasse	WGK I: Schwach wassergefährdend
Logistik	
Haltbarkeit	12 Monate
Lagerbedingungen	Originalgebinde bei +5 °C bis +30 °C Vor direkter Sonnenbestrahlung und Frost schützen
Entsorgung	VeVA-Code: 16 10 01

Bemerkungen

²⁾ = Das Produkt kann oben eine leichte Rand- oder Phasenbildung aufweisen, welche durch Aufmischen wieder entfernt werden kann.

⁴⁾ = Wenn der Chloridgehalt ≤ 0.10 % Massenanteil ist, darf das Zusatzmittel als «chloridfrei» bezeichnet werden.

⁶⁾ = Analyseergebnisse auf Anfrage

Artikel-Nr.	Lieferform	Inhalt	Lieferbereitschaft
50581941	Container (IBC)	1000 kg	24h-Service
50581942	Fass	200 kg	24h-Service
50581979	Kanister	10 kg	48h-Service



Rechtlicher Hinweis

Die Angaben in diesem Technischen Merkblatt beruhen auf dem derzeitigen Kenntnisstand der Master Builders Solutions Schweiz AG. Die Produktverarbeitung liegt in der alleinigen Verantwortung der Kundschaft und ist auf Bauobjekt, Verwendungszweck, die örtlichen Gegebenheiten sowie klimatische und andere äussere Einflüsse abzustimmen. Die Verantwortung für die Auswahl des Produktes liegt bei der Kundschaft. Von den Angaben in unseren Technischen Merkblättern abweichende Empfehlungen sind für uns nur verbindlich, wenn diese durch unseren Hauptsitz in Holderbank schriftlich bestätigt wurden. Unsere Allgemeinen Geschäftsbedingungen sind ein integrierender Bestandteil dieses Technischen Merkblattes.

MasterGlenium[®] SKY 822

Fließmittel (FM) für Beton; EN 934-2: T3.1/3.2

Anwendungsgebiet

- Betonieren während des ganzen Jahres
- Pumpbeton
- Sichtbeton
- Beton mit rezyklierter Gesteinskörnung

Wirkung

- Reduziert den Wasseranspruch bei gleicher Konsistenz
- Verbessert die Verarbeitbarkeit
- Verlängert die Verarbeitbarkeit bei gleicher Konsistenz
- Reduziert die Klebrigkeit
- Verbessert die Pumpbarkeit
- Verbessert die Früh- und Endfestigkeit bei gleicher Konsistenz
- Erhöht die Wasserdichtigkeit bei gleicher Konsistenz

Empfohlener Dosierbereich

0.5–2.0% bezogen auf den Zementgehalt

Zugabe

Die optimale Wirkung wird erzielt, wenn das Zusatzmittel gleich nach der ersten Wasserzugabe (60–80% des Grobwassers) beigelegt wird. Die Zugabe in die Trockenmischung ist zu vermeiden. Mit dem Start der Feinwasserdosierung sollte erst nach $\frac{2}{3}$ der Nassmischzeit begonnen werden. So kann ein allfälliges Überschusswasser im Beton vermieden werden. Zur Erreichung der optimalen Wirkung des Zusatzmittels empfehlen wir eine minimale Nassmischzeit von 45–60 Sekunden je nach Art und Typ des Mixers. Der direkte Kontakt zu anderen Zusatzmitteln – z.B. im Dosierbehälter – ist zu vermeiden. Leitungen und Dosierbehälter sind vor der Förderung anderer Zusatzmittel mit ausreichend Wasser zu spülen.

Besonderes

Die Wirksamkeit wird durch die Zugabemenge, die Temperatur, die Zementart, den Mehlkorngelalt, den Wassergehalt (w/z-Wert), die Transportmethode etc. beeinflusst.

Kombinierbarkeit

Eine sinnvolle Kombination ist mit folgenden Produkten möglich:

- MasterAir[®] 302/304/9020/9040 (Luftporenbildner)
- MasterFinish[®] DF 880 (Entlüftungsmittel)
- MasterLife[®] IC 100 (internes Nachbehandlungsmittel)
- MasterLife[®] SRA 900 (Schwindreduktionsmittel)
- MasterMatrix[®] SCC 2/SDC 100 (Viskositätsmodifizierer)
- MasterRoc[®] MS 610/610U (Silikastaub)
- MasterSet[®] AC 40IFROST (Frostschutzmittel)
- MasterSet[®] R 400LENT (Verzögerer)
- Master X-Seed[®] 100/STE 54 (Erhärtungsbeschleuniger)

Handhabung

Augen- und Hautkontakt vermeiden. Die üblichen Vorsichtsmassnahmen beim Umgang mit Chemikalien sind zu beachten.

Erste-Hilfe-Massnahmen

Nach Hautkontakt: Mit Wasser und Seife abwaschen und gut nachspülen. Nach Augenkontakt: Augen bei geöffnetem Lidspalt mehrere Minuten unter fließendem Wasser spülen und Arzt konsultieren.

Ökologie

Nicht in das Grundwasser, in Gewässer oder die Kanalisation gelangen lassen, auch nicht in kleinen Mengen.

- Gütesiegel: Erfüllt die Umweltrichtlinien des FSHBZ.

Sicherheitshinweise

Für detaillierte Angaben verlangen Sie bitte das aktuelle Sicherheitsdatenblatt (MSDS) direkt bei uns unter info-as.ch@masterbuilders.com oder im Customer Service Center in Holderbank, T +41 58 958 22 44.

Beratung

Für eine allfällige Beratung kontaktieren Sie den für Ihre Region zuständigen Technischen Verkaufsberater oder rufen Sie uns direkt in Holderbank an, T +41 58 958 22 44.

MasterGlenium[®] SKY 822

Fließmittel (FM) für Beton; EN 934-2: T3.1/3.2

Produkt-Daten	
Chemische Basis	Wässrige Lösung von Polycarboxylaten mit Zusätzen
Gleichmässigkeit	Homogene, trübe Lösung ²⁾
Farbe	Beige bis hellbraun
Relative Dichte	1.05 ± 0.02 kg/dm ³
Üblicher Feststoffgehalt	25.0 ± 1.2%
pH-Wert	11.0 ± 1.0
Wasserlöslicher Chloridgehalt (Cl ⁻)	< 0.10 % Masseanteil ⁴⁾
Alkaligehalt (Na ₂ O-Äquivalent)	≤ 1.5 % Masseanteil ⁶⁾
Viskosität bei 20 °C (Brookfield)	< 200 mPa s
Wassergefährdungsklasse	WGK I: Schwach wassergefährdend
Logistik	
Haltbarkeit	12 Monate
Lagerbedingungen	Originalgebinde bei +5 °C bis +30 °C Vor direkter Sonnenbestrahlung und Frost schützen
Entsorgung	VeVA-Code: 16 10 01

Bemerkungen

²⁾ = Das Produkt kann oben eine leichte Rand- oder Phasenbildung aufweisen, welche durch Aufmischen wieder entfernt werden kann.

⁴⁾ = Wenn der Chloridgehalt ≤ 0.10 % Massenanteil ist, darf das Zusatzmittel als «chloridfrei» bezeichnet werden.

⁶⁾ = Analyseergebnisse auf Anfrage

Artikel-Nr.	Lieferform	Inhalt	Lieferbereitschaft
58409054	Container (IBC)	1000 kg	24h-Service
55592218	Fass	200 kg	24h-Service
55592261	Kanister	10 kg	48h-Service



Rechtlicher Hinweis

Die Angaben in diesem Technischen Merkblatt beruhen auf dem derzeitigen Kenntnisstand der Master Builders Solutions Schweiz AG. Die Produktverarbeitung liegt in der alleinigen Verantwortung der Kundschaft und ist auf Bauobjekt, Verwendungszweck, die örtlichen Gegebenheiten sowie klimatische und andere äussere Einflüsse abzustimmen. Die Verantwortung für die Auswahl des Produktes liegt bei der Kundschaft. Von den Angaben in unseren Technischen Merkblättern abweichende Empfehlungen sind für uns nur verbindlich, wenn diese durch unseren Hauptsitz in Holderbank schriftlich bestätigt wurden. Unsere Allgemeinen Geschäftsbedingungen sind ein integrierender Bestandteil dieses Technischen Merkblattes.

MasterGlenium[®] SKY 838

NEU

Fließmittel (FM) für Beton; EN 934-2: T3.1/3.2

Anwendungsgebiet

- Betonieren während des ganzen Jahres
- Selbstverdichtender Beton (SCC)
- Pumpbeton
- Sichtbeton
- Beton mit rezyklierter Gesteinskörnung
- Empfohlen in Kombination mit einem Produkt zur Konsistenzhaltung aus der MasterCO₂re[®]-, MasterGlenium[®] SKY- oder MasterSuna[®]-Serie.

Wirkung

- Starke Reduzierung des Wasseranspruchs bei gleicher Konsistenz
- Verbessert die Verarbeitbarkeit
- Reduziert die Klebrigkeit
- Verbessert die Pumpbarkeit
- Verbessert die Früh- und Endfestigkeit bei gleicher Konsistenz
- Erhöht die Wasserdichtigkeit bei gleicher Konsistenz

Empfohlener Dosierbereich

0.2 – 1.5% bezogen auf den Zementgehalt

Zugabe

Die optimale Wirkung wird erzielt, wenn das Zusatzmittel gleich nach der ersten Wasserzugabe (60–80% des Grobwassers) beigelegt wird. Die Zugabe in die Trockenmischung ist zu vermeiden. Mit dem Start der Feinwasserdosierung sollte erst nach $\frac{2}{3}$ der Nassmischzeit begonnen werden. So kann ein allfälliges Überschusswasser im Beton vermieden werden. Zur Erreichung der optimalen Wirkung des Zusatzmittels empfehlen wir eine minimale Nassmischzeit von 45–60 Sekunden je nach Art und Typ des Mixers.

Besonderes

Die Wirksamkeit wird durch die Zugabemenge, die Temperatur, die Zementart, den Mehlkorngelalt, den Wassergehalt (w/z-Wert), die Transportmethode etc. beeinflusst.

MasterGlenium[®] SKY 838 sollte für lange Verarbeitungszeiten oder bei heissen Temperaturen mit einem zusätzlichen Fließmittel kombiniert werden.

Kombinierbarkeit

Eine sinnvolle Kombination ist mit folgenden Produkten möglich:

- MasterAir[®] 302/304/9020/9040 (Luftporenbildner)
- MasterCO₂re[®] 3000er-Serie (Fließmittel)
- MasterFinish[®] DF 880 (Entlüftungsmittel)
- MasterGlenium[®] SKY-Serie (Fließmittel)
- MasterLife[®] IC 100 (internes Nachbehandlungsmittel)
- MasterLife[®] SRA 900 (Schwindreduktionsmittel)
- MasterMatrix[®] SCC 2/SDC 100 (Viskositätsmodifizierer)
- MasterRoc[®] MS 610/610U (Silikastaub)
- MasterSet[®] AC 40IFROST (Frostschutzmittel)
- MasterSet[®] R 400LENT (Verzögerer)
- MasterSuna[®] RCA 3055 (Konsistenzhalter)
- Master X-Seed[®] 100/STE 54 (Erhärtungsbeschleuniger)

Handhabung

Augen- und Hautkontakt vermeiden. Die üblichen Vorsichtsmassnahmen beim Umgang mit Chemikalien sind zu beachten.

Erste-Hilfe-Massnahmen

Nach Hautkontakt: Mit Wasser und Seife abwaschen und gut nachspülen. Nach Augenkontakt: Augen bei geöffnetem Lidspalt mehrere Minuten unter fließendem Wasser spülen und Arzt konsultieren.

Ökologie

Nicht in das Grundwasser, in Gewässer oder die Kanalisation gelangen lassen, auch nicht in kleinen Mengen.

- Gütesiegel: Erfüllt die Umweltrichtlinien des FSHBZ.

Sicherheitshinweise

Für detaillierte Angaben verlangen Sie bitte das aktuelle Sicherheitsdatenblatt (MSDS) direkt bei uns unter info-as.ch@masterbuilders.com oder im Customer Service Center in Holderbank, T +41 58 958 22 44.

Beratung

Für eine allfällige Beratung kontaktieren Sie den für Ihre Region zuständigen Technischen Verkaufsberater oder rufen Sie uns direkt in Holderbank an, T +41 58 958 22 44.

MasterGlenium[®] SKY 838

NEU

Fließmittel (FM) für Beton; EN 934-2: T3.1/3.2

Produkt-Daten	
Chemische Basis	Wässrige Lösung von Polycarboxylaten mit Zusätzen
Gleichmässigkeit	Homogene, trübe Lösung ²⁾
Farbe	Beige bis hellbraun
Relative Dichte	1.06 ± 0.02 kg/dm ³
Üblicher Feststoffgehalt	28.5 ± 1.4%
pH-Wert	6.0 ± 1.0
Wasserlöslicher Chloridgehalt (Cl ⁻)	< 0.10 % Masseanteil ⁴⁾
Alkaligehalt (Na ₂ O-Äquivalent)	≤ 1.1 % Masseanteil ⁶⁾
Viskosität bei 20 °C (Brookfield)	< 200 mPa s
Wassergefährdungsklasse	WGK I: Schwach wassergefährdend
Logistik	
Haltbarkeit	12 Monate
Lagerbedingungen	Originalgebinde bei +5 °C bis +30 °C Vor direkter Sonnenbestrahlung und Frost schützen
Entsorgung	VeVA-Code: 16 10 01

Bemerkungen
²⁾ = Das Produkt kann oben eine leichte Rand- oder Phasenbildung aufweisen, welche durch Aufmischen wieder entfernt werden kann.

⁴⁾ = Wenn der Chloridgehalt ≤ 0.10 % Massenanteil ist, darf das Zusatzmittel als «chloridfrei» bezeichnet werden.

⁶⁾ = Analyseergebnisse auf Anfrage

Artikel-Nr.	Lieferform	Inhalt	Lieferbereitschaft
59401227	Container (IBC)	1000 kg	24h-Service
59401747	Fass	200 kg	24h-Service
59401746	Kanister	10 kg	48h-Service

Rechtlicher Hinweis

Die Angaben in diesem Technischen Merkblatt beruhen auf dem derzeitigen Kenntnisstand der Master Builders Solutions Schweiz AG. Die Produktverarbeitung liegt in der alleinigen Verantwortung der Kundschaft und ist auf Bauobjekt, Verwendungszweck, die örtlichen Gegebenheiten sowie klimatische und andere äussere Einflüsse abzustimmen. Die Verantwortung für die Auswahl des Produktes liegt bei der Kundschaft. Von den Angaben in unseren Technischen Merkblättern abweichende Empfehlungen sind für uns nur verbindlich, wenn diese durch unseren Hauptsitz in Holderbank schriftlich bestätigt wurden. Unsere Allgemeinen Geschäftsbedingungen sind ein integrierender Bestandteil dieses Technischen Merkblattes.

MasterGlenium[®] SKY 5088

Fließmittel (FM) für Beton; EN 934-2: T3.1/3.2

Anwendungsgebiet

- Betonieren das ganze Jahr – besonders bei sommerlichen Temperaturen
- Beton mit langen Transport- und Abladezeiten
- Beton mit adsorbierenden Ausgangsstoffen (z.B. rezyklierte Gesteinskörnungen)
- Beton mit hohem Anteil an Restwasser
- Selbstverdichtender Beton (SVB)
- Pumpbeton
- Sichtbeton

Wirkung

- Sehr lange Verarbeitbarkeit bei sommerlichen Temperaturen
- Reduziert den Wasseranspruch bei gleicher Konsistenz
- Verlängert die Verarbeitbarkeit bei gleicher Konsistenz
- Reduziert die Klebrigkeit
- Verbessert die Früh- und Endfestigkeit bei gleicher Konsistenz

Empfohlener Dosierbereich

0.5–2.0% bezogen auf den Zementgehalt

Zugabe

Die optimale Wirkung wird erzielt, wenn das Zusatzmittel gleich nach der ersten Wasserzugabe (60–80% des Grobwassers) beigelegt wird. Die Zugabe in die Trockenmischung ist zu vermeiden. Mit dem Start der Feinwasserdosierung sollte erst nach $\frac{2}{3}$ der Nassmischzeit begonnen werden. So kann ein allfälliges Überschusswasser im Beton vermieden werden. Zur Erreichung der optimalen Wirkung des Zusatzmittels empfehlen wir eine minimale Nassmischzeit von 45–60 Sekunden je nach Art und Typ des Mixers. Der direkte Kontakt zu anderen Zusatzmitteln – z.B. im Dosierbehälter – ist zu vermeiden. Leitungen und Dosierbehälter sind vor der Förderung anderer Zusatzmittel mit ausreichend Wasser zu spülen.

Besonderes

Die Wirksamkeit wird durch die Zugabemenge, die Temperatur, die Zementart, den Mehlkorngelalt, den Wassergehalt (w/z-Wert), die Transportmethode etc. beeinflusst.

Kombinierbarkeit

Eine sinnvolle Kombination ist mit folgenden Produkten möglich:

- MasterAir[®] 302/304/9020/9040 (Luftporenbildner)
- MasterFinish[®] DF 880 (Entlüftungsmittel)
- MasterLife[®] IC 100 (internes Nachbehandlungsmittel)
- MasterLife[®] SRA 900 (Schwindreduktionsmittel)
- MasterMatrix[®] SCC 2/SDC 100 (Viskositätsmodifizierer)
- MasterRoc[®] MS 610/610U (Silikastaub)
- MasterSet[®] AC 40IFROST (Frostschutzmittel)
- MasterSet[®] R 400LENT (Verzögerer)
- Master X-Seed[®] 100/STE 54 (Erhärtungsbeschleuniger)

Handhabung

Augen- und Hautkontakt vermeiden. Die üblichen Vorsichtsmassnahmen beim Umgang mit Chemikalien sind zu beachten.

Erste-Hilfe-Massnahmen

Nach Hautkontakt: Mit Wasser und Seife abwaschen und gut nachspülen. Nach Augenkontakt: Augen bei geöffnetem Lidspalt mehrere Minuten unter fließendem Wasser spülen und Arzt konsultieren.

Ökologie

Nicht in das Grundwasser, in Gewässer oder die Kanalisation gelangen lassen, auch nicht in kleinen Mengen.

- Gütesiegel: Erfüllt die Umweltrichtlinien des FSHBZ.

Sicherheitshinweise

Für detaillierte Angaben verlangen Sie bitte das aktuelle Sicherheitsdatenblatt (MSDS) direkt bei uns unter info-as.ch@masterbuilders.com oder im Customer Service Center in Holderbank, T +41 58 958 22 44.

Beratung

Für eine allfällige Beratung kontaktieren Sie den für Ihre Region zuständigen Technischen Verkaufsberater oder rufen Sie uns direkt in Holderbank an, T +41 58 958 22 44.

MasterGlenium[®] SKY 5088

Fließmittel (FM) für Beton; EN 934-2: T3.1/3.2

Produkt-Daten	
Chemische Basis	Wässrige Lösung von Polycarboxylaten mit Zusätzen
Gleichmässigkeit	Homogene, trübe Lösung ²⁾
Farbe	Hellbraun
Relative Dichte	1.06 ± 0.02 kg/dm ³
Üblicher Feststoffgehalt	29.4 ± 1.4 %
pH-Wert	10.8 ± 1.0
Wasserlöslicher Chloridgehalt (Cl)	< 0.10 % Masseanteil ⁴⁾
Alkaligehalt (Na ₂ O-Äquivalent)	≤ 1.5 % Masseanteil ⁶⁾
Viskosität bei 20 °C (Brookfield)	< 200 mPa s
Wassergefährdungsklasse	WGK I: Schwach wassergefährdend
Logistik	
Haltbarkeit	12 Monate
Lagerbedingungen	Originalgebinde bei + 5 °C bis + 30 °C Vor direkter Sonnenbestrahlung und Frost schützen
Entsorgung	VeVA-Code: 16 10 01

Bemerkungen

²⁾ = Das Produkt kann oben eine leichte Rand- oder Phasenbildung aufweisen, welche durch Aufmischen wieder entfernt werden kann.

⁴⁾ = Wenn der Chloridgehalt ≤ 0.10 % Massenanteil ist, darf das Zusatzmittel als «chloridfrei» bezeichnet werden.

⁶⁾ = Analysenergebnisse auf Anfrage

Artikel-Nr.	Lieferform	Inhalt	Lieferbereitschaft
59400589	Container (IBC)	1000 kg	24h-Service
59400590	Fass	200 kg	24h-Service
59400591	Kanister	10 kg	48h-Service



Rechtlicher Hinweis

Die Angaben in diesem Technischen Merkblatt beruhen auf dem derzeitigen Kenntnisstand der Master Builders Solutions Schweiz AG. Die Produktverarbeitung liegt in der alleinigen Verantwortung der Kundschaft und ist auf Bauobjekt, Verwendungszweck, die örtlichen Gegebenheiten sowie klimatische und andere äussere Einflüsse abzustimmen. Die Verantwortung für die Auswahl des Produktes liegt bei der Kundschaft. Von den Angaben in unseren Technischen Merkblättern abweichende Empfehlungen sind für uns nur verbindlich, wenn diese durch unseren Hauptsitz in Holderbank schriftlich bestätigt wurden. Unsere Allgemeinen Geschäftsbedingungen sind ein integrierender Bestandteil dieses Technischen Merkblattes.

MasterPolyheed[®] 155

Fließmittel (FM) für Beton; EN 934-2: T3.1/3.2

Anwendungsgebiet

- Ortbetonanlagen
- Betonieren während des ganzen Jahres
- Pumpbeton
- Sichtbeton

Wirkung

- Reduziert den Wasseranspruch bei gleicher Konsistenz
- Verbessert die Verarbeitbarkeit
- Verbessert die Pumpbarkeit
- Verbessert die Endfestigkeit bei gleicher Konsistenz
- Erhöht die Wasserdichtigkeit bei gleicher Konsistenz

Empfohlener Dosierbereich

0.5 – 1.5 % bezogen auf den Zementgehalt

Zugabe

Die optimale Wirkung wird erzielt, wenn das Zusatzmittel gleich nach der ersten Wasserzugabe (60–80% des Grobwassers) beigelegt wird. Die Zugabe in die Trockenmischung ist zu vermeiden. Mit dem Start der Feinwasserdosierung sollte erst nach $\frac{2}{3}$ der Nassmischzeit begonnen werden. So kann ein allfälliges Überschusswasser im Beton vermieden werden. Zur Erreichung der optimalen Wirkung des Zusatzmittels empfehlen wir eine minimale Nassmischzeit von 45–60 Sekunden je nach Art und Typ des Mischers.

Besonderes

Die Wirksamkeit wird durch die Zugabemenge, die Temperatur, die Zementart, den Mehlkorngelalt, den Wassergehalt (w/z-Wert), die Transportmethode etc. beeinflusst.

Kombinierbarkeit

Eine sinnvolle Kombination ist mit folgenden Produkten möglich:

- MasterAir[®] 302/304/9020/9040 (Luftporenbildner)
- MasterFinish[®] DF 880 (Entlüftungsmittel)
- MasterLife[®] IC 100 (internes Nachbehandlungsmittel)
- MasterRoc[®] HCA 10 (Verzögerer bzw. Konsistenzregler)
- MasterRoc[®] MS 610/610U (Silikastaub)
- MasterSet[®] AC 40IFROST (Frostschutzmittel)
- MasterSet[®] R 400LENT (Verzögerer)
- MasterSuna[®] RCA 3055 (Konsistenzhalter)
- Master X-Seed[®] 100/STE 54 (Erhärtungsbeschleuniger)

Handhabung

Augen- und Hautkontakt vermeiden. Die üblichen Vorsichtsmassnahmen beim Umgang mit Chemikalien sind zu beachten.

Erste-Hilfe-Massnahmen

Nach Hautkontakt: Mit Wasser und Seife abwaschen und gut nachspülen. Nach Augenkontakt: Augen bei geöffnetem Lidspalt mehrere Minuten unter fließendem Wasser spülen und Arzt konsultieren.

Ökologie

Nicht in das Grundwasser, in Gewässer oder die Kanalisation gelangen lassen, auch nicht in kleinen Mengen.

- Gütesiegel: Erfüllt die Umweltrichtlinien des FSHBZ.

Sicherheitshinweise

Für detaillierte Angaben verlangen Sie bitte das aktuelle Sicherheitsdatenblatt (MSDS) direkt bei uns unter info-as.ch@masterbuilders.com oder im Customer Service Center in Holderbank, T +41 58 958 22 44.

Beratung

Für eine allfällige Beratung kontaktieren Sie den für Ihre Region zuständigen Technischen Verkaufsberater oder rufen Sie uns direkt in Holderbank an, T +41 58 958 22 44.

MasterPolyheed[®] 155

Fließmittel (FM) für Beton; EN 934-2: T3.1/3.2

Produkt-Daten	
Chemische Basis	Wässrige Lösung von Polycarboxylaten
Gleichmässigkeit	Homogene, trübe Lösung ²⁾
Farbe	Braun
Relative Dichte	1.05 ± 0.02 kg/dm ³
Üblicher Feststoffgehalt	19.3 ± 1.9%
pH-Wert	5.0 ± 1.0
Wasserlöslicher Chloridgehalt (Cl ⁻)	< 0.10 % Masseanteil ⁴⁾
Alkaligehalt (Na ₂ O-Äquivalent)	≤ 1.1 % Masseanteil ⁶⁾
Viskosität bei 20 °C (Brookfield)	< 150 mPa s
Wassergefährdungsklasse	WGK I: Schwach wassergefährdend
Logistik	
Haltbarkeit	12 Monate
Lagerbedingungen	Originalgebinde bei +5 °C bis +30 °C Vor direkter Sonnenbestrahlung und Frost schützen
Entsorgung	VeVA-Code: 16 10 01

Bemerkungen

²⁾ = Das Produkt kann oben eine leichte Rand- oder Phasenbildung aufweisen, welche durch Aufmischen wieder entfernt werden kann.

⁴⁾ = Wenn der Chloridgehalt ≤ 0.10 % Massenanteil ist, darf das Zusatzmittel als «chloridfrei» bezeichnet werden.

⁶⁾ = Analyseergebnisse auf Anfrage

Artikel-Nr.	Lieferform	Inhalt	Lieferbereitschaft
50442196	Container (IBC)	1000 kg	24h-Service
50442197	Fass	200 kg	24h-Service
50442199	Kanister	10 kg	48h-Service



Rechtlicher Hinweis

Die Angaben in diesem Technischen Merkblatt beruhen auf dem derzeitigen Kenntnisstand der Master Builders Solutions Schweiz AG. Die Produktverarbeitung liegt in der alleinigen Verantwortung der Kundschaft und ist auf Bauobjekt, Verwendungszweck, die örtlichen Gegebenheiten sowie klimatische und andere äussere Einflüsse abzustimmen. Die Verantwortung für die Auswahl des Produktes liegt bei der Kundschaft. Von den Angaben in unseren Technischen Merkblättern abweichende Empfehlungen sind für uns nur verbindlich, wenn diese durch unseren Hauptsitz in Holderbank schriftlich bestätigt wurden. Unsere Allgemeinen Geschäftsbedingungen sind ein integrierender Bestandteil dieses Technischen Merkblattes.

MasterRheobuild[®] 750

Verzögerer/Fliessmittel (VZ/FM) für Beton; EN 934-2: T11.1/11.2

Anwendungsgebiet

- Betonieren während des ganzen Jahres
- Pumpbeton

Wirkung

- Reduziert den Wasseranspruch bei gleicher Konsistenz
- Verbessert die Verarbeitbarkeit
- Verlängert die Verarbeitbarkeit bei gleicher Konsistenz
- Verbessert die Pumpbarkeit
- Verbessert die Endfestigkeit bei gleicher Konsistenz
- Erhöht die Wasserdichtigkeit bei gleicher Konsistenz

Empfohlener Dosierbereich

0.5–1.5% bezogen auf den Zementgehalt

Zugabe

Die optimale Wirkung wird erzielt, wenn das Zusatzmittel gleich nach der ersten Wasserzugabe (60–80% des Grobwassers) beigelegt wird. Die Zugabe in die Trockenmischung ist zu vermeiden. Mit dem Start der Feinwasserdosierung sollte erst nach $\frac{2}{3}$ der Nassmischzeit begonnen werden. So kann ein allfälliges Überschusswasser im Beton vermieden werden. Zur Erreichung der optimalen Wirkung des Zusatzmittels empfehlen wir eine minimale Nassmischzeit von 45–60 Sekunden je nach Art und Typ des Mischers.

Besonderes

Die Wirksamkeit wird durch die Zugabemenge, die Temperatur, die Zementart, den Mehlkorngelalt, den Wassergehalt (w/z-Wert), die Transportmethode etc. beeinflusst.

Kombinierbarkeit

Eine sinnvolle Kombination ist mit folgenden Produkten möglich:

- MasterAir[®] 302/304/9020/9040 (Luftporenbildner)
- MasterFinish[®] DF 880 (Entlüftungsmittel)
- MasterRoc[®] HCA 10 (Verzögerer bzw. Konsistenzregler)
- MasterRoc[®] MS 610/610U (Silikastaub)
- MasterSet[®] R 400LENT (Verzögerer)

Handhabung

Augen- und Hautkontakt vermeiden. Die üblichen Vorsichtsmassnahmen beim Umgang mit Chemikalien sind zu beachten.

Erste-Hilfe-Massnahmen

Nach Hautkontakt: Mit Wasser und Seife abwaschen und gut nachspülen. Nach Augenkontakt: Augen bei geöffnetem Lidspalt mehrere Minuten unter fliessendem Wasser spülen und Arzt konsultieren.

Ökologie

Nicht in das Grundwasser, in Gewässer oder die Kanalisation gelangen lassen, auch nicht in kleinen Mengen.

- Gütesiegel: Erfüllt die Umweltrichtlinien des FSHBZ.

Sicherheitshinweise

Für detaillierte Angaben verlangen Sie bitte das aktuelle Sicherheitsdatenblatt (MSDS) direkt bei uns unter info-as.ch@masterbuilders.com oder im Customer Service Center in Holderbank, T +41 58 958 22 44.

Beratung

Für eine allfällige Beratung kontaktieren Sie den für Ihre Region zuständigen Technischen Verkaufsberater oder rufen Sie uns direkt in Holderbank an, T +41 58 958 22 44.

MasterRheobuild[®] 750

Verzögerer / Fließmittel (VZ/FM) für Beton; EN 934-2: T11.1/11.2

Produkt-Daten	
Chemische Basis	Wässrige Lösung von Polycarboxylaten und Ligninsulfonaten
Gleichmässigkeit	Homogene, trübe Lösung ²⁾
Farbe	Dunkelbraun
Relative Dichte	1.07 ± 0.02 kg/dm ³
Üblicher Feststoffgehalt	18.5 ± 1.9%
pH-Wert	6.5 ± 1.0
Wasserlöslicher Chloridgehalt (Cl ⁻)	< 0.10% Masseanteil ⁴⁾
Alkaligehalt (Na ₂ O-Äquivalent)	≤ 1.8% Masseanteil ⁶⁾
Viskosität bei 20 °C (Brookfield)	< 100 mPa s
Wassergefährdungsklasse	WGK I: Schwach wassergefährdend
Logistik	
Haltbarkeit	12 Monate
Lagerbedingungen	Originalgebinde bei +5 °C bis +30 °C Vor direkter Sonnenbestrahlung und Frost schützen
Entsorgung	VeVA-Code: 07 01 01

Bemerkungen

²⁾ = Das Produkt kann oben eine leichte Rand- oder Phasenbildung aufweisen, welche durch Aufmischen wieder entfernt werden kann.

⁴⁾ = Wenn der Chloridgehalt ≤ 0.10% Massenanteil ist, darf das Zusatzmittel als «chloridfrei» bezeichnet werden.

⁶⁾ = Analyseergebnisse auf Anfrage

Artikel-Nr.	Lieferform	Inhalt	Lieferbereitschaft
57751490	Container (IBC)	1000 kg	24h-Service
57751596	Kanister	10 kg	48h-Service



Rechtlicher Hinweis

Die Angaben in diesem Technischen Merkblatt beruhen auf dem derzeitigen Kenntnisstand der Master Builders Solutions Schweiz AG. Die Produktverarbeitung liegt in der alleinigen Verantwortung der Kundschaft und ist auf Bauobjekt, Verwendungszweck, die örtlichen Gegebenheiten sowie klimatische und andere äussere Einflüsse abzustimmen. Die Verantwortung für die Auswahl des Produktes liegt bei der Kundschaft. Von den Angaben in unseren Technischen Merkblättern abweichende Empfehlungen sind für uns nur verbindlich, wenn diese durch unseren Hauptsitz in Holderbank schriftlich bestätigt wurden. Unsere Allgemeinen Geschäftsbedingungen sind ein integrierender Bestandteil dieses Technischen Merkblattes.

MasterFinish[®] DF 880

Entlüftungsmittel (EL) für Beton; SN EN 934-2: TNB.3

Anwendungsgebiet

- Hochstehender Sichtbeton mit der Anforderung einer weitgehendst lunkerfreien Betonoberfläche
- Selbstverdichtender Beton (SCC)
- Beton mit Farbpigmenten

Wirkung

- Reduziert die Luftporen beim Herstellungsprozess des Betons
- Zerstört die beim Einbau und der Verdichtung entstehenden Verdichtungsporen weitgehend
- Reduziert die Lunkerbildung an der Betonoberfläche
- Reduzierung der Schaumbildung im Restwasser-Becken

Empfohlener Dosierbereich

0.1 – 0.3% bezogen auf den Zementgehalt

Zugabe

Die optimale Wirkung wird erzielt, wenn das Zusatzmittel erst nach allen anderen Zusatzmitteln beigefügt wird. Die Zugabe in die Trockenmischung ist zu vermeiden. Zur Erreichung der optimalen Wirkung des Zusatzmittels empfehlen wir eine minimale Nassmischzeit von 75–120 Sekunden je nach Art und Typ des Mixers.

Besonderes

Die Wirksamkeit wird durch die Zugabemenge, die Temperatur, die Zementart, den Mehlkorngelalt, den Wassergehalt (w/z-Wert), die Transportmethode etc. beeinflusst. Die Einführung von künstlichen Luftporen ist bei der Verwendung von MasterFinish[®] DF 880 nicht möglich! Soll nach der Herstellung eines Betons mit MasterFinish[®] DF 880 ein Beton mit künstlichen Luftporen produziert werden, empfehlen wir den Mischer zu reinigen oder 1–2 andere Betone vorgängig herzustellen.

Kombinierbarkeit

Eine sinnvolle Kombination ist mit folgenden Produkten möglich:

- Alle MasterEase[®]-, MasterGlenium[®]- und MasterRheobuild[®]-Typen (Fließmittel, Verzögerer/Fließmittel)
- MasterMatrix[®] SCC 2/SDC 100 (Viskositätsmodifizierer)

Handhabung

Augen- und Hautkontakt vermeiden. Die üblichen Vorsichtsmassnahmen beim Umgang mit Chemikalien sind zu beachten.

Erste-Hilfe-Massnahmen

Nach Hautkontakt: Mit Wasser und Seife abwaschen und gut nachspülen. Nach Augenkontakt: Augen bei geöffnetem Lidspalt mehrere Minuten unter fliessendem Wasser spülen und Arzt konsultieren.

Ökologie

Nicht in das Grundwasser, in Gewässer oder die Kanalisation gelangen lassen, auch nicht in kleinen Mengen.

- Leicht biologisch abbaubar nach OECD 301 F.

Sicherheitshinweise

Für detaillierte Angaben verlangen Sie bitte das aktuelle Sicherheitsdatenblatt (MSDS) direkt bei uns unter info-as.ch@masterbuilders.com oder im Customer Service Center in Holderbank, T +41 58 958 22 44.

Beratung

Für eine allfällige Beratung kontaktieren Sie den für Ihre Region zuständigen Technischen Verkaufsberater oder rufen Sie uns direkt in Holderbank an, T +41 58 958 22 44.

MasterFinish[®] DF 880

Entlüftungsmittel (EL) für Beton; SN EN 934-2: TNB.3

Produkt-Daten	
Chemische Basis	Gemisch von propoxylierten und ethoxylierten Fettsäuren
Gleichmässigkeit	Homogene, klare bis leicht trübe Flüssigkeit
Farbe	Gelb bis bräunlich
Relative Dichte	0.97 ± 0.02 kg/dm ³
Üblicher Feststoffgehalt	95.0 ± 4.8%
pH-Wert	Nicht anwendbar
Wasserlöslicher Chloridgehalt (Cl ⁻)	Nicht anwendbar
Alkaligehalt (Na ₂ O-Äquivalent)	Nicht anwendbar
Viskosität bei 20 °C (Brookfield)	< 600 mPa s
Wassergefährdungsklasse	WGK I: Schwach wassergefährdend
Biologische Abbaubarkeit	Leicht biologisch abbaubar (OECD 301 F)
Logistik	
Haltbarkeit	12 Monate
Lagerbedingungen	Originalgebinde bei + 10 °C bis + 30 °C Vor direkter Sonnenbestrahlung und Frost schützen
Entsorgung	VeVA-Code: 07 06 04

Artikel-Nr.	Lieferform	Inhalt	Lieferbereitschaft
57851342	Fass	200 kg	24h-Service
57851395	Kanister	25 kg	24h-Service

Rechtlicher Hinweis

Die Angaben in diesem Technischen Merkblatt beruhen auf dem derzeitigen Kenntnisstand der Master Builders Solutions Schweiz AG. Die Produktverarbeitung liegt in der alleinigen Verantwortung der Kundschaft und ist auf Bauobjekt, Verwendungszweck, die örtlichen Gegebenheiten sowie klimatische und andere äussere Einflüsse abzustimmen. Die Verantwortung für die Auswahl des Produktes liegt bei der Kundschaft. Von den Angaben in unseren Technischen Merkblättern abweichende Empfehlungen sind für uns nur verbindlich, wenn diese durch unseren Hauptsitz in Holderbank schriftlich bestätigt wurden. Unsere Allgemeinen Geschäftsbedingungen sind ein integrierender Bestandteil dieses Technischen Merkblattes.

Master X-Seed[®] 100

Erhärtungsbeschleuniger (HBE) für Beton; EN 934-2: T7

Anwendungsgebiet

- Schlüsselement des Crystal Speed Hardening Konzeptes zur Erreichung höchster Frühstfestigkeiten in allen Temperaturbereichen
- Steigerung der Produktivität durch deutlich kürzere Ausschallfristen
- Steigerung der Energieeffizienz durch Reduktion bzw. kompletten Verzicht der Heizleistung
- Zero Energy System (selbstverdichtender Beton für die Fertigteilindustrie)
- Besonders geeignet zur Herstellung von schnelltrocknendem Beton
- Betonieren im Winter

Wirkung

- Steigert erheblich die Frühstfestigkeit (4–18 Stunden) bei gleicher Temperatur
- Ermöglicht die gleichen Frühstfestigkeiten (4–18 Stunden) bei deutlich tieferen Temperaturen
- Die Früh- und Endfestigkeiten werden nicht negativ beeinflusst bzw. reduziert

Empfohlener Dosierbereich

1.0–4.0% bezogen auf den Zementgehalt
Dispersionen, Emulsionen und Suspensionen müssen vor der Entnahme oder dem Einsatz aus dem Gebinde gut aufgerührt werden. Der Wassergehalt des Produktes ist im Mischungsentwurf zu berücksichtigen.

Zugabe

Die optimale Wirkung wird erzielt, wenn das Zusatzmittel gleichzeitig oder unmittelbar nach dem Anmachwasser, jedoch getrennt von anderen Zusatzmitteln, beigefügt wird. Die Zugabe in die Trockenmischung ist zu vermeiden. Zur Erreichung der optimalen Wirkung des Zusatzmittels empfehlen wir eine minimale Nassmischzeit von 45–60 Sekunden je nach Art und Typ des Mixers.

Besonderes

Die Wirksamkeit wird durch die Zugabemenge, die Mischzeit, die Zementart und -menge, den Mehlkorngelhalt, den Wassergehalt (w/z-Wert), etc. beeinflusst. Kombinierbar

mit allen gängigen Master Builders Solutions Beton-zusatzmittel-Technologien, wie z.B. Zero Energy System mit MasterGlenium[®] ACE und Smart Dynamic Concrete (Leichtverdichtbarer Beton für die Transportbetonindustrie) mit MasterMatrix[®] SDC 100.

Kombinierbarkeit

Eine sinnvolle Kombination ist mit folgenden Produkten möglich:

- Alle MasterEase[®]-, MasterGlenium[®]- und MasterRheobuild[®]-Typen (Fließmittel, Verzögerer/Fließmittel)
- MasterAir[®] 302/304/9020/9040 (Luftporenbildner)
- MasterMatrix[®] SCC 2/SDC 100 (Viskositätsmodifizierer)
- MasterRoc[®] MS 610/610U (Silikastaub)

Handhabung

Augen- und Hautkontakt vermeiden. Die üblichen Vorsichtsmassnahmen beim Umgang mit Chemikalien sind zu beachten.

Erste-Hilfe-Massnahmen

Nach Hautkontakt: Mit Wasser und Seife abwaschen und gut nachspülen. Nach Augenkontakt: Augen bei geöffnetem Lidspalt mehrere Minuten unter fließendem Wasser spülen und Arzt konsultieren.

Ökologie

Nicht in das Grundwasser, in Gewässer oder die Kanalisation gelangen lassen, auch nicht in kleinen Mengen.

- Gütesiegel: Erfüllt die Umweltrichtlinien des FSHBZ.

Sicherheitshinweise

Für detaillierte Angaben verlangen Sie bitte das aktuelle Sicherheitsdatenblatt (MSDS) direkt bei uns unter info-as.ch@masterbuilders.com oder im Customer Service Center in Holderbank, T +41 58 958 22 44.

Beratung

Für eine allfällige Beratung kontaktieren Sie den für Ihre Region zuständigen Technischen Verkaufsberater oder rufen Sie uns direkt in Holderbank an, T +41 58 958 22 44.

Master X-Seed[®] 100

Erhärtungsbeschleuniger (HBE) für Beton; EN 934-2: T7

Produkt-Daten	
Chemische Basis	Wässrige Lösung von Natriumnitrat mit organischen Zusätzen
Gleichmässigkeit	Homogene, milchig-trübe Suspension ³⁾
Farbe	Weiss
Relative Dichte	1.13 ± 0.03 kg/dm ³
Üblicher Feststoffgehalt	22.0 ± 1.1 %
pH-Wert	11.0 ± 1.0
Wasserlöslicher Chloridgehalt (Cl ⁻)	< 0.10 % Masseanteil ⁴⁾
Alkaligehalt (Na ₂ O-Äquivalent)	≤ 3.2 % Masseanteil ⁶⁾
Viskosität bei 20 °C (Brookfield)	< 900 mPa s
Wassergefährdungsklasse	WGK I: Schwach wassergefährdend
Logistik	
Haltbarkeit	6 Monate
Lagerbedingungen	Originalgebinde bei +5 °C bis +30 °C Vor direkter Sonnenbestrahlung und Frost schützen
Entsorgung	VeVA-Code: 06 03 13

Bemerkungen

³⁾ = Dispersionen, Emulsionen und Suspensionen können eine leichte Inhomogenität aufweisen und müssen deshalb vor der Entnahme oder dem Einsatz aus dem Gebinde aufgerührt werden.

⁴⁾ = Wenn der Chloridgehalt ≤ 0.10 % Massenanteil ist, darf das Zusatzmittel als «chloridfrei» bezeichnet werden.

⁶⁾ = Analysenergebnisse auf Anfrage

Artikel-Nr.	Lieferform	Inhalt	Lieferbereitschaft
50344568	Container (IBC)	1150 kg	24h-Service
50120831	Fass	210 kg	24h-Service
50123136	Kanister	25 kg	48h-Service



Rechtlicher Hinweis

Die Angaben in diesem Technischen Merkblatt beruhen auf dem derzeitigen Kenntnisstand der Master Builders Solutions Schweiz AG. Die Produktverarbeitung liegt in der alleinigen Verantwortung der Kundschaft und ist auf Bauobjekt, Verwendungszweck, die örtlichen Gegebenheiten sowie klimatische und andere äussere Einflüsse abzustimmen. Die Verantwortung für die Auswahl des Produktes liegt bei der Kundschaft. Von den Angaben in unseren Technischen Merkblättern abweichende Empfehlungen sind für uns nur verbindlich, wenn diese durch unseren Hauptsitz in Holderbank schriftlich bestätigt wurden. Unsere Allgemeinen Geschäftsbedingungen sind ein integrierender Bestandteil dieses Technischen Merkblattes.

Master X-Seed[®] STE 54

Erhärtungsbeschleuniger (HBE) für Beton; EN 934-2: T7

Anwendungsgebiet

- Schlüsselement des Crystal Speed Hardening Konzeptes zur Erreichung höchster Frühstfestigkeiten in allen Temperaturbereichen
- Erhöht zusätzlich die Endfestigkeit von Beton
- Ermöglicht die Reduktion von Zement bei gleichbleibender Endfestigkeit
- Steigerung der Produktivität durch deutlich kürzere Ausschallfristen
- Steigerung der Energieeffizienz durch Reduktion bzw. kompletten Verzicht der Heizleistung
- Zero Energy System (selbstverdichtender Beton für die Fertigteilindustrie)
- Besonders geeignet zur Herstellung von schnelltrocknendem Beton
- Betonieren im Winter
- Gut geeignet für alkaliempfindliche Zuschläge
- Kein Einfluss auf die Einführung künstlicher Luftporen

Wirkung

- Steigert erheblich die Frühstfestigkeit (4–18 Stunden) bei gleicher Temperatur
- Ermöglicht die gleichen Frühstfestigkeiten (4–18 Stunden) bei deutlich tieferen Temperaturen
- Verbessert die Endfestigkeit von Beton

Empfohlener Dosierbereich

1.0–3.0% bezogen auf den Zementgehalt
Dispersionen, Emulsionen und Suspensionen müssen vor der Entnahme oder dem Einsatz aus dem Gebinde gut aufgerührt werden. Der Wassergehalt des Produktes ist im Mischungsentwurf zu berücksichtigen.

Zugabe

Die optimale Wirkung wird erzielt, wenn das Zusatzmittel gleichzeitig oder unmittelbar nach dem Anmachwasser, jedoch getrennt von anderen Zusatzmitteln, beigemengt wird. Die Zugabe in die Trockenmischung ist zu vermeiden. Zur Erreichung der optimalen Wirkung des Zusatzmittels empfehlen wir eine minimale Nassmischzeit von 45–60 Sekunden je nach Art und Typ des Mixers.

Besonderes

Die Wirksamkeit wird durch die Zugabemenge, die Mischzeit,

die Zementart und -menge, den Mehlkorngelbalt, den Wassergehalt (w/z-Wert), etc. beeinflusst. Kombinierbar mit allen gängigen Master Builders Solutions Betonzusatzmittel-Technologien, wie z.B. Zero Energy System mit MasterGlenium[®] ACE und Smart Dynamic Concrete (Leichtverdichtbarer Beton für die Transportbetonindustrie) mit MasterMatrix[®] SDC 100.

Kombinierbarkeit

Eine sinnvolle Kombination ist mit folgenden Produkten möglich:

- Alle MasterEase[®]-, MasterGlenium[®]- und MasterRheobuild[®]-Typen (Fließmittel, Verzögerer/Fließmittel)
- MasterAir[®] 302/304/9020/9040 (Luftporenbildner)
- MasterMatrix[®] SCC 2/SDC 100 (Viskositätsmodifizierer)
- MasterRoc[®] MS 610/610U (Silikastaub)

Handhabung

Augen- und Hautkontakt vermeiden. Die üblichen Vorsichtsmassnahmen beim Umgang mit Chemikalien sind zu beachten.

Erste-Hilfe-Massnahmen

Nach Hautkontakt: Mit Wasser und Seife abwaschen und gut nachspülen. Nach Augenkontakt: Augen bei geöffnetem Lidspalt mehrere Minuten unter fließendem Wasser spülen und Arzt konsultieren.

Ökologie

Nicht in das Grundwasser, in Gewässer oder die Kanalisation gelangen lassen, auch nicht in kleinen Mengen.

Sicherheitshinweise

Für detaillierte Angaben verlangen Sie bitte das aktuelle Sicherheitsdatenblatt (MSDS) direkt bei uns unter info-as.ch@masterbuilders.com oder im Customer Service Center in Holderbank, T +41 58 958 22 44.

Beratung

Für eine allfällige Beratung kontaktieren Sie den für Ihre Region zuständigen Technischen Verkaufsberater oder rufen Sie uns direkt in Holderbank an, T +41 58 958 22 44.

Master X-Seed[®] STE 54

Erhärtungsbeschleuniger (HBE) für Beton; EN 934-2: T7

Produkt-Daten	
Chemische Basis	Suspension von anorganischen Substanzen und Additiven
Gleichmässigkeit	Homogene, milchig-trübe Suspension ³⁾
Farbe	Hellbeige
Relative Dichte	1.14 ± 0.03 kg/dm ³
Üblicher Feststoffgehalt	30.8 ± 1.5%
pH-Wert	11.0 ± 1.0
Wasserlöslicher Chloridgehalt (Cl ⁻)	< 0.10 % Masseanteil ⁴⁾
Alkaligehalt (Na ₂ O-Äquivalent)	< 0.10 % Masseanteil ⁶⁾
Viskosität bei 20 °C (Brookfield)	< 500 mPa s
Wassergefährdungsklasse	WGK I: Schwach wassergefährdend
Logistik	
Haltbarkeit	6 Monate
Lagerbedingungen	Originalgebinde bei +5 °C bis +30 °C Vor direkter Sonnenbestrahlung und Frost schützen
Entsorgung	VeVA-Code: 06 03 13

Bemerkungen

³⁾ = Dispersionen, Emulsionen und Suspensionen können eine leichte Inhomogenität aufweisen und müssen deshalb vor der Entnahme oder dem Einsatz aus dem Gebinde aufgerührt werden.

⁴⁾ = Wenn der Chloridgehalt ≤ 0.10 % Massenanteil ist, darf das Zusatzmittel als «chloridfrei» bezeichnet werden.

⁶⁾ = Analyseergebnisse auf Anfrage

Artikel-Nr.	Lieferform	Inhalt	Lieferbereitschaft
55591974	Container (IBC)	1140 kg	24h-Service
58408751	Fass	210 kg	24h-Service
58408749	Kanister	20 kg	48h-Service



Rechtlicher Hinweis

Die Angaben in diesem Technischen Merkblatt beruhen auf dem derzeitigen Kenntnisstand der Master Builders Solutions Schweiz AG. Die Produktverarbeitung liegt in der alleinigen Verantwortung der Kundschaft und ist auf Bauobjekt, Verwendungszweck, die örtlichen Gegebenheiten sowie klimatische und andere äussere Einflüsse abzustimmen. Die Verantwortung für die Auswahl des Produktes liegt bei der Kundschaft. Von den Angaben in unseren Technischen Merkblättern abweichende Empfehlungen sind für uns nur verbindlich, wenn diese durch unseren Hauptsitz in Holderbank schriftlich bestätigt wurden. Unsere Allgemeinen Geschäftsbedingungen sind ein integrierender Bestandteil dieses Technischen Merkblattes.

MasterSet[®] AC 40 | FROST

Frostschutzmittel (FS) für Beton; SN EN 934-2: TNB,4

Anwendungsgebiet

- Betonieren bei winterlichen Temperaturen (bis – 10°C)
- FrühhoCHFester Beton
- Monobeton
- Industrieböden
- Selbstverdichtender Beton (SCC)

Wirkung

- Erhöht die Frühfestigkeit bei gleicher Konsistenz
- Nicht korrosiv, kann daher für bewehrten Beton eingesetzt werden
- Beschleunigt das Abbinden und verhilft somit dem Beton, schneller die Gefrierbeständigkeit zu erreichen (> 5 N/mm²)

Empfohlener Dosierbereich

1.0–4.0% bezogen auf den Zementgehalt

Zugabe

Die optimale Wirkung wird erzielt, wenn das Zusatzmittel gleichzeitig oder unmittelbar nach dem Anmachwasser, jedoch getrennt von anderen Zusatzmitteln beigefügt wird. Die Zugabe in die Trockenmischung ist zu vermeiden. Zur Erreichung der optimalen Wirkung des Zusatzmittels empfehlen wir eine minimale Nassmischzeit von 45–60 Sekunden je nach Art und Typ des Mischers.

Besonderes

Die Wirksamkeit wird durch die Zugabemenge, die Temperatur, die Zementart, den Mehlkorngelalt, den Wassergehalt (w/z-Wert), die Transportmethode etc. beeinflusst.

Kombinierbarkeit

Eine sinnvolle Kombination ist mit folgenden Produkten möglich:

- Alle MasterEase[®]-, MasterGlenium[®]- und MasterRheobuild[®]-Typen (Fließmittel, Verzögerer/Fließmittel)
- MasterLife[®] IC 100 (internes Nachbehandlungsmittel)
- MasterMatrix[®] SCC 2/SDC 100 (Viskositätsmodifizierer)
- MasterRoc[®] MS 610/610U (Silikastaub)

Handhabung

Augen- und Hautkontakt vermeiden. Die üblichen Vorsichtsmassnahmen beim Umgang mit Chemikalien sind zu beachten.

Erste-Hilfe-Massnahmen

Nach Hautkontakt: Mit Wasser und Seife abwaschen und gut nachspülen. Nach Augenkontakt: Augen bei geöffnetem Lidspalt mehrere Minuten unter fließendem Wasser spülen und Arzt konsultieren.

Ökologie

Nicht in das Grundwasser, in Gewässer oder die Kanalisation gelangen lassen, auch nicht in kleinen Mengen.

- Gütesiegel: Erfüllt die Umweltrichtlinien des FSHBZ.

Sicherheitshinweise

Für detaillierte Angaben verlangen Sie bitte das aktuelle Sicherheitsdatenblatt (MSDS) direkt bei uns unter info-as.ch@masterbuilders.com oder im Customer Service Center in Holderbank, T +41 58 958 22 44.

Beratung

Für eine allfällige Beratung kontaktieren Sie den für Ihre Region zuständigen Technischen Verkaufsberater oder rufen Sie uns direkt in Holderbank an, T +41 58 958 22 44.

MasterSet® AC 40|FROST

Frostschutzmittel (FS) für Beton; SN EN 934-2: TNB,4

Produkt-Daten	
Chemische Basis	Wässrige Lösung von Calciumnitrat mit Zusätzen
Gleichmässigkeit	Homogene, klare Lösung
Farbe	Hellgelb
Relative Dichte	$1.25 \pm 0.03 \text{ kg/dm}^3$
Üblicher Feststoffgehalt	$27.8 \pm 1.4\%$
pH-Wert	5.0 ± 2.0
Wasserlöslicher Chloridgehalt (Cl ⁻)	< 0.10 % Masseanteil ⁴⁾
Alkaligehalt (Na ₂ O-Äquivalent)	≤ 0.2 % Masseanteil ⁶⁾
Viskosität bei 20 °C (Brookfield)	< 100 mPa s
Wassergefährdungsklasse	WGK I: Schwach wassergefährdend
Logistik	
Haltbarkeit	24 Monate
Lagerbedingungen	Originalgebinde bei -10 °C bis +30 °C Vor direkter Sonnenbestrahlung schützen
Entsorgung	VeVA-Code: 06 03 14

Bemerkungen

⁴⁾ = Wenn der Chloridgehalt ≤ 0.10 % Massenanteil ist, darf das Zusatzmittel als «chloridfrei» bezeichnet werden.

⁶⁾ = Analysenergebnisse auf Anfrage

Artikel-Nr.	Lieferform	Inhalt	Lieferbereitschaft
50136347	Container (IBC)	1250 kg	24h-Service
50136354	Fass	250 kg	24h-Service
50136357	Kanister	10 kg	48h-Service



Rechtlicher Hinweis

Die Angaben in diesem Technischen Merkblatt beruhen auf dem derzeitigen Kenntnisstand der Master Builders Solutions Schweiz AG. Die Produktverarbeitung liegt in der alleinigen Verantwortung der Kundschaft und ist auf Bauobjekt, Verwendungszweck, die örtlichen Gegebenheiten sowie klimatische und andere äussere Einflüsse abzustimmen. Die Verantwortung für die Auswahl des Produktes liegt bei der Kundschaft. Von den Angaben in unseren Technischen Merkblättern abweichende Empfehlungen sind für uns nur verbindlich, wenn diese durch unseren Hauptsitz in Holderbank schriftlich bestätigt wurden. Unsere Allgemeinen Geschäftsbedingungen sind ein integrierender Bestandteil dieses Technischen Merkblattes.

MasterAir[®] 302

Luftporenbildner (LP) für Beton; EN 934-2: T5

Anwendungsgebiet

- Beton, der Frostangriff mit oder ohne Taumittel ausgesetzt ist (Expositionsklasse XF)

Wirkung

- Führt wirksame Luftporen ein bei gleicher Konsistenz
- Erhöht den Widerstand gegenüber Frost und Taumittel durch die Einführung mikroskopisch kleiner Luftbläschen und verhindert dadurch Abplatzungen und Zerstörung des Betongefüges.
- Reduktion des Blutens (Wasserabsonderungen)

Empfohlener Dosierbereich

0.1 – 0.5% bezogen auf den Zementgehalt

Zugabe

Die optimale Wirkung wird erzielt, wenn das Zusatzmittel gleichzeitig oder unmittelbar nach dem Anmachwasser, jedoch getrennt von anderen Zusatzmitteln, beigefügt wird. Die Zugabe in die Trockenmischung ist zu vermeiden. Zur Erreichung der optimalen Wirkung des Zusatzmittels empfehlen wir eine minimale Nassmischzeit von 90 Sekunden je nach Art und Typ des Mixers.

Besonderes

Die Zugabe eines Luftporenbildners reduziert die Druckfestigkeit des Festbetons. Zur Erhöhung der Druckfestigkeit muss ein Fließmittel (z.B. MasterGlenium[®], MasterRheobuild[®]) eingesetzt werden. Die Wirksamkeit wird durch die Zugabemenge, die Temperatur, die Zementart, den Mehlkorngelalt, den Wassergehalt (w/z-Wert), die Transportmethode etc. beeinflusst. Wir empfehlen, den Luftporengehalt zu messen. Spülwasser, welches zum Reinigen der Umfüllpumpe verwendet wird, darf auf keinen Fall in den Lagertank gepumpt werden!

Kombinierbarkeit

Eine sinnvolle Kombination ist mit folgenden Produkten möglich:

- Alle MasterEase[®]-, MasterGlenium[®]- und MasterRheobuild[®]-Typen (Fließmittel, Verzögerer/Fließmittel)
- MasterLife[®] IC 100 (internes Nachbehandlungsmittel)
- MasterMatrix[®] SCC 2/SDC 100 (Viskositätsmodifizierer)
- MasterRoc[®] HCA 10 (Verzögerer bzw. Konsistenzregler)
- MasterSet[®] R 400LENT (Verzögerer)

Handhabung

Augen- und Hautkontakt vermeiden. Die üblichen Vorsichtsmassnahmen beim Umgang mit Chemikalien sind zu beachten.

Erste-Hilfe-Massnahmen

Nach Hautkontakt: Mit Wasser und Seife abwaschen und gut nachspülen. Nach Augenkontakt: Augen bei geöffnetem Lidspalt mehrere Minuten unter fließendem Wasser spülen und Arzt konsultieren.

Ökologie

Nicht in das Grundwasser, in Gewässer oder die Kanalisation gelangen lassen, auch nicht in kleinen Mengen.

- Gütesiegel: Erfüllt die Umweltrichtlinien des FSHBZ.

Sicherheitshinweise

Für detaillierte Angaben verlangen Sie bitte das aktuelle Sicherheitsdatenblatt (MSDS) direkt bei uns unter info-as.ch@masterbuilders.com oder im Customer Service Center in Holderbank, T +41 58 958 22 44.

Beratung

Für eine allfällige Beratung kontaktieren Sie den für Ihre Region zuständigen Technischen Verkaufsberater oder rufen Sie uns direkt in Holderbank an, T +41 58 958 22 44.

MasterAir[®] 302

Luftporenbildner (LP) für Beton; EN 934-2: T5

Produkt-Daten	
Chemische Basis	Wässrige Lösung von verseiften Harzsäuren
Gleichmässigkeit	Homogene, klare, schaumbildende Lösung
Farbe	Gelb
Relative Dichte	1.01 ± 0.02 kg/dm ³
Üblicher Feststoffgehalt	3.3 ± 0.3 %
pH-Wert	12.0 ± 2.0
Wasserlöslicher Chloridgehalt (Cl ⁻)	< 0.10 % Masseanteil ⁴⁾
Alkaligehalt (Na ₂ O-Äquivalent)	≤ 0.6 % Masseanteil ⁶⁾
Viskosität bei 20 °C (Brookfield)	< 100 mPa s
Wassergefährdungsklasse	WGK I: Schwach wassergefährdend
Logistik	
Haltbarkeit	12 Monate
Lagerbedingungen	Originalgebinde bei +5 °C bis +30 °C Vor direkter Sonnenbestrahlung und Frost schützen
Entsorgung	VeVA-Code: 16 10 01

Bemerkungen

⁴⁾ = Wenn der Chloridgehalt ≤ 0.10 % Massenanteil ist, darf das Zusatzmittel als «chloridfrei» bezeichnet werden.

⁶⁾ = Analysenergebnisse auf Anfrage

Artikel-Nr.	Lieferform	Inhalt	Lieferbereitschaft
57753769	Container (IBC)	1000 kg	24h-Service
57753822	Fass	200 kg	24h-Service
57753875	Kanister	10 kg	48h-Service



Rechtlicher Hinweis

Die Angaben in diesem Technischen Merkblatt beruhen auf dem derzeitigen Kenntnisstand der Master Builders Solutions Schweiz AG. Die Produktverarbeitung liegt in der alleinigen Verantwortung der Kundschaft und ist auf Bauobjekt, Verwendungszweck, die örtlichen Gegebenheiten sowie klimatische und andere äussere Einflüsse abzustimmen. Die Verantwortung für die Auswahl des Produktes liegt bei der Kundschaft. Von den Angaben in unseren Technischen Merkblättern abweichende Empfehlungen sind für uns nur verbindlich, wenn diese durch unseren Hauptsitz in Holderbank schriftlich bestätigt wurden. Unsere Allgemeinen Geschäftsbedingungen sind ein integrierender Bestandteil dieses Technischen Merkblattes.

MasterAir[®] 304

Luftporenbildner (LP) für Beton; EN 934-2: T5

Anwendungsgebiet

- Beton, der Frostangriff mit oder ohne Taumittel ausgesetzt ist (Expositionsklasse XF)

Wirkung

- Führt wirksame Luftporen ein bei gleicher Konsistenz
- Erhöht den Widerstand gegenüber Frost und Taumittel durch die Einführung mikroskopisch kleiner Luftbläschen und verhindert dadurch Abplatzungen und Zerstörung des Betongefüges.
- Reduktion des Blutens (Wasserabsonderungen)

Empfohlener Dosierbereich

0.1 – 0.5% bezogen auf den Zementgehalt

Zugabe

Die optimale Wirkung wird erzielt, wenn das Zusatzmittel gleichzeitig oder unmittelbar nach dem Anmachwasser, jedoch getrennt von anderen Zusatzmitteln, beigefügt wird. Die Zugabe in die Trockenmischung ist zu vermeiden. Zur Erreichung der optimalen Wirkung des Zusatzmittels empfehlen wir eine minimale Nassmischzeit von 90 Sekunden je nach Art und Typ des Mixers.

Besonderes

Die Zugabe eines Luftporenbildners reduziert die Druckfestigkeit des Festbetons. Zur Erhöhung der Druckfestigkeit muss ein Fließmittel (z.B. MasterGlenium[®], MasterRheobuild[®]) eingesetzt werden. Die Wirksamkeit wird durch die Zugabemenge, die Temperatur, die Zementart, den Mehlkorngelalt, den Wassergehalt (w/z-Wert), die Transportmethode etc. beeinflusst. Wir empfehlen, den Luftporengelalt zu messen. Spülwasser, welches zum Reinigen der Umfüllpumpe verwendet wird, darf auf keinen Fall in den Lagertank gepumpt werden!

Kombinierbarkeit

Eine sinnvolle Kombination ist mit folgenden Produkten möglich:

- Alle MasterEase[®]-, MasterGlenium[®]- und MasterRheobuild[®]-Typen (Fließmittel, Verzögerer/Fließmittel)
- MasterLife[®] IC 100 (internes Nachbehandlungsmittel)
- MasterMatrix[®] SCC 2/SDC 100 (Viskositätsmodifizierer)
- MasterRoc[®] HCA 10 (Verzögerer bzw. Konsistenzregler)
- MasterSet[®] R 400LENT (Verzögerer)

Handhabung

Augen- und Hautkontakt vermeiden. Die üblichen Vorsichtsmassnahmen beim Umgang mit Chemikalien sind zu beachten.

Erste-Hilfe-Massnahmen

Nach Hautkontakt: Mit Wasser und Seife abwaschen und gut nachspülen. Nach Augenkontakt: Augen bei geöffnetem Lidspalt mehrere Minuten unter fließendem Wasser spülen und Arzt konsultieren.

Ökologie

Nicht in das Grundwasser, in Gewässer oder die Kanalisation gelangen lassen, auch nicht in kleinen Mengen.

- Gütesiegel: Erfüllt die Umweltrichtlinien des FSHBZ.

Sicherheitshinweise

Für detaillierte Angaben verlangen Sie bitte das aktuelle Sicherheitsdatenblatt (MSDS) direkt bei uns unter info-as.ch@masterbuilders.com oder im Customer Service Center in Holderbank, T +41 58 958 22 44.

Beratung

Für eine allfällige Beratung kontaktieren Sie den für Ihre Region zuständigen Technischen Verkaufsberater oder rufen Sie uns direkt in Holderbank an, T +41 58 958 22 44.

MasterAir[®] 304

Luftporenbildner (LP) für Beton; EN 934-2: T5

Produkt-Daten	
Chemische Basis	Wässrige Lösung von verseiften Harzsäuren
Gleichmässigkeit	Homogene, klare, schaumbildende Lösung
Farbe	Hellgelb
Relative Dichte	1.00 ± 0.02 kg/dm ³
Üblicher Feststoffgehalt	1.7 ± 0.2 %
pH-Wert	11.0 ± 2.0
Wasserlöslicher Chloridgehalt (Cl ⁻)	< 0.10 % Masseanteil ⁴⁾
Alkaligehalt (Na ₂ O-Äquivalent)	≤ 0.3 % Masseanteil ⁶⁾
Viskosität bei 20 °C (Brookfield)	< 100 mPa s
Wassergefährdungsklasse	WGK I: Schwach wassergefährdend
Logistik	
Haltbarkeit	12 Monate
Lagerbedingungen	Originalgebinde bei +5 °C bis +30 °C Vor direkter Sonnenbestrahlung und Frost schützen
Entsorgung	VeVA-Code: 16 10 01

Bemerkungen

⁴⁾ = Wenn der Chloridgehalt ≤ 0.10 % Massenanteil ist, darf das Zusatzmittel als «chloridfrei» bezeichnet werden.

⁶⁾ = Analysenergebnisse auf Anfrage

Artikel-Nr.	Lieferform	Inhalt	Lieferbereitschaft
57753928	Container (IBC)	1000 kg	24h-Service
57754034	Fass	200 kg	24h-Service
57754087	Kanister	10 kg	48h-Service



Rechtlicher Hinweis

Die Angaben in diesem Technischen Merkblatt beruhen auf dem derzeitigen Kenntnisstand der Master Builders Solutions Schweiz AG. Die Produktverarbeitung liegt in der alleinigen Verantwortung der Kundschaft und ist auf Bauobjekt, Verwendungszweck, die örtlichen Gegebenheiten sowie klimatische und andere äussere Einflüsse abzustimmen. Die Verantwortung für die Auswahl des Produktes liegt bei der Kundschaft. Von den Angaben in unseren Technischen Merkblättern abweichende Empfehlungen sind für uns nur verbindlich, wenn diese durch unseren Hauptsitz in Holderbank schriftlich bestätigt wurden. Unsere Allgemeinen Geschäftsbedingungen sind ein integrierender Bestandteil dieses Technischen Merkblattes.

MasterAir[®] 9020

Luftporenbildner (LP) für Beton; EN 934-2: T5

Anwendungsgebiet

- Beton, der Frostangriff mit oder ohne Taumittel ausgesetzt ist (Expositionsklasse XF)

Wirkung

- Führt stabil Luft ein auch bei Konsistenzverlust oder schwierigen Bedingungen
- Erhöht den Widerstand gegenüber Frost und Taumittel durch die Einführung mikroskopisch kleiner Luftbläschen und verhindert dadurch Abplatzungen und Zerstörung des Betongefüges.
- Reduktion des Blutens (Wasserabsonderungen)
- Verwendung als Luftporenmittel (Mischöl) bei Baustellenmischungen möglich

Empfohlener Dosierbereich

0.1 – 0.7% bezogen auf den Zementgehalt

Zugabe

Die optimale Wirkung wird erzielt, wenn das Zusatzmittel gleichzeitig oder unmittelbar nach dem Anmachwasser, jedoch getrennt von anderen Zusatzmitteln, beigefügt wird. Die Zugabe in die Trockenmischung ist zu vermeiden. Zur Erreichung der optimalen Wirkung des Zusatzmittels empfehlen wir eine minimale Nassmischzeit von 90 Sekunden je nach Art und Typ des Mixers.

Besonderes

Die Zugabe eines Luftporenbildners reduziert die Druckfestigkeit des Festbetons. Zur Erhöhung der Druckfestigkeit muss ein Fließmittel (z.B. MasterGlenium[®], MasterRheobuild[®]) eingesetzt werden. Die Wirksamkeit wird durch die Zugabemenge, die Temperatur, die Zementart, den Mehlkorngelalt, den Wassergehalt (w/z-Wert), die Transportmethode etc. beeinflusst. Wir empfehlen, den Luftporengehalt zu messen.

Kombinierbarkeit

Eine sinnvolle Kombination ist mit folgenden Produkten möglich:

- Alle MasterEase[®]-, MasterGlenium[®]- und MasterRheobuild[®]-Typen (Fließmittel, Verzögerer/Fließmittel)
- MasterLife[®] IC 100 (internes Nachbehandlungsmittel)
- MasterMatrix[®] SCC 2/SDC 100 (Viskositätsmodifizierer)
- MasterRoc[®] HCA 10 (Verzögerer bzw. Konsistenzregler)
- MasterSet[®] R 400LENT (Verzögerer)

Handhabung

Augen- und Hautkontakt vermeiden. Die üblichen Vorsichtsmassnahmen beim Umgang mit Chemikalien sind zu beachten.

Erste-Hilfe-Massnahmen

Nach Hautkontakt: Mit Wasser und Seife abwaschen und gut nachspülen. Nach Augenkontakt: Augen bei geöffnetem Lidspalt mehrere Minuten unter fließendem Wasser spülen und Arzt konsultieren.

Ökologie

Nicht in das Grundwasser, in Gewässer oder die Kanalisation gelangen lassen, auch nicht in kleinen Mengen.

- Gütesiegel: Erfüllt die Umweltrichtlinien des FSHBZ.

Sicherheitshinweise

Für detaillierte Angaben verlangen Sie bitte das aktuelle Sicherheitsdatenblatt (MSDS) direkt bei uns unter info-as.ch@masterbuilders.com oder im Customer Service Center in Holderbank, T +41 58 958 22 44.

Beratung

Für eine allfällige Beratung kontaktieren Sie den für Ihre Region zuständigen Technischen Verkaufsberater oder rufen Sie uns direkt in Holderbank an, T +41 58 958 22 44.

MasterAir[®] 9020

Luftporenbildner (LP) für Beton; EN 934-2: T5

Produkt-Daten	
Chemische Basis	Wässrige Lösung von Tensiden
Gleichmässigkeit	Homogene, klare, schaumbildende Lösung
Farbe	Braun
Relative Dichte	1.00 ± 0.02 kg/dm ³
Üblicher Feststoffgehalt	0.7 ± 0.1 %
pH-Wert	8.5 ± 1.0
Wasserlöslicher Chloridgehalt (Cl ⁻)	< 0.10 % Masseanteil ⁴⁾
Alkaligehalt (Na ₂ O-Äquivalent)	≤ 0.2 % Masseanteil ⁶⁾
Viskosität bei 20 °C (Brookfield)	< 100 mPa s
Wassergefährdungsklasse	WGK I: Schwach wassergefährdend
Logistik	
Haltbarkeit	12 Monate
Lagerbedingungen	Originalgebinde bei +5 °C bis +30 °C Vor direkter Sonnenbestrahlung und Frost schützen
Entsorgung	VeVA-Code: 16 10 01

Bemerkungen

⁴⁾ = Wenn der Chloridgehalt ≤ 0.10 % Massenanteil ist, darf das Zusatzmittel als «chloridfrei» bezeichnet werden.

⁶⁾ = Analysenergebnisse auf Anfrage

Artikel-Nr.	Lieferform	Inhalt	Lieferbereitschaft
50356514	Container (IBC)	1000 kg	24h-Service
50356577	Fass	200 kg	24h-Service
50356578	Kanister	10 kg	48h-Service



Rechtlicher Hinweis

Die Angaben in diesem Technischen Merkblatt beruhen auf dem derzeitigen Kenntnisstand der Master Builders Solutions Schweiz AG. Die Produktverarbeitung liegt in der alleinigen Verantwortung der Kundschaft und ist auf Bauobjekt, Verwendungszweck, die örtlichen Gegebenheiten sowie klimatische und andere äussere Einflüsse abzustimmen. Die Verantwortung für die Auswahl des Produktes liegt bei der Kundschaft. Von den Angaben in unseren Technischen Merkblättern abweichende Empfehlungen sind für uns nur verbindlich, wenn diese durch unseren Hauptsitz in Holderbank schriftlich bestätigt wurden. Unsere Allgemeinen Geschäftsbedingungen sind ein integrierender Bestandteil dieses Technischen Merkblattes.

MasterAir[®] 9040

Luftporenbildner (LP) für Beton; EN 934-2: T5

Anwendungsgebiet

- Beton, der Frostangriff mit oder ohne Taumittel ausgesetzt ist (Expositionsklasse XF)

Wirkung

- Führt stabil Luft ein auch bei Konsistenzverlust oder schwierigen Bedingungen
- Erhöht den Widerstand gegenüber Frost und Taumittel durch die Einführung mikroskopisch kleiner Luftbläschen und verhindert dadurch Abplatzungen und Zerstörung des Betongefüges.
- Reduktion des Blutens (Wasserabsonderungen)
- Verwendung als Luftporenmittel (Mischöl) bei Baustellenmischungen möglich

Empfohlener Dosierbereich

0.1 – 0.7% bezogen auf den Zementgehalt

Zugabe

Die optimale Wirkung wird erzielt, wenn das Zusatzmittel gleichzeitig oder unmittelbar nach dem Anmachwasser, jedoch getrennt von anderen Zusatzmitteln, beigefügt wird. Die Zugabe in die Trockenmischung ist zu vermeiden. Zur Erreichung der optimalen Wirkung des Zusatzmittels empfehlen wir eine minimale Nassmischzeit von 90 Sekunden je nach Art und Typ des Mischers.

Besonderes

Die Zugabe eines Luftporenbildners reduziert die Druckfestigkeit des Festbetons. Zur Erhöhung der Druckfestigkeit muss ein Fließmittel (z.B. MasterGlenium[®], MasterRheobuild[®]) eingesetzt werden. Die Wirksamkeit wird durch die Zugabemenge, die Temperatur, die Zementart, den Mehlkorngelhalt, den Wassergehalt (w/z-Wert), die Transportmethode etc. beeinflusst. Wir empfehlen, den Luftporengehalt zu messen.

Kombinierbarkeit

Eine sinnvolle Kombination ist mit folgenden Produkten möglich:

- Alle MasterEase[®]-, MasterGlenium[®]- und MasterRheobuild[®]-Typen (Fließmittel, Verzögerer/Fließmittel)
- MasterLife[®] IC 100 (internes Nachbehandlungsmittel)
- MasterMatrix[®] SCC 2/SDC 100 (Viskositätsmodifizierer)
- MasterRoc[®] HCA 10 (Verzögerer bzw. Konsistenzregler)
- MasterSet[®] R 400LENT (Verzögerer)

Handhabung

Augen- und Hautkontakt vermeiden. Die üblichen Vorsichtsmassnahmen beim Umgang mit Chemikalien sind zu beachten.

Erste-Hilfe-Massnahmen

Nach Hautkontakt: Mit Wasser und Seife abwaschen und gut nachspülen. Nach Augenkontakt: Augen bei geöffnetem Lidspalt mehrere Minuten unter fließendem Wasser spülen und Arzt konsultieren.

Ökologie

Nicht in das Grundwasser, in Gewässer oder die Kanalisation gelangen lassen, auch nicht in kleinen Mengen.

- Gütesiegel: Erfüllt die Umweltrichtlinien des FSHBZ.

Sicherheitshinweise

Für detaillierte Angaben verlangen Sie bitte das aktuelle Sicherheitsdatenblatt (MSDS) direkt bei uns unter info-as.ch@masterbuilders.com oder im Customer Service Center in Holderbank, T +41 58 958 22 44.

Beratung

Für eine allfällige Beratung kontaktieren Sie den für Ihre Region zuständigen Technischen Verkaufsberater oder rufen Sie uns direkt in Holderbank an, T +41 58 958 22 44.

MasterAir[®] 9040

Luftporenbildner (LP) für Beton; EN 934-2: T5

Produkt-Daten	
Chemische Basis	Wässrige Lösung von Tensiden
Gleichmässigkeit	Homogene, klare, schaumbildende Lösung
Farbe	Braun
Relative Dichte	1.00 ± 0.02 kg/dm ³
Üblicher Feststoffgehalt	0.4 ± 0.1 %
pH-Wert	8.5 ± 1.0
Wasserlöslicher Chloridgehalt (Cl ⁻)	< 0.10 % Masseanteil ⁴⁾
Alkaligehalt (Na ₂ O-Äquivalent)	≤ 0.2 % Masseanteil ⁶⁾
Viskosität bei 20 °C (Brookfield)	< 100 mPa s
Wassergefährdungsklasse	WGK I: Schwach wassergefährdend
Logistik	
Haltbarkeit	12 Monate
Lagerbedingungen	Originalgebinde bei +5 °C bis +30 °C Vor direkter Sonnenbestrahlung und Frost schützen
Entsorgung	VeVA-Code: 16 10 01

Bemerkungen

⁴⁾ = Wenn der Chloridgehalt ≤ 0.10 % Massenanteil ist, darf das Zusatzmittel als «chloridfrei» bezeichnet werden.

⁶⁾ = Analysenergebnisse auf Anfrage

Artikel-Nr.	Lieferform	Inhalt	Lieferbereitschaft
50356515	Container (IBC)	1000 kg	24h-Service
50356576	Fass	200 kg	24h-Service
50356579	Kanister	10 kg	48h-Service



Rechtlicher Hinweis

Die Angaben in diesem Technischen Merkblatt beruhen auf dem derzeitigen Kenntnisstand der Master Builders Solutions Schweiz AG. Die Produktverarbeitung liegt in der alleinigen Verantwortung der Kundschaft und ist auf Bauobjekt, Verwendungszweck, die örtlichen Gegebenheiten sowie klimatische und andere äussere Einflüsse abzustimmen. Die Verantwortung für die Auswahl des Produktes liegt bei der Kundschaft. Von den Angaben in unseren Technischen Merkblättern abweichende Empfehlungen sind für uns nur verbindlich, wenn diese durch unseren Hauptsitz in Holderbank schriftlich bestätigt wurden. Unsere Allgemeinen Geschäftsbedingungen sind ein integrierender Bestandteil dieses Technischen Merkblattes.

MasterPel[®] 820

Massenhydrophobierungsmittel (MH) für Beton; SN EN 934-2: TNB.5

Anwendungsgebiet

- Interne Hydrophobierung (Imprägnierung) von Beton
- Beton mit sehr tiefer kapillarer Wasseraufnahme
- Beton mit sehr hohem Chloridwiderstand
- Beton mit hohem Anspruch an den Schutz der Bewehrung

Wirkung

- Wasserdampfdurchlässige, farblose Imprägnierung
- Die Atmungsaktivität des Betons wird nicht beeinträchtigt
- Reduziert oder verhindert dauerhaft die kapillare Wasseraufnahme
- Erhöht den Frost- und Chloridwiderstand
- Erhöht die Dauerhaftigkeit von Stahlbeton
- Erspart eine aufwändige nachträgliche Oberflächenhydrophobierung
- Schützt Beton auch bei nachträglicher Rissbildung und Beschädigung
- Nicht als Abdichtung gegen drückendes Wasser geeignet

Empfohlener Dosierbereich

0.5–1.5% bezogen auf den Zementgehalt

Zugabe

Die optimale Wirkung wird erzielt, wenn das Zusatzmittel gleichzeitig oder unmittelbar nach dem Anmachwasser, jedoch getrennt von anderen Zusatzmitteln, beigefügt wird. Die Zugabe in die Trockenmischung ist zu vermeiden. Zur Erreichung der optimalen Wirkung des Zusatzmittels empfehlen wir eine minimale Nassmischzeit von 90 Sekunden, je nach Art und Typ des Mixers.

Besonderes

Die Wirksamkeit wird durch die Zugabemenge, die Mischzeit, die Zementart und -menge, den Mehlkorngehalt, den Wassergehalt (w/z-Wert), etc. beeinflusst. Durch MasterPel[®] 820 wird die Festigkeitsentwicklung verzögert. Durch die Zugabe von Master X-Seed[®] 100 kann dieser Effekt kompensiert werden. Grundsätzlich sind die Massenhydrophobierten Betone nachbeschichtbar. Aufgrund der Vielfältigkeit der Anwendungsmöglichkeiten kann aber hierfür keine Garantie gegeben werden und wir empfehlen entsprechende Vorversuche (z.B. Haftzugversuche).

Kombinierbarkeit

Eine sinnvolle Kombination ist mit folgenden Produkten möglich:

- Alle MasterEase[®]- und MasterGlenium[®]-Typen (Fließmittel, Verzögerer/Fließmittel)
- MasterMatrix[®] SCC 2/SDC 100 (Viskositätsmodifizierer)
- MasterRoc[®] MS 610/610U (Silikastaub)
- MasterSet[®] R 400LENT (Verzögerer)
- Master X-Seed[®] 100/STE 54 (Erhärtungsbeschleuniger)

Handhabung

Augen- und Hautkontakt vermeiden. Die üblichen Vorsichtsmassnahmen beim Umgang mit Chemikalien sind zu beachten.

Erste-Hilfe-Massnahmen

Bei Berührung mit der Haut sofort abwaschen mit viel Wasser und Seife. Auf keinen Fall Lösemittel verwenden. Wenn Reizwirkungen auftreten, Arzt aufsuchen. Nach Augenkontakt: 15 Minuten bei gespreizten Lidern unter fließendem Wasser gründlich ausspülen, augenärztliche Nachkontrolle.

Ökologie

Nicht in das Grundwasser, in Gewässer oder die Kanalisation gelangen lassen, auch nicht in kleinen Mengen.

Sicherheitshinweise

Für detaillierte Angaben verlangen Sie bitte das aktuelle Sicherheitsdatenblatt (MSDS) direkt bei uns unter info-as.ch@masterbuilders.com oder im Customer Service Center in Holderbank, T +41 58 958 22 44.

Beratung

Für eine allfällige Beratung kontaktieren Sie den für Ihre Region zuständigen Technischen Verkaufsberater oder rufen Sie uns direkt in Holderbank an, T +41 58 958 22 44.

MasterPel[®] 820

Massenhydrophobierungsmittel (MH) für Beton; SN EN 934-2: TNB.5

Produkt-Daten	
Chemische Basis	Gemisch von Silanen
Gleichmässigkeit	Homogene, klare Flüssigkeit
Farbe	Farblos
Relative Dichte	1.04 ± 0.02 kg/dm ³
Üblicher Wirkstoffgehalt	> 95 %
pH-Wert	Nicht anwendbar
Wasserlöslicher Chloridgehalt (Cl ⁻)	Nicht anwendbar
Alkaligehalt (Na ₂ O-Äquivalent)	Nicht anwendbar
Viskosität bei 20 °C (Brookfield)	< 50 mPa s
Wassergefährdungsklasse	WGK I: Schwach wassergefährdend
Flammpunkt	> 63 °C
Logistik	
Haltbarkeit	12 Monate
Lagerbedingungen	Originalgebinde bei +5 °C bis +30 °C Vor direkter Sonnenbestrahlung und Frost schützen
Entsorgung	VeVA-Code: 08 04 09

Artikel-Nr.	Lieferform	Inhalt	Lieferbereitschaft
50426472	Container (IBC)	950 kg	Auf Anfrage
50426473	Fass	200 kg	24h-Service
50426474	Kanister	10 kg	48h-Service

Rechtlicher Hinweis

Die Angaben in diesem Technischen Merkblatt beruhen auf dem derzeitigen Kenntnisstand der Master Builders Solutions Schweiz AG. Die Produktverarbeitung liegt in der alleinigen Verantwortung der Kundschaft und ist auf Bauobjekt, Verwendungszweck, die örtlichen Gegebenheiten sowie klimatische und andere äussere Einflüsse abzustimmen. Die Verantwortung für die Auswahl des Produktes liegt bei der Kundschaft. Von den Angaben in unseren Technischen Merkblättern abweichende Empfehlungen sind für uns nur verbindlich, wenn diese durch unseren Hauptsitz in Holderbank schriftlich bestätigt wurden. Unsere Allgemeinen Geschäftsbedingungen sind ein integrierender Bestandteil dieses Technischen Merkblattes.

MasterPel[®] 708

Wässriges, hydrophobierendes Zusatzmittel – Dichtungsmittel (DM) für Beton; EN 934-2: T9

Anwendungsgebiet

- Interne Hydrophobierung (Imprägnierung) von Beton
- Beton mit tiefer kapillarer Wasseraufnahme
- Beton mit hohem Chloridwiderstand
- Beton mit höherem Anspruch an den Schutz der Bewehrung
- Externe Imprägnierung

Wirkung

- Wasserdampfdurchlässige, farblose Imprägnierung
- Die Atmungsaktivität des Betons wird nicht beeinträchtigt
- Reduziert oder verhindert die kapillare Wasseraufnahme
- Erhöht den Frost- und Chloridwiderstand
- Erhöht die Dauerhaftigkeit von Stahlbeton
- Ohne flüchtige organische Bestandteile (Volatile organic compound = VOC)
- Nicht als Abdichtung gegen drückendes Wasser geeignet

Empfohlener Dosierbereich

0.5–2.0% bezogen auf den Zementgehalt oder 50–200 g/m² als Imprägnierung

Zugabe

Die optimale Wirkung wird erzielt, wenn das Zusatzmittel gleichzeitig oder unmittelbar nach dem Anmachwasser, jedoch getrennt von anderen Zusatzmitteln, beigefügt wird. Die Zugabe in die Trockenmischung ist zu vermeiden. Zur Erreichung der optimalen Wirkung des Zusatzmittels empfehlen wir eine minimale Nassmischzeit von 90 Sekunden, je nach Art und Typ des Mixers.

Besonderes

Die Wirksamkeit wird durch die Zugabemenge, die Mischzeit, die Zementart und -menge, den Mehlkorngehalt, den Wassergehalt (w/z-Wert), etc. beeinflusst. Durch MasterPel[®] 708 wird die Festigkeitsentwicklung verzögert. Durch die Zugabe von Master X-Seed[®] 100 kann dieser Effekt kompensiert werden. Grundsätzlich sind die Massenhydrophobierten Betone nachbeschichtbar. Aufgrund der Vielfaltigkeit der Anwendungsmöglichkeiten kann aber hierfür keine Garantie gegeben werden und wir empfehlen entsprechende Vorversuche (z.B. Haftzugversuche).

Kombinierbarkeit

Eine sinnvolle Kombination ist mit folgenden Produkten möglich:

- Alle MasterEase[®]- und MasterGlenium[®]-Typen (Fließmittel, Verzögerer/Fließmittel)
- MasterMatrix[®] SCC 2/SDC 100 (Viskositätsmodifizierer)
- MasterRoc[®] MS 610/610U (Silikastaub)
- MasterSet[®] R 400LENT (Verzögerer)
- Master X-Seed[®] 100/STE 54 (Erhärtungsbeschleuniger)

Handhabung

Augen- und Hautkontakt vermeiden. Die üblichen Vorsichtsmassnahmen beim Umgang mit Chemikalien sind zu beachten.

Erste-Hilfe-Massnahmen

Bei Berührung mit der Haut sofort abwaschen mit viel Wasser und Seife. Auf keinen Fall Lösemittel verwenden. Wenn Reizwirkungen auftreten, Arzt aufsuchen. Nach Augenkontakt: 15 Minuten bei gespreizten Lidern unter fließendem Wasser gründlich ausspülen, augenärztliche Nachkontrolle.

Ökologie

Nicht in das Grundwasser, in Gewässer oder die Kanalisation gelangen lassen, auch nicht in kleinen Mengen.

Sicherheitshinweise

Für detaillierte Angaben verlangen Sie bitte das aktuelle Sicherheitsdatenblatt (MSDS) direkt bei uns unter info-as.ch@masterbuilders.com oder im Customer Service Center in Holderbank, T +41 58 958 22 44.

Beratung

Für eine allfällige Beratung kontaktieren Sie den für Ihre Region zuständigen Technischen Verkaufsberater oder rufen Sie uns direkt in Holderbank an, T +41 58 958 22 44.

MasterPel[®] 708

Wässriges, hydrophobierendes Zusatzmittel – Dichtungsmittel (DM) für Beton; EN 934-2: T9

Produkt-Daten	
Chemische Basis	Gemisch von Silanen
Gleichmässigkeit	Homogene, milchige Flüssigkeit
Farbe	Weiss
Relative Dichte	0.97 + 0.02 kg/dm ³
Üblicher Wirkstoffgehalt	21.0 ± 1.2 %
pH-Wert	8.0 ± 1.0
Wasserlöslicher Chloridgehalt (Cl ⁻)	< 0.10 % Masseanteil ⁴⁾
Alkaligehalt (Na ₂ O-Äquivalent)	≤ 1.0 % Masseanteil ⁶⁾
Viskosität bei 20 °C (Brookfield)	< 35 mPa s
Wassergefährdungsklasse	WGK I: Schwach wassergefährdend
Logistik	
Haltbarkeit	12 Monate
Lagerbedingungen	Originalgebinde bei +5 °C bis +30 °C Vor direkter Sonnenbestrahlung und Frost schützen
Entsorgung	VeVA-Code: 08 04 09

Bemerkungen

⁴⁾ = Wenn der Chloridgehalt ≤ 0.10 % Massenanteil ist, darf das Zusatzmittel als «chloridfrei» bezeichnet werden.

⁶⁾ = Analysenergebnisse auf Anfrage

Artikel-Nr.	Lieferform	Inhalt	Lieferbereitschaft
50337458	Container (IBC)	1000 kg	Auf Anfrage
50337529	Fass	200 kg	Auf Anfrage
50337537	Kanister	20 kg	Auf Anfrage



Rechtlicher Hinweis

Die Angaben in diesem Technischen Merkblatt beruhen auf dem derzeitigen Kenntnisstand der Master Builders Solutions Schweiz AG. Die Produktverarbeitung liegt in der alleinigen Verantwortung der Kundschaft und ist auf Bauobjekt, Verwendungszweck, die örtlichen Gegebenheiten sowie klimatische und andere äussere Einflüsse abzustimmen. Die Verantwortung für die Auswahl des Produktes liegt bei der Kundschaft. Von den Angaben in unseren Technischen Merkblättern abweichende Empfehlungen sind für uns nur verbindlich, wenn diese durch unseren Hauptsitz in Holderbank schriftlich bestätigt wurden. Unsere Allgemeinen Geschäftsbedingungen sind ein integrierender Bestandteil dieses Technischen Merkblattes.

MasterLife[®] SRA 900

Schwindreduktionsmittel (SRA) für Beton; SN EN 934-2: TNB.6

Anwendungsgebiet

- Beton mit vorgegebenem bzw. reduziertem Schwindmass
- Beton mit hohem Anspruch an die Begrenzung der Rissbreiten und Dauerhaftigkeit
- Beton mit hoher Dichtigkeit

Wirkung

- Reduziert massgeblich das Schwinden, insbesondere das Trocknungsschwinden, von Beton bereits bei einer üblichen Dosierung von 1.0% bezogen auf den Zementgehalt
- Reduziert anhaltend die Oberflächenspannung der Porenlösung
- Verfeinert das Porensystem des Zementsteines
- Nur geringe Beeinflussung des Aufbaus sowie der Stabilität von Luftporen bei FT-Betonen

Empfohlener Dosierbereich

0.5–2.0% bezogen auf den Zementgehalt

Zugabe

Die optimale Wirkung wird erzielt, wenn das Zusatzmittel gleichzeitig oder unmittelbar nach dem Anmachwasser, jedoch getrennt von anderen Zusatzmitteln, beigefügt wird. Die Zugabe in die Trockenmischung ist zu vermeiden. Zur Erreichung der optimalen Wirkung des Zusatzmittels empfehlen wir eine minimale Nassmischzeit von 45–60 Sekunden, je nach Art und Typ des Mischers.

Besonderes

Die Wirksamkeit wird durch die Zugabemenge, die Mischzeit, die Zementart und -menge, den Mehlkorngelalt, den Wassergehalt (w/z-Wert), etc. beeinflusst. Bei der Herstellung von LP-Betonen wird die Wirkung von herkömmlichen Luftporenbildnern (LP) geringfügig reduziert. Durch den Einsatz von Schwindreduktionsmitteln kann die Druckfestigkeit des Festbetons geringfügig reduziert werden. Schwindreduzierte Betone müssen für ein optimales Resultat, unbedingt nach den üblichen Bauregeln gut und ausreichend lange nachbehandelt werden.

Kombinierbarkeit

Eine sinnvolle Kombination ist mit folgenden Produkten möglich:

- Alle MasterEase[®]- und MasterGlenium[®]-Typen (Fließmittel, Verzögerer/Fließmittel)
- MasterAir[®] 302/304/9020/9040 (Luftporenbildner)
- MasterMatrix[®] SCC 2/SDC 100 (Viskositätsmodifizierer)
- MasterRoc[®] MS 610/610U (Silikastaub)
- MasterSet[®] R 400LENT (Verzögerer)
- Master X-Seed[®] 100/STE 54 (Erhärtungsbeschleuniger)

Handhabung

Augen- und Hautkontakt vermeiden. Die üblichen Vorsichtsmassnahmen beim Umgang mit Chemikalien sind zu beachten.

Erste-Hilfe-Massnahmen

Nach Hautkontakt: Mit Wasser und Seife abwaschen und gut nachspülen. Nach Augenkontakt: Augen bei geöffnetem Lidspalt mehrere Minuten unter fließendem Wasser spülen und Arzt konsultieren.

Ökologie

Nicht in das Grundwasser, in Gewässer oder die Kanalisation gelangen lassen, auch nicht in kleinen Mengen.

Sicherheitshinweise

Für detaillierte Angaben verlangen Sie bitte das aktuelle Sicherheitsdatenblatt (MSDS) direkt bei uns unter info-as.ch@masterbuilders.com oder im Customer Service Center in Holderbank, T +41 58 958 22 44.

Beratung

Für eine allfällige Beratung kontaktieren Sie den für Ihre Region zuständigen Technischen Verkaufsberater oder rufen Sie uns direkt in Holderbank an, T +41 58 958 22 44.

MasterLife[®] SRA 900

Schwindreduktionsmittel (SRA) für Beton; SN EN 934-2: TNB.6

Produkt-Daten	
Chemische Basis	Gemisch von Polyglykolethern
Gleichmässigkeit	Homogene, klare Flüssigkeit
Farbe	Farblos
Relative Dichte	0.92 ± 0.02 kg/dm ³
Üblicher Wirkstoffgehalt	> 98 %
pH-Wert	6.3 ± 1.0
Wasserlöslicher Chloridgehalt (Cl ⁻)	< 0.10 % Masseanteil ⁴⁾
Alkaligehalt (Na ₂ O-Äquivalent)	≤ 0.1 % Masseanteil ⁶⁾
Viskosität bei 20 °C (Brookfield)	< 100 mPa s
Wassergefährdungsklasse	WGK I: Schwach wassergefährdend
Logistik	
Haltbarkeit	12 Monate
Lagerbedingungen	Originalgebinde bei + 10 °C bis + 30 °C Vor direkter Sonnenbestrahlung und Frost schützen
Entsorgung	VeVA-Code: 16 10 01

Bemerkungen

⁴⁾ = Wenn der Chloridgehalt ≤ 0.10 % Massenanteil ist, darf das Zusatzmittel als «chloridfrei» bezeichnet werden.

⁶⁾ = Analysenergebnisse auf Anfrage

Artikel-Nr.	Lieferform	Inhalt	Lieferbereitschaft
50581832	Container (IBC)	920 kg	24h-Service
50633456	Fass	185 kg	24h-Service
50581838	Kanister	9.2 kg	48h-Service

Rechtlicher Hinweis

Die Angaben in diesem Technischen Merkblatt beruhen auf dem derzeitigen Kenntnisstand der Master Builders Solutions Schweiz AG. Die Produktverarbeitung liegt in der alleinigen Verantwortung der Kundschaft und ist auf Bauobjekt, Verwendungszweck, die örtlichen Gegebenheiten sowie klimatische und andere äussere Einflüsse abzustimmen. Die Verantwortung für die Auswahl des Produktes liegt bei der Kundschaft. Von den Angaben in unseren Technischen Merkblättern abweichende Empfehlungen sind für uns nur verbindlich, wenn diese durch unseren Hauptsitz in Holderbank schriftlich bestätigt wurden. Unsere Allgemeinen Geschäftsbedingungen sind ein integrierender Bestandteil dieses Technischen Merkblattes.

MasterRoc[®] HCA 10

Verzögerer (VZ) für Beton; EN 934-2: T8
Konsistenzregler (KR) für Spritzbeton; EN 934-5: T3

Anwendungsgebiet

- Betonieren insbesondere bei sommerlichen Temperaturen
- Beton für lange Transportdistanzen
- Nassspritzbeton
- Trockenspritzbeton
- Geeignet zur Entfernung von Betonrückständen

Wirkung

- Verlängert die Verarbeitbarkeit bei gleicher Konsistenz
- Verzögert den Abbindebeginn
- Ermöglicht Offenzeiten von mehreren Stunden

Empfohlener Dosierbereich

0.1–0.5% bezogen auf den Zementgehalt für Konstruktionsbeton, 0.3–2.0% bezogen auf den Zementgehalt für Spritzbeton

Zugabe

Die optimale Wirkung wird erzielt, wenn das Zusatzmittel nach allen anderen Zusatzmitteln beigelegt wird. Zur Erreichung der optimalen Wirkung des Zusatzmittels empfehlen wir eine minimale Nass- oder Trockenmischzeit von 45–60 Sekunden je nach Art und Typ des Mixers.

Besonderes

Die Wirksamkeit wird durch die Zugabemenge, die Temperatur, die Zementart, den Mehlkorngelalt, den Wassergehalt (w/z-Wert), die Transportmethode etc. beeinflusst.

Kombinierbarkeit

Eine sinnvolle Kombination ist mit folgenden Produkten möglich:

- Alle MasterEase[®]-, MasterGlenium[®]- und MasterRheobuild[®]-Typen (Fließmittel, Verzögerer/Fließmittel)
- MasterAir[®] 302/304/9020/9040 (Luftporenbildner)
- MasterMatrix[®] SCC 2 (Viskositätsmodifizierer)
- MasterRoc[®] MS 610/610U (Silikastaub)
- MasterRoc[®] SA-Serie (Nicht alkalihaltige Erstarrungsbeschleuniger für Spritzbeton)

Handhabung

Augen- und Hautkontakt vermeiden. Die üblichen Vorsichtsmassnahmen beim Umgang mit Chemikalien sind zu beachten.

Erste-Hilfe-Massnahmen

Nach Hautkontakt: Mit Wasser und Seife abwaschen und gut nachspülen. Nach Augenkontakt: Augen bei geöffnetem Lidspalt mehrere Minuten unter fließendem Wasser spülen und Arzt konsultieren.

Ökologie

Nicht in das Grundwasser, in Gewässer oder die Kanalisation gelangen lassen, auch nicht in kleinen Mengen.

- Gütesiegel: Erfüllt die Umweltrichtlinien des FSHBZ.

Sicherheitshinweise

Für detaillierte Angaben verlangen Sie bitte das aktuelle Sicherheitsdatenblatt (MSDS) direkt bei uns unter info-as.ch@masterbuilders.com oder im Customer Service Center in Holderbank, T +41 58 958 22 44.

Beratung

Für eine allfällige Beratung kontaktieren Sie den für Ihre Region zuständigen Technischen Verkaufsberater oder rufen Sie uns direkt in Holderbank an, T +41 58 958 22 44.

MasterRoc[®] HCA 10

Verzögerer (VZ) für Beton; EN 934-2: T8
 Konsistenzregler (KR) für Spritzbeton; EN 934-5: T3

Produkt-Daten	
Chemische Basis	Wässrige Lösung von organischen Säuren
Gleichmässigkeit	Homogene, klare Lösung
Farbe	Hellrosa
Relative Dichte	1.12 ± 0.03 kg/dm ³
Üblicher Feststoffgehalt	24.0 ± 1.2%
pH-Wert	< 2.0
Wasserlöslicher Chloridgehalt (Cl ⁻)	< 0.10 % Masseanteil ⁴⁾
Alkaligehalt (Na ₂ O-Äquivalent)	≤ 0.2 % Masseanteil ⁶⁾
Viskosität bei 20 °C (Brookfield)	< 100 mPa s
Wassergefährdungsklasse	WGK I: Schwach wassergefährdend
Logistik	
Haltbarkeit	12 Monate
Lagerbedingungen	Originalgebinde bei +5 °C bis +30 °C Vor direkter Sonnenbestrahlung und Frost schützen
Entsorgung	VeVA-Code: 06 01 06

Bemerkungen

⁴⁾ = Wenn der Chloridgehalt ≤ 0.10 % Massenanteil ist, darf das Zusatzmittel als «chloridfrei» bezeichnet werden.

⁶⁾ = Analysenergebnisse auf Anfrage

Artikel-Nr.	Lieferform	Inhalt	Lieferbereitschaft
57751967	Container (IBC)	1000 kg	24h-Service
57752020	Fass	200 kg	24h-Service
57752073	Kanister	25 kg	48h-Service



Rechtlicher Hinweis

Die Angaben in diesem Technischen Merkblatt beruhen auf dem derzeitigen Kenntnisstand der Master Builders Solutions Schweiz AG. Die Produktverarbeitung liegt in der alleinigen Verantwortung der Kundschaft und ist auf Bauobjekt, Verwendungszweck, die örtlichen Gegebenheiten sowie klimatische und andere äussere Einflüsse abzustimmen. Die Verantwortung für die Auswahl des Produktes liegt bei der Kundschaft. Von den Angaben in unseren Technischen Merkblättern abweichende Empfehlungen sind für uns nur verbindlich, wenn diese durch unseren Hauptsitz in Holderbank schriftlich bestätigt wurden. Unsere Allgemeinen Geschäftsbedingungen sind ein integrierender Bestandteil dieses Technischen Merkblattes.

MasterSet® R 400LENT

Verzögerer (VZ) für Beton; EN 934-2: T8

Anwendungsgebiet

- Betonieren bei sommerlichen Temperaturen
- Beton für längere Transportdistanzen
- Selbstverdichtender Beton (SCC)
- Grosse Betonkubaturen und -flächen
- Betonieren mit Arbeitsunterbrüchen (Nacht)
- Nachverdichtung des Beton

Wirkung

- Verlängert die Verarbeitbarkeit bei gleicher Konsistenz
- Verzögert den Abbindebeginn

Empfohlener Dosierbereich

0.1 – 3.0% bezogen auf den Zementgehalt
 Massgebende Faktoren für die Festlegung der Dosierung sind Temperatur und Zeit, in welcher der Beton noch verdichtet werden kann. Wir empfehlen, Vorversuche vorzunehmen.

Zeit (h)	Berechnete Temperatur*					
	5°C	10°C	15°C	20°C	25°C	30°C
2	–	–	–	0.15%	0.20%	0.25%
3	–	–	0.15%	0.25%	0.35%	0.45%
4	–	0.10%	0.25%	0.40%	0.55%	0.70%
6	0.10%	0.30%	0.50%	0.70%	0.85%	1.05%
8	0.15%	0.40%	0.70%	0.90%	1.10%	1.30%
10	0.25%	0.55%	0.85%	1.10%	1.35%	1.60%
12	0.35%	0.70%	1.00%	1.35%	1.60%	1.90%
16	0.55%	0.95%	1.35%	1.75%	2.10%	2.45%

*Berechnete Temperatur = $\frac{2 \times \text{Frischbetontemperatur} + 1 \times \text{Lufttemperatur}}{3}$

Beispiel: $\frac{2 \times 24^\circ\text{C} + 1 \times 26^\circ\text{C}}{3} = 24.7^\circ\text{C} \rightarrow 25^\circ\text{C}$

Zugabe

Die optimale Wirkung wird erzielt, wenn das Zusatzmittel gleichzeitig oder unmittelbar nach dem Anmachwasser, jedoch getrennt von anderen Zusatzmitteln beigefügt wird. Die Zugabe in die Trockenmischung ist zu vermeiden. Zur Erreichung der optimalen Wirkung des Zusatzmittels empfehlen wir eine minimale Nassmischzeit von 45–60 Sekunden je nach Art und Typ des Mixers.

Besonderes

Die Wirksamkeit wird durch die Zugabemenge, die Temperatur, die Zementart, den Mehlkorngehalt, den Wassergehalt (w/z-Wert), die Transportmethode etc. beeinflusst. Ein Abdecken des für längere Zeit verzögerten Betons ist insbesondere bei Regen und heissem Wetter notwendig. Bei Bindemittelkombinationen z.B. mit Flugasche kann die Verzögerungszeit von der Tabelle abweichen. Bei erdfeuchtem Beton muss die Dosierung gegenüber der Tabelle erhöht werden.

Kombinierbarkeit

Eine sinnvolle Kombination ist mit folgenden Produkten möglich:

- Alle MasterEase®, MasterGlenium®- und MasterRheobuild®-Typen (Fließmittel, Verzögerer/Fließmittel)
- MasterAir® 302/304/9020/9040 (Luftporenbildner)
- MasterLife® IC 100 (internes Nachbehandlungsmittel)
- MasterRoc® MS 610/610U (Silikastaub)

Handhabung

Augen- und Hautkontakt vermeiden. Die üblichen Vorsichtsmassnahmen beim Umgang mit Chemikalien sind zu beachten.

Erste-Hilfe-Massnahmen

Nach Hautkontakt: Mit Wasser und Seife abwaschen und gut nachspülen. Nach Augenkontakt: Augen bei geöffnetem Lidspalt mehrere Minuten unter fliessendem Wasser spülen und Arzt konsultieren.

Ökologie

Nicht in das Grundwasser, in Gewässer oder die Kanalisation gelangen lassen, auch nicht in kleinen Mengen.

- Gütesiegel: Erfüllt die Umweltrichtlinien des FSHBZ.

MasterSet[®] R 400LENT

Verzögerer (VZ) für Beton; EN 934-2: T8

Sicherheitshinweise

Für detaillierte Angaben verlangen Sie bitte das aktuelle Sicherheitsdatenblatt (MSDS) direkt bei uns unter info-as.ch@masterbuilders.com oder im Customer Service Center in Holderbank, T +41 58 958 22 44.

Beratung

Für eine allfällige Beratung kontaktieren Sie den für Ihre Region zuständigen Technischen Verkaufsberater oder rufen Sie uns direkt in Holderbank an, T +41 58 958 22 44.

Produkt-Daten	
Chemische Basis	Wässrige Lösung von Natriumpyrophosphat mit Zusätzen
Gleichmässigkeit	Homogene, klare Lösung
Farbe	Violett
Relative Dichte	1.09 ± 0.03 kg/dm ³
Üblicher Feststoffgehalt	13.0 ± 1.3 %
pH-Wert	5.0 ± 1.0
Wasserlöslicher Chloridgehalt (Cl ⁻)	< 0.10 % Masseanteil ⁴⁾
Alkaligehalt (Na ₂ O-Äquivalent)	≤ 3.2 % Masseanteil ⁶⁾
Viskosität bei 20 °C (Brookfield)	< 100 mPa s
Wassergefährdungsklasse	WGK I: Schwach wassergefährdend
Logistik	
Haltbarkeit	12 Monate
Lagerbedingungen	Originalgebinde bei +5 °C bis +30 °C Vor direkter Sonnenbestrahlung und Frost schützen
Entsorgung	VeVA-Code: 06 03 14

Bemerkungen

⁴⁾ = Wenn der Chloridgehalt ≤ 0.10 % Massenanteil ist, darf das Zusatzmittel als «chloridfrei» bezeichnet werden.

⁶⁾ = Analyseergebnisse auf Anfrage

Artikel-Nr.	Lieferform	Inhalt	Lieferbereitschaft
57750748	Container (IBC)	1000 kg	24h-Service
57750801	Fass	200 kg	24h-Service
57750854	Kanister	10 kg	48h-Service



Rechtlicher Hinweis

Die Angaben in diesem Technischen Merkblatt beruhen auf dem derzeitigen Kenntnisstand der Master Builders Solutions Schweiz AG. Die Produktverarbeitung liegt in der alleinigen Verantwortung der Kundschaft und ist auf Bauobjekt, Verwendungszweck, die örtlichen Gegebenheiten sowie klimatische und andere äussere Einflüsse abzustimmen. Die Verantwortung für die Auswahl des Produktes liegt bei der Kundschaft. Von den Angaben in unseren Technischen Merkblättern abweichende Empfehlungen sind für uns nur verbindlich, wenn diese durch unseren Hauptsitz in Holderbank schriftlich bestätigt wurden. Unsere Allgemeinen Geschäftsbedingungen sind ein integrierender Bestandteil dieses Technischen Merkblattes.

MasterMatrix[®] SCC 2

Viskositätsmodifizierer (VMA) für Beton; EN 934-2: T13

Anwendungsgebiet

- Rheodynamic Concrete Konzept (selbstverdichtender Beton für Transportbeton)
- Pumpbeton
- Zero Energy System (selbstverdichtender Beton für Fertigteilwerke)
- Sichtbeton

Wirkung

- Reduktion des Blutens (Wasserabsonderungen)
- Verbessert die Pumpbarkeit
- Verbessert das innere Zusammenhaltevermögen (Kohäsion)
- Ermöglicht eine gleichbleibende Betonqualität auch bei geringfügigen Schwankungen in der Oberflächenfeuchte der Zuschläge

Empfohlener Dosierbereich

0.1 – 0.5% bezogen auf den Zementgehalt

Zugabe

Die optimale Wirkung wird erzielt, wenn das Zusatzmittel nicht vor allen anderen Zusatzmitteln beigefügt wird. Die Zugabe in die Trockenmischung ist zu vermeiden. Zur Erreichung der optimalen Wirkung des Zusatzmittels empfehlen wir eine minimale Nassmischzeit von 75 – 120 Sekunden je nach Art und Typ des Mischers.

Besonderes

Die Wirksamkeit wird durch die Zugabemenge, die Temperatur, die Zementart, den Mehlkorngelalt, den Wassergehalt (w/z-Wert), die Transportmethode etc. beeinflusst.

Kombinierbarkeit

Eine sinnvolle Kombination ist mit folgenden Produkten möglich:

- Alle MasterEase[®]- und MasterGlenium[®]-Typen (Fließmittel, Verzögerer/Fließmittel)
- MasterAir[®] 302/304/9020/9040 (Luftporenbildner)
- MasterLife[®] IC 100 (internes Nachbehandlungsmittel)
- MasterRoc[®] HCA 10 (Verzögerer bzw. Konsistenzregler)
- MasterRoc[®] MS 610/610U (Silikastaub)
- MasterSet[®] AC 40IFROST (Frostschutzmittel)
- MasterSet[®] R 400LENT (Verzögerer)

Handhabung

Augen- und Hautkontakt vermeiden. Die üblichen Vorsichtsmassnahmen beim Umgang mit Chemikalien sind zu beachten.

Erste-Hilfe-Massnahmen

Nach Hautkontakt: Mit Wasser und Seife abwaschen und gut nachspülen. Nach Augenkontakt: Augen bei geöffnetem Lidspalt mehrere Minuten unter fließendem Wasser spülen und Arzt konsultieren.

Ökologie

Nicht in das Grundwasser, in Gewässer oder die Kanalisation gelangen lassen, auch nicht in kleinen Mengen.

- Gütesiegel: Erfüllt die Umweltrichtlinien des FSHBZ.

Sicherheitshinweise

Für detaillierte Angaben verlangen Sie bitte das aktuelle Sicherheitsdatenblatt (MSDS) direkt bei uns unter info-as.ch@masterbuilders.com oder im Customer Service Center in Holderbank, T +41 58 958 22 44.

Beratung

Für eine allfällige Beratung kontaktieren Sie den für Ihre Region zuständigen Technischen Verkaufsberater oder rufen Sie uns direkt in Holderbank an, T +41 58 958 22 44.

MasterMatrix[®] SCC 2

Viskositätsmodifizierer (VMA) für Beton; EN 934-2: T13

Produkt-Daten	
Chemische Basis	Wässrige Lösung eines hochmolekularen, synthetischen Co-Polymers
Gleichmässigkeit	Homogene, trübe, viskose Lösung
Farbe	Farblos bis gelblich
Relative Dichte	1.01 ± 0.02 kg/dm ³
Üblicher Feststoffgehalt	2.4 ± 0.3 %
pH-Wert	7.5 ± 1.0
Wasserlöslicher Chloridgehalt (Cl ⁻)	< 0.10 % Masseanteil ⁴⁾
Alkaligehalt (Na ₂ O-Äquivalent)	≤ 0.8 % Masseanteil ⁶⁾
Viskosität bei 20 °C (Brookfield)	50–300 mPa s
Wassergefährdungsklasse	WGK I: Schwach wassergefährdend
Logistik	
Haltbarkeit	12 Monate
Lagerbedingungen	Originalgebinde bei +5 °C bis +30 °C Vor direkter Sonnenbestrahlung und Frost schützen
Entsorgung	VeVA-Code: 07 02 01

Bemerkungen

⁴⁾ = Wenn der Chloridgehalt ≤ 0.10 % Massenanteil ist, darf das Zusatzmittel als «chloridfrei» bezeichnet werden.

⁶⁾ = Analysenergebnisse auf Anfrage

Artikel-Nr.	Lieferform	Inhalt	Lieferbereitschaft
50306581	Container (IBC)	1000 kg	24h-Service
50306634	Fass	200 kg	24h-Service
50306687	Kanister	10 kg	48h-Service



Rechtlicher Hinweis

Die Angaben in diesem Technischen Merkblatt beruhen auf dem derzeitigen Kenntnisstand der Master Builders Solutions Schweiz AG. Die Produktverarbeitung liegt in der alleinigen Verantwortung der Kundschaft und ist auf Bauobjekt, Verwendungszweck, die örtlichen Gegebenheiten sowie klimatische und andere äussere Einflüsse abzustimmen. Die Verantwortung für die Auswahl des Produktes liegt bei der Kundschaft. Von den Angaben in unseren Technischen Merkblättern abweichende Empfehlungen sind für uns nur verbindlich, wenn diese durch unseren Hauptsitz in Holderbank schriftlich bestätigt wurden. Unsere Allgemeinen Geschäftsbedingungen sind ein integrierender Bestandteil dieses Technischen Merkblattes.

MasterMatrix[®] SDC 100

Viskositätsmodifizierer (VMA) für Beton; EN 934-2: T13

Anwendungsgebiet

- Smart Dynamic Concrete (Leichtverdichtbarer Beton für die Transportbetonindustrie), ein innovatives Konzept, welches der steigenden Nachfrage nach immer fließfähigerem Beton gerecht wird und dabei die Vorteile von herkömmlich gerütteltem und selbstverdichtendem Beton vereint.
- Überführung von Beton der Konsistenzklassen F3 und F4 zu fließfähigem, leichtverdichtbarem Beton (LVB).

Wirkung

- Ermöglicht die Herstellung von leichtverdichtbarem Beton (LVB) mit einem Mehlkorngelalt (Zement, Zusatzstoff und Gesteinskörnung $\varnothing < 0.125$ mm) bereits ab 380 kg/m^3 .
- Ersetzt Leimmenge durch Leimqualität
- Gezielte Steuerung der Viskosität der Feinststoffsuspension in fließfähigem Beton
- Bildung einer Matrix-Struktur durch neuartige «intelligente» Moleküle
- Reduktion des Blutens (Wasserabsonderungen)

Empfohlener Dosierbereich

0.1 – 0.5 % bezogen auf den Zementgehalt

Zugabe

Die optimale Wirkung wird erzielt, wenn das Zusatzmittel nicht vor allen anderen Zusatzmitteln beigelegt wird. Die Zugabe in die Trockenmischung ist zu vermeiden. Zur Erreichung der optimalen Wirkung des Zusatzmittels empfehlen wir eine minimale Nassmischzeit von 90 – 120 Sekunden bzw. bis sich eine nicht mehr veränderbare Frischbetonkonsistenz eingestellt hat, je nach Art und Typ des Mischers.

Besonderes

Die Wirksamkeit wird durch die Zugabemenge, die Temperatur, die Zementart, den Mehlkorngelalt, den Wassergehalt (w/z-Wert), die Transportmethode etc. beeinflusst.

Kombinierbarkeit

Eine sinnvolle Kombination ist mit folgenden Produkten möglich:

- Alle MasterEase[®]- und MasterGlenium[®]-Typen (Fließmittel, Verzögerer/Fließmittel)
- MasterAir[®] 302/304/9020/9040 (Luftporenbildner)
- MasterSet[®] AC 40IFROST (Frostschutzmittel)
- MasterSet[®] R 400LENT (Verzögerer)

Handhabung

Augen- und Hautkontakt vermeiden. Die üblichen Vorsichtsmaßnahmen beim Umgang mit Chemikalien sind zu beachten.

Erste-Hilfe-Massnahmen

Nach Hautkontakt: Mit Wasser und Seife abwaschen und gut nachspülen. Nach Augenkontakt: Augen bei geöffnetem Lidspalt mehrere Minuten unter fließendem Wasser spülen und Arzt konsultieren.

Ökologie

Nicht in das Grundwasser, in Gewässer oder die Kanalisation gelangen lassen, auch nicht in kleinen Mengen.

- Gütesiegel: Erfüllt die Umweltrichtlinien des FSHBZ.

Sicherheitshinweise

Für detaillierte Angaben verlangen Sie bitte das aktuelle Sicherheitsdatenblatt (MSDS) direkt bei uns unter info-as.ch@masterbuilders.com oder im Customer Service Center in Holderbank, T +41 58 958 22 44.

Beratung

Für eine allfällige Beratung kontaktieren Sie den für Ihre Region zuständigen Technischen Verkaufsberater oder rufen Sie uns direkt in Holderbank an, T +41 58 958 22 44.

MasterMatrix[®] SDC 100

Viskositätsmodifizierer (VMA) für Beton; EN 934-2: T13

Produkt-Daten	
Chemische Basis	Wässrige Lösung eines hochmolekularen, synthetischen Co-Polymers
Gleichmässigkeit	Homogene, trübe, viskose Lösung
Farbe	Dunkelbraun
Relative Dichte	1.01 ± 0.02 kg/dm ³
Üblicher Feststoffgehalt	1.8 ± 0.2 %
pH-Wert	7.0 ± 1.0
Wasserlöslicher Chloridgehalt (Cl ⁻)	< 0.10 % Masseanteil ⁴⁾
Alkaligehalt (Na ₂ O-Äquivalent)	≤ 0.8 % Masseanteil ⁶⁾
Viskosität bei 20 °C (Brookfield)	1000 – 1600 mPa s
Wassergefährdungsklasse	WGK I: Schwach wassergefährdend
Logistik	
Haltbarkeit	12 Monate
Lagerbedingungen	Originalgebinde bei +5 °C bis +30 °C Vor direkter Sonnenbestrahlung und Frost schützen
Entsorgung	VeVA-Code: 07 02 01

Bemerkungen

⁴⁾ = Wenn der Chloridgehalt ≤ 0.10 % Massenanteil ist, darf das Zusatzmittel als «chloridfrei» bezeichnet werden.

⁶⁾ = Analysenergebnisse auf Anfrage

Artikel-Nr.	Lieferform	Inhalt	Lieferbereitschaft
57521630	Container (IBC)	1000 kg	24h-Service
57521683	Fass	200 kg	24h-Service
57521736	Kanister	10 kg	48h-Service



Rechtlicher Hinweis

Die Angaben in diesem Technischen Merkblatt beruhen auf dem derzeitigen Kenntnisstand der Master Builders Solutions Schweiz AG. Die Produktverarbeitung liegt in der alleinigen Verantwortung der Kundschaft und ist auf Bauobjekt, Verwendungszweck, die örtlichen Gegebenheiten sowie klimatische und andere äussere Einflüsse abzustimmen. Die Verantwortung für die Auswahl des Produktes liegt bei der Kundschaft. Von den Angaben in unseren Technischen Merkblättern abweichende Empfehlungen sind für uns nur verbindlich, wenn diese durch unseren Hauptsitz in Holderbank schriftlich bestätigt wurden. Unsere Allgemeinen Geschäftsbedingungen sind ein integrierender Bestandteil dieses Technischen Merkblattes.

MasterSuna[®] RCA 3055

Fließmittel (FM) für Beton; EN 934-2: T3.1/3.2

Anwendungsgebiet

- Betonieren während des ganzen Jahres
- Pumpbeton
- Sichtbeton
- Beton mit rezyklierter Gesteinskörnung
- Beton mit problematischen Sanden und Gesteinskörnungen
- Verwendung von Restwasser mit hoher Dichte

Wirkung

- Verlängert die Konsistenzhaltung des Betons
- Verbessert die Verarbeitbarkeit
- Reduziert die Klebrigkeit
- Verbessert die Pumpbarkeit

Empfohlener Dosierbereich

0.1 – 1.5% bezogen auf den Zementgehalt

Zugabe

Die optimale Wirkung wird erzielt, wenn das Zusatzmittel gleich nach der ersten Wasserzugabe (60–80% des Grobwassers) beigelegt wird. Die Zugabe in die Trockenmischung ist zu vermeiden. Mit dem Start der Feinwasserdosierung sollte erst nach $\frac{2}{3}$ der Nassmischzeit begonnen werden. So kann ein allfälliges Überschusswasser im Beton vermieden werden. Zur Erreichung der optimalen Wirkung des Zusatzmittels empfehlen wir eine minimale Nassmischzeit von 45–60 Sekunden je nach Art und Typ des Mischers.

Besonderes

Durch den geringen Einfluss auf die Konsistenz sollte das MasterSuna[®] RCA 3055 mit einem Fließmittel der MasterEase[®]- oder MasterGlenium[®]-Reihe zu sicheren Einstellung der Konsistenzklasse kombiniert werden.

Kombinierbarkeit

Eine sinnvolle Kombination ist mit folgenden Produkten möglich:

- Alle MasterEase[®]- und MasterGlenium[®]-Typen (Fließmittel, Verzögerer/Fließmittel)
- MasterAir[®] 302/304/9020/9040 (Luftporenbildner)
- MasterFinish[®] DF 880 (Entlüftungsmittel)
- MasterLife[®] IC 100 (internes Nachbehandlungsmittel)
- MasterLife[®] SRA 900 (Schwindreduktionsmittel)
- MasterMatrix[®] SCC 2/SDC 100 (Viskositätsmodifizierer)
- MasterRoc[®] HCA 10 (Verzögerer bzw. Konsistenzregler)
- MasterRoc[®] MS 610/610U (Silikastaub)
- MasterSet[®] AC 40IFROST (Frostschutzmittel)
- MasterSet[®] R 400LENT (Verzögerer)
- Master X-Seed[®] 100/STE 54 (Erhärtungsbeschleuniger)

Handhabung

Augen- und Hautkontakt vermeiden. Die üblichen Vorsichtsmaßnahmen beim Umgang mit Chemikalien sind zu beachten.

Erste-Hilfe-Massnahmen

Nach Hautkontakt: Mit Wasser und Seife abwaschen und gut nachspülen. Nach Augenkontakt: Augen bei geöffnetem Lidspalt mehrere Minuten unter fließendem Wasser spülen und Arzt konsultieren.

Ökologie

Nicht in das Grundwasser, in Gewässer oder die Kanalisation gelangen lassen, auch nicht in kleinen Mengen.

- Gütesiegel: Erfüllt die Umweltrichtlinien des FSHBZ.

Sicherheitshinweise

Für detaillierte Angaben verlangen Sie bitte das aktuelle Sicherheitsdatenblatt (MSDS) direkt bei uns unter info-as.ch@masterbuilders.com oder im Customer Service Center in Holderbank, T +41 58 958 22 44.

Beratung

Für eine allfällige Beratung kontaktieren Sie den für Ihre Region zuständigen Technischen Verkaufsberater oder rufen Sie uns direkt in Holderbank an, T +41 58 958 22 44.

MasterSuna[®] RCA 3055

Fließmittel (FM) für Beton; EN 934-2: T3.1/3.2

Produkt-Daten	
Chemische Basis	Wässrige Lösung von Polycarboxylaten mit Zusätzen
Gleichmässigkeit	Homogene, trübe Lösung ²⁾
Farbe	Beige bis hellbraun
Relative Dichte	1.07 ± 0.02 kg/dm ³
Üblicher Feststoffgehalt	30.0 ± 1.5 %
pH-Wert	5.5 ± 1.0
Wasserlöslicher Chloridgehalt (Cl ⁻)	< 0.10 % Masseanteil ⁴⁾
Alkaligehalt (Na ₂ O-Äquivalent)	≤ 1.6 % Masseanteil ⁶⁾
Viskosität bei 20 °C (Brookfield)	< 200 mPa s
Wassergefährdungsklasse	WGK I: Schwach wassergefährdend
Logistik	
Haltbarkeit	12 Monate
Lagerbedingungen	Originalgebinde bei +5 °C bis +30 °C Vor direkter Sonnenbestrahlung und Frost schützen
Entsorgung	VeVA-Code: 16 10 01

Bemerkungen

²⁾ = Das Produkt kann oben eine leichte Rand- oder Phasenbildung aufweisen, welche durch Aufmischen wieder entfernt werden kann.

⁴⁾ = Wenn der Chloridgehalt ≤ 0.10 % Massenanteil ist, darf das Zusatzmittel als «chloridfrei» bezeichnet werden.

⁶⁾ = Analyseergebnisse auf Anfrage

Artikel-Nr.	Lieferform	Inhalt	Lieferbereitschaft
50604768	Container (IBC)	1000 kg	24h-Service
50604791	Fass	200 kg	24h-Service
50604797	Kanister	10 kg	48h-Service



Rechtlicher Hinweis

Die Angaben in diesem Technischen Merkblatt beruhen auf dem derzeitigen Kenntnisstand der Master Builders Solutions Schweiz AG. Die Produktverarbeitung liegt in der alleinigen Verantwortung der Kundschaft und ist auf Bauobjekt, Verwendungszweck, die örtlichen Gegebenheiten sowie klimatische und andere äussere Einflüsse abzustimmen. Die Verantwortung für die Auswahl des Produktes liegt bei der Kundschaft. Von den Angaben in unseren Technischen Merkblättern abweichende Empfehlungen sind für uns nur verbindlich, wenn diese durch unseren Hauptsitz in Holderbank schriftlich bestätigt wurden. Unsere Allgemeinen Geschäftsbedingungen sind ein integrierender Bestandteil dieses Technischen Merkblattes.

MasterEase[®] UG 3904

Fließmittel (FM) für Beton; EN 934-2: T3.1/3.2

Anwendungsgebiet

- Spritzbeton

Wirkung

- Optimierte die rheologischen Eigenschaften des Frischbetons
- Starke Reduzierung der Klebrigkeit
- Reduziert deutlich den Wasseranspruch bei gleicher Konsistenz
- Verbessert die Pumpbarkeit
- Verbessert und verlängert die Verarbeitbarkeit auf ca. 4 Stunden
- Erhöht und fördert deutlich die Frühfestigkeitsentwicklung in Verbindung mit Beschleunigern der MasterRoc[®] SA-Serie

Empfohlener Dosierbereich

0.5–2.0% bezogen auf den Zementgehalt

Zugabe

Die optimale Wirkung wird erzielt, wenn das Zusatzmittel gleich nach der ersten Wasserzugabe (60–80% des Grobwassers) beigelegt wird. Die Zugabe in die Trockenmischung ist zu vermeiden. Mit dem Start der Feinwasserdosierung sollte erst nach $\frac{2}{3}$ der Nassmischzeit begonnen werden. So kann ein allfälliges Überschusswasser im Beton vermieden werden. Zur Erreichung der optimalen Wirkung des Zusatzmittels empfehlen wir eine minimale Nassmischzeit von 45–60 Sekunden je nach Art und Typ des Mischers.

Besonderes

Die Wirksamkeit wird durch die Zugabemenge, die Temperatur, die Zementart, den Mehlkorngelalt, den Wassergehalt (w/z-Wert), die Transportmethode etc. beeinflusst. Das Produkt führt zu erhöhten, stabilen Luftgehalten im Frischbeton (2–4%).

Kombinierbarkeit

Eine sinnvolle Kombination ist mit folgenden Produkten möglich:

- MasterRoc[®] HCA 10 (Verzögerer bzw. Konsistenzregler)
- MasterRoc[®] MS 610/610U (Silikastaub)
- MasterRoc[®] SA-Serie (Nicht alkalihaltige Erstarrungsbeschleuniger für Spritzbeton)

Handhabung

Augen- und Hautkontakt vermeiden. Die üblichen Vorsichtsmassnahmen beim Umgang mit Chemikalien sind zu beachten.

Erste-Hilfe-Massnahmen

Nach Hautkontakt: Mit Wasser und Seife abwaschen und gut nachspülen. Nach Augenkontakt: Augen bei geöffnetem Lidspalt mehrere Minuten unter fliessendem Wasser spülen und Arzt konsultieren.

Ökologie

Nicht in das Grundwasser, in Gewässer oder die Kanalisation gelangen lassen, auch nicht in kleinen Mengen.

- Gütesiegel: Erfüllt die Umweltrichtlinien des FSHBZ.

Sicherheitshinweise

Für detaillierte Angaben verlangen Sie bitte das aktuelle Sicherheitsdatenblatt (MSDS) direkt bei uns unter info-as.ch@masterbuilders.com oder im Customer Service Center in Holderbank, T +41 58 958 22 44.

Beratung

Für eine allfällige Beratung kontaktieren Sie den für Ihre Region zuständigen Technischen Verkaufsberater oder rufen Sie uns direkt in Holderbank an, T +41 58 958 22 44.

MasterEase[®] UG 3904

Fließmittel (FM) für Beton; EN 934-2: T3.1/3.2

Produkt-Daten	
Chemische Basis	Wässrige Lösung von Polyarylether mit Zusätzen
Gleichmässigkeit	Homogene, leicht trübe Lösung ²⁾
Farbe	Hellbraun
Relative Dichte	1.06 ± 0.02 kg/dm ³
Üblicher Feststoffgehalt	28.0 ± 1.4%
pH-Wert	5.6 ± 1.0
Wasserlöslicher Chloridgehalt (Cl ⁻)	< 0.10 % Masseanteil ⁴⁾
Alkaligehalt (Na ₂ O-Äquivalent)	≤ 1.0 % Masseanteil ⁶⁾
Viskosität bei 20 °C (Brookfield)	< 100 mPa s
Wassergefährdungsklasse	WGK I: Schwach wassergefährdend
Logistik	
Haltbarkeit	12 Monate
Lagerbedingungen	Originalgebinde bei +5 °C bis +30 °C Vor direkter Sonnenbestrahlung und Frost schützen
Entsorgung	VeVA-Code: 16 10 01

Bemerkungen

²⁾ = Das Produkt kann oben eine leichte Rand- oder Phasenbildung aufweisen, welche durch Aufmischen wieder entfernt werden kann.

⁴⁾ = Wenn der Chloridgehalt ≤ 0.10 % Massenanteil ist, darf das Zusatzmittel als «chloridfrei» bezeichnet werden.

⁶⁾ = Analyseergebnisse auf Anfrage

Artikel-Nr.	Lieferform	Inhalt	Lieferbereitschaft
50468217	Container (IBC)	1000 kg	24h-Service
50468220	Fass	200 kg	24h-Service
50468350	Kanister	10 kg	48h-Service



Rechtlicher Hinweis

Die Angaben in diesem Technischen Merkblatt beruhen auf dem derzeitigen Kenntnisstand der Master Builders Solutions Schweiz AG. Die Produktverarbeitung liegt in der alleinigen Verantwortung der Kundschaft und ist auf Bauobjekt, Verwendungszweck, die örtlichen Gegebenheiten sowie klimatische und andere äussere Einflüsse abzustimmen. Die Verantwortung für die Auswahl des Produktes liegt bei der Kundschaft. Von den Angaben in unseren Technischen Merkblättern abweichende Empfehlungen sind für uns nur verbindlich, wenn diese durch unseren Hauptsitz in Holderbank schriftlich bestätigt wurden. Unsere Allgemeinen Geschäftsbedingungen sind ein integrierender Bestandteil dieses Technischen Merkblattes.

MasterRoc[®] SA 160

Nicht alkalihaltiger Erstarrungsbeschleuniger (BE/AF) für Spritzbeton; EN 934-5: T2

Anwendungsgebiet

- Nicht alkalihaltiger Abbindebeschleuniger für Spritzbeton im Nass- und Trockenspritzverfahren, wenn eine hohe Früh- und Endfestigkeit gefordert wird
- Provisorische und permanente Felsicherung
- Beschleunigung von Spritzbeton für Tunnel, Stollen, Bergbau sowie Böschungs- und Baugrubensicherung

Wirkung

- Bewirkt hohe Frühfestigkeiten ohne erwähnenswerten Abfall der Endfestigkeiten
- Ermöglicht höhere Schichtstärken pro Auftrag und somit einen rascheren Arbeitsfortschritt
- Ermöglicht die Beschleunigung von Beton mit hoher Konsistenz (Ausbreitmass > 50 cm)
- Minimiert die Staubentwicklung und verbessert dadurch die Arbeitsbedingungen

Empfohlener Dosierbereich

- 4– 10 % bezogen auf den Zementgehalt
- Eine Überdosierung kann einen Abfall der Endfestigkeiten bewirken.
 - Um die optimale Dosierung zu bestimmen, wird empfohlen Versuche mit der geplanten Betonzusammensetzung durchzuführen.
 - Dispersionen, Emulsionen und Suspensionen müssen vor der Entnahme oder dem Einsatz aus dem Gebinde gut aufgerührt werden.

Zugabe

Die Zugabe erfolgt direkt an der Düse. Eine exakte Dosierung und eine gute Durchmischung mit dem Spritzbeton sind unumgänglich für ein gutes Ergebnis. Vor der Verwendung des Beschleunigers müssen alle Systemteile (Pumpe, Förder-schlauch etc.) gründlich mit Wasser gereinigt werden.

Dosierpumpen

Da es sich um eine Suspension handelt, sind nicht alle Arten von Pumpen geeignet. Gute Resultate wurden mit Mono- und Schlauchquetschpumpen erreicht. Metallteile der Förderpumpe, welche direkt mit dem Beschleuniger in Kontakt kommen, müssen aus Edelstahl gefertigt sein. Keine Filter im Ansaugrohr verwenden, da dies zu einer Verstopfung führen kann. Wenn möglich immer vom unteren Teil des Lagergebinder ansaugen.

Besonderes

Die Wirkung des Erstarrungsbeschleunigers wird durch die Zugabemenge, den Zementgehalt und die Zementart sowie die Temperatur des Spritzbetons und der Umgebung, beeinflusst. Der Wassergehalt (w/z-Wert) des Spritzbetons beim Nassspritzverfahren und die Zugabemenge des Wassers beim Trockenspritzverfahren, sind weitere wichtige Parameter für die beschleunigende Wirkung.

Kombinierbarkeit

- Eine sinnvolle Kombination ist mit folgenden Produkten möglich:
- Alle MasterEase[®]-, MasterGlenium[®]- und MasterRheobuild[®]-Typen (Fließmittel, Verzögerer/Fließmittel)
 - MasterRoc[®] HCA 10 (Verzögerer bzw. Konsistenzregler)
 - MasterRoc[®] MS 610/610U (Silikastaub)

Handhabung

Augen- und Hautkontakt vermeiden. Die üblichen Vorsichtsmassnahmen beim Umgang mit Chemikalien sind zu beachten.

MasterRoc[®] SA 160

Nicht alkalihaltiger Erstarrungsbeschleuniger (BE/AF) für Spritzbeton; EN 934-5: T2

Erste-Hilfe-Massnahmen

Nach Hautkontakt: Mit Wasser und Seife abwaschen und gut nachspülen. Nach Augenkontakt: Augen bei geöffnetem Lidspalt mehrere Minuten unter fließendem Wasser spülen und Arzt konsultieren.

Ökologie

Nicht in das Grundwasser, in Gewässer oder die Kanalisation gelangen lassen, auch nicht in kleinen Mengen.

- Gütesiegel: Erfüllt die Umweltrichtlinien des FSHBZ.

Sicherheitshinweise

Für detaillierte Angaben verlangen Sie bitte das aktuelle Sicherheitsdatenblatt (MSDS) direkt bei uns unter info-as.ch@masterbuilders.com oder im Customer Service Center in Holderbank, T +41 58 958 22 44.

Beratung

Für eine allfällige Beratung kontaktieren Sie den für Ihre Region zuständigen Technischen Verkaufsberater oder rufen Sie uns direkt in Holderbank an, T +41 58 958 22 44.

Produkt-Daten	
Chemische Basis	Wässrige Suspension von Aluminiumsalzen
Gleichmässigkeit	Homogene, thixotrope Suspension ³⁾
Farbe	Hellbraun
Relative Dichte	1.43 ± 0.03 kg/dm ³
Üblicher Feststoffgehalt	54.0 ± 2.7%
pH-Wert	2.5 ± 1.0
Wasserlöslicher Chloridgehalt (Cl ⁻)	< 0.10 % Masseanteil ⁴⁾
Alkaligehalt (Na ₂ O-Äquivalent)	≤ 1.0 % Masseanteil ⁶⁾
Viskosität bei 20 °C (Brookfield)	500–1000 mPa s*
Wassergefährdungsklasse	WGK I: Schwach wassergefährdend

Bemerkungen

³⁾ = Dispersionen, Emulsionen und Suspensionen können eine leichte Inhomogenität aufweisen und müssen deshalb vor der Entnahme oder dem Einsatz aus dem Gebinde aufgerührt werden.

⁴⁾ = Wenn der Chloridgehalt ≤ 0.10 % Massenanteil ist, darf das Zusatzmittel als «chloridfrei» bezeichnet werden.

⁶⁾ = Analyseergebnisse auf Anfrage

* = Das Produkt ist thixotrop; der angegebene Wert ist unmittelbar nach dem Aufmischen gemessen.

MasterRoc[®] SA 160

Nicht alkalihaltiger Erstarrungsbeschleuniger (BE/AF) für Spritzbeton; EN 934-5: T2

Logistik	
Haltbarkeit	6 Monate
Lagerbedingungen	Originalgebinde bei +5 °C bis +30 °C Vor direkter Sonnenbestrahlung und Frost schützen <ul style="list-style-type: none"> Das Produkt muss in geschlossenen Behältern aus Plastik, glasfaserverstärktem Kunststoff oder Edelstahl aufbewahrt werden. Die Gebinde müssen jeden Tag sorgfältig verschlossen werden, um durch unnötigen Luftkontakt eine Haut- und Klumpenbildung zu vermeiden. Keine Druckluft zum Aufmischen verwenden, dies kann zur Beeinträchtigung der Lagerstabilität und der Wirkungsweise führen.
Entsorgung	VeVA-Code: 06 03 14

Artikel-Nr.	Lieferform	Inhalt	Lieferbereitschaft
57190220	Lose ¹⁾		72h-Service
57751649	Container (IBC)	1250 kg	24h-Service
57852031	Kanister	25 kg	48h-Service

¹⁾Mindestbestellmenge ab 10000 kg



Rechtlicher Hinweis

Die Angaben in diesem Technischen Merkblatt beruhen auf dem derzeitigen Kenntnisstand der Master Builders Solutions Schweiz AG. Die Produktverarbeitung liegt in der alleinigen Verantwortung der Kundschaft und ist auf Bauobjekt, Verwendungszweck, die örtlichen Gegebenheiten sowie klimatische und andere äussere Einflüsse abzustimmen. Die Verantwortung für die Auswahl des Produktes liegt bei der Kundschaft. Von den Angaben in unseren Technischen Merkblättern abweichende Empfehlungen sind für uns nur verbindlich, wenn diese durch unseren Hauptsitz in Holderbank schriftlich bestätigt wurden. Unsere Allgemeinen Geschäftsbedingungen sind ein integrierender Bestandteil dieses Technischen Merkblattes.

MasterRoc[®] SA 167

Nicht alkalihaltiger Erstarrungsbeschleuniger (BE/AF) für Spritzbeton; EN 934-5: T2

Anwendungsgebiet

- Nicht alkalihaltiger Abbindebeschleuniger für Spritzbeton im Nassspritzverfahren bei erhöhten Anforderungen an die Frühfestigkeit
- Provisorische und permanente Felsicherung
- Beschleunigung von Spritzbeton für Tunnel, Stollen und Bergbau
- Bei ungünstigen geologischen Bedingungen (Wasser)

Wirkung

- Bewirkt sehr hohe Frühfestigkeiten ohne erwähnenswerten Abfall der Endfestigkeiten
- Das schnelle Erstarren erlaubt den Aufbau von beliebigen, den momentanen Erfordernissen angepassten Schichtstärken und somit einen rascheren Arbeitsfortschritt
- Ermöglicht die Beschleunigung von Beton mit hoher Konsistenz (Ausbreitmass > 50 cm)
- Minimiert die Staubentwicklung und verbessert dadurch die Arbeitsbedingungen

Empfohlener Dosierbereich

- 3–8% bezogen auf den Zementgehalt
- Eine Überdosierung kann einen Abfall der Endfestigkeiten bewirken.
 - Um die optimale Dosierung zu bestimmen, wird empfohlen Versuche mit der geplanten Betonzusammensetzung durchzuführen.
 - Dispersionen, Emulsionen und Suspensionen müssen vor der Entnahme oder dem Einsatz aus dem Gebinde gut aufgerührt werden.

Zugabe

Die Zugabe erfolgt direkt an der Düse. Eine exakte Dosierung und eine gute Durchmischung mit dem Spritzbeton sind unumgänglich für ein gutes Ergebnis. Vor der Verwendung des Beschleunigers müssen alle Systemteile (Pumpe, Förder-schlauch etc.) gründlich mit Wasser gereinigt werden.

Dosierpumpen

Da es sich um eine Suspension handelt, sind nicht alle Arten von Pumpen geeignet. Gute Resultate wurden mit Mono- und Schlauchquetschpumpen erreicht. Metallteile der Förderpumpe, welche direkt mit dem Beschleuniger in Kontakt kommen, müssen aus Edelstahl gefertigt sein. Keine Filter im Ansaugrohr verwenden, da dies zu einer Verstopfung führen kann. Wenn möglich immer vom unteren Teil des Lagergebinderes ansaugen.

Besonderes

Die Wirkung des Erstarrungsbeschleunigers wird durch die Zugabemenge, den Zementgehalt und die Zementart sowie die Temperatur des Spritzbetons und der Umgebung, beeinflusst. Der Wassergehalt (w/z-Wert) des Spritzbetons ist beim Nassspritzverfahren ein weiterer wichtiger Parameter für die beschleunigende Wirkung.

Kombinierbarkeit

Eine sinnvolle Kombination ist mit folgenden Produkten möglich:

- Alle MasterEase[®]-, MasterGlenium[®]- und MasterRheobuild[®]-Typen (Fließmittel, Verzögerer/Fliessmittel)
- MasterRoc[®] HCA 10 (Verzögerer bzw. Konsistenzregler)
- MasterRoc[®] MS 610/610U (Silikastaub)

Handhabung

Augen- und Hautkontakt vermeiden. Die üblichen Vorsichtsmassnahmen beim Umgang mit Chemikalien sind zu beachten.

MasterRoc[®] SA 167

Nicht alkalihaltiger Erstarrungsbeschleuniger (BE/AF) für Spritzbeton; EN 934-5: T2

Erste-Hilfe-Massnahmen

Nach Hautkontakt: Mit Wasser und Seife abwaschen und gut nachspülen. Nach Augenkontakt: Augen bei geöffnetem Lidspalt mehrere Minuten unter fließendem Wasser spülen und Arzt konsultieren.

Ökologie

Nicht in das Grundwasser, in Gewässer oder die Kanalisation gelangen lassen, auch nicht in kleinen Mengen.

- Gütesiegel: Erfüllt die Umweltrichtlinien des FSHBZ

Sicherheitshinweise

Für detaillierte Angaben verlangen Sie bitte das aktuelle Sicherheitsdatenblatt (MSDS) direkt bei uns unter info-as.ch@masterbuilders.com oder im Customer Service Center in Holderbank, T +41 58 958 22 44.

Beratung

Für eine allfällige Beratung kontaktieren Sie den für Ihre Region zuständigen Technischen Verkaufsberater oder rufen Sie uns direkt in Holderbank an, T +41 58 958 22 44.

Produkt-Daten	
Chemische Basis	Wässrige Suspension von Aluminiumsalzen
Gleichmässigkeit	Homogene, thixotrope Suspension ³⁾
Farbe	Weiss bis hellbraun
Relative Dichte	1.46 ± 0.03 kg/dm ³
Üblicher Feststoffgehalt	60.0 ± 3.0%
pH-Wert	2.7 ± 1.0
Wasserlöslicher Chloridgehalt (Cl ⁻)	< 0.10 % Masseanteil ⁴⁾
Alkaligehalt (Na ₂ O-Äquivalent)	≤ 1.0 % Masseanteil ⁶⁾
Viskosität bei 20 °C (Brookfield)	500–1000 mPa s*
Wassergefährdungsklasse	WGK I: Schwach wassergefährdend

Bemerkungen

³⁾ = Dispersionen, Emulsionen und Suspensionen können eine leichte Inhomogenität aufweisen und müssen deshalb vor der Entnahme oder dem Einsatz aus dem Gebinde aufgerührt werden.

⁴⁾ = Wenn der Chloridgehalt ≤ 0.10 % Massenanteil ist, darf das Zusatzmittel als «chloridfrei» bezeichnet werden.

⁶⁾ = Analyseergebnisse auf Anfrage

* = Das Produkt ist thixotrop; der angegebene Wert ist unmittelbar nach dem Aufmischen gemessen.

MasterRoc[®] SA 167

Nicht alkalihaltiger Erstarrungsbeschleuniger (BE/AF) für Spritzbeton; EN 934-5: T2

Logistik	
Haltbarkeit	6 Monate
Lagerbedingungen	Originalgebinde bei +5 °C bis +30 °C Vor direkter Sonnenbestrahlung und Frost schützen <ul style="list-style-type: none"> Das Produkt muss in geschlossenen Behältern aus Plastik, glasfaserverstärktem Kunststoff oder Edelstahl aufbewahrt werden. Die Gebinde müssen jeden Tag sorgfältig verschlossen werden, um durch unnötigen Luftkontakt eine Haut- und Klumpenbildung zu vermeiden. Keine Druckluft zum Aufmischen verwenden, dies kann zur Beeinträchtigung der Lagerstabilität und der Wirkungsweise führen.
Entsorgung	VeVA-Code: 06 03 14

Artikel-Nr.	Lieferform	Inhalt	Lieferbereitschaft
57751066	Lose ¹⁾		72h-Service
57751172	Container (IBC)	1250 kg	24h-Service
57751225	Kanister	25 kg	48h-Service

¹⁾Mindestbestellmenge ab 10000 kg



Rechtlicher Hinweis

Die Angaben in diesem Technischen Merkblatt beruhen auf dem derzeitigen Kenntnisstand der Master Builders Solutions Schweiz AG. Die Produktverarbeitung liegt in der alleinigen Verantwortung der Kundschaft und ist auf Bauobjekt, Verwendungszweck, die örtlichen Gegebenheiten sowie klimatische und andere äussere Einflüsse abzustimmen. Die Verantwortung für die Auswahl des Produktes liegt bei der Kundschaft. Von den Angaben in unseren Technischen Merkblättern abweichende Empfehlungen sind für uns nur verbindlich, wenn diese durch unseren Hauptsitz in Holderbank schriftlich bestätigt wurden. Unsere Allgemeinen Geschäftsbedingungen sind ein integrierender Bestandteil dieses Technischen Merkblattes.

MasterRoc[®] SA 545

Nicht alkalihaltiger Erstarrungsbeschleuniger (BE/AF) für Spritzbeton; EN 934-5: T2

Anwendungsgebiet

- Nicht alkalihaltiger Abbindebeschleuniger für Spritzbeton im Trockenspritzverfahren
- Felssicherung sowie Baugruben- und Böschungssicherung
- Vortriebssicherung im Tunnelbau
- Ausbauspritzbeton

Wirkung

- Erhöht die Frühfestigkeiten
- Erlaubt den Auftrag von grösseren Schichtstärken in einem Arbeitsgang
- Erleichtert die Applikation bei feuchtem oder nassem Untergrund

Empfohlener Dosierbereich

4–8% bezogen auf den Bindemittelgehalt

- Eine Überdosierung kann einen Abfall der Endfestigkeiten bewirken.
- Um die optimale Dosierung zu bestimmen, wird empfohlen Versuche mit der geplanten Betonzusammensetzung durchzuführen.

Zugabe

Das Spritzgut, meist 350–400 kg/m³ Bindemittel (Zement und eventuell Flugasche oder ähnliches) mit Gesteinskörnung in geeigneter Zusammensetzung, wird ohne Wasserzugabe im Betonmischer trocken vorgemischt. Während der Eingabe des Trockengemisches in die Spritzbetonmaschine wird der Beschleuniger nach Bedarf, gleichmässig von Hand oder mit einem Dosiergerät, zugegeben.

Besonderes

Die Wirkung des Erstarrungsbeschleunigers wird durch die Zugabemenge, den Zementgehalt und die Zementart sowie die Temperatur des Spritzbetons und der Umgebung, beeinflusst. Die Zugabemenge des Wassers beim Trockenspritzverfahren ist ein weiterer wichtiger Parameter für die beschleunigende Wirkung.

Achtung:

Das Material ist sehr hygroskopisch und nimmt aus der Luft Feuchtigkeit auf. Hinweise zur Lagerung beachten!

Kombinierbarkeit

Eine sinnvolle Kombination ist mit folgenden Produkten möglich:

- Alle MasterEase[®]-, MasterGlenium[®]- und MasterRheobuild[®]-Typen (Fließmittel, Verzögerer/Fließmittel)
- MasterRoc[®] HCA 10 (Verzögerer bzw. Konsistenzregler)

Handhabung

Augen- und Hautkontakt vermeiden. Die üblichen Vorsichtsmassnahmen beim Umgang mit Chemikalien sind zu beachten.

Erste-Hilfe-Massnahmen

Nach Hautkontakt: Mit Wasser und Seife abwaschen und gut nachspülen. Nach Augenkontakt: Augen bei geöffnetem Lidspalt mehrere Minuten unter fliessendem Wasser spülen und Arzt konsultieren.

Ökologie

Nicht in das Grundwasser, in Gewässer oder die Kanalisation gelangen lassen, auch nicht in kleinen Mengen.

Sicherheitshinweise

Für detaillierte Angaben verlangen Sie bitte das aktuelle Sicherheitsdatenblatt (MSDS) direkt bei uns unter info-as.ch@masterbuilders.com oder im Customer Service Center in Holderbank, T +41 58 958 22 44.

Beratung

Für eine allfällige Beratung kontaktieren Sie den für Ihre Region zuständigen Technischen Verkaufsberater oder rufen Sie uns direkt in Holderbank an, T +41 58 958 22 44.

MasterRoc[®] SA 545

Nicht alkalihaltiger Erstarrungsbeschleuniger (BE/AF) für Spritzbeton; EN 934-5: T2

Produkt-Daten	
Chemische Basis	Gemisch aus anorganischen Salzen
Gleichmässigkeit	Homogenes Pulver
Farbe	Weisslich
Relative Dichte	1.7 ± 0.1 kg/dm ³
pH-Wert	Nicht anwendbar
Wasserlöslicher Chloridgehalt (Cl ⁻)	< 0.10 % Masseanteil ⁴⁾
Alkaligehalt (Na ₂ O-Äquivalent)	≤ 1.0 % Masseanteil ⁶⁾
Wassergefährdungsklasse	WGK I: Schwach wassergefährdend
Logistik	
Haltbarkeit	12 Monate
Lagerbedingungen	Originalgebinde bei + 5 °C bis + 30 °C Vor Feuchtigkeit und Verunreinigung schützen
Entsorgung	VeVA-Code: 06 03 14

Bemerkungen

⁴⁾ = Wenn der Chloridgehalt ≤ 0.10 % Massenanteil ist, darf das Zusatzmittel als «chloridfrei» bezeichnet werden.

⁶⁾ = Analyseergebnisse auf Anfrage

Artikel-Nr.	Lieferform	Inhalt	Lieferbereitschaft
50143828	Sack ¹⁾	25 kg	Auf Anfrage

¹⁾Palette = 60 Stk. × 25 kg



Rechtlicher Hinweis

Die Angaben in diesem Technischen Merkblatt beruhen auf dem derzeitigen Kenntnisstand der Master Builders Solutions Schweiz AG. Die Produktverarbeitung liegt in der alleinigen Verantwortung der Kundschaft und ist auf Bauobjekt, Verwendungszweck, die örtlichen Gegebenheiten sowie klimatische und andere äussere Einflüsse abzustimmen. Die Verantwortung für die Auswahl des Produktes liegt bei der Kundschaft. Von den Angaben in unseren Technischen Merkblättern abweichende Empfehlungen sind für uns nur verbindlich, wenn diese durch unseren Hauptsitz in Holderbank schriftlich bestätigt wurden. Unsere Allgemeinen Geschäftsbedingungen sind ein integrierender Bestandteil dieses Technischen Merkblattes.

MasterLife® ADH 157

Haftvermittler und Mörtelveredler

Anwendungsgebiet

- Haftbrücke auf mineralischen Untergründen
- Mörtelveredler für Flick- und Ausgleichsmörtel
- Veredler für Verputze und Unterlagsböden
- Vergütung von Vorlagemörtel

Wirkung

- Erhöht die Haftzugfestigkeit
- Erhöht die Dauerhaftigkeit
- Reduziert Schwindspannungen und Rissbildung

Besonderes

- Für Haftbrücken nie MasterLife® ADH 157 allein oder ohne Wasser verwenden. Für horizontale Flächen immer Zement und eventuell Sand zugeben.

• Achtung:

Eine angetrocknete Haftbrücke wirkt als Trennschicht.

(siehe folgende Tabelle)

Dosierung

Je nach Anwendungsart ist MasterLife® ADH 157 mit Wasser 1 : 1 bis 1 : 6 (Vol.-Teile) zu verdünnen. Dispersionen, Emulsionen und Suspensionen müssen vor der Entnahme oder dem Einsatz aus dem Gebinde gut aufgerührt werden.

Haftschlämme (Voranstrich):

1 Vol.-Teil MasterLife® ADH 157 mit 1 Vol.-Teil Wasser mischen. In diese Lösung wird soviel Zement gegeben, wie notwendig ist, um eine streichfähige Konsistenz zu erhalten. Diese Masse kann mittels Besen, Pinsel oder Bürste verarbeitet werden (im allgemeinen werden pro 1 Vol.-Teil Lösung ca. 2 Vol.-Teile Zement zugegeben). Verbrauch an MasterLife® ADH 157: ca. 0.1 kg/m².

Art der Anwendung	Schichtdicke	Verdünnung MasterLife® ADH 157: Wasser	Volumendosierung Zement : Sand	Verbrauch an MasterLife® ADH 157 pro m ²
Flick-, Haft- und Ausgleichsmörtel	0–10 mm	1 : 1	1 : 2 bis 1 : 3	d = 10 mm: ca. 1.0 kg
Verputz und Überzug • Flächenüberzug	> 10 mm 10–30 mm > 30 mm	1 : 2 1 : 3 1 : 4	1 : 2 bis 1 : 3 1 : 1 bis 1 : 4 1 : 2 bis 1 : 4	pro 10 mm: 0.5–1.0 kg
• Verputz auf glattem Beton	5–10 mm	1 : 1	1 : 2 bis 1 : 3	ca. 0.5–1.0 kg
• Verputz auf Mauerwerk	10 mm	1 : 4 bis 1 : 6	1 : 2	ca. 0.3–0.5 kg
• Verputz auf Kork- und Schaumstoffplatten	5 mm	1 : 2		ca. 0.4 kg
• Vorlagemörtel	50 mm	10–15% bezogen auf den Zementgehalt	1 : 3 bis 1 : 4	ca. 0.2–0.3 kg

MasterLife[®] ADH 157

Haftvermittler und Mörtelveredler

Verarbeitung

Untergrund

- Der Untergrund muss rau, sauber und tragfähig sein.
- Der Untergrund ist je nach Saugfähigkeit gut vorzunässen.
- Beim Auftrag der Haftbrücke und des veredelten Mörtels muss der Untergrund noch mattflecht sein.
- Zur Vergütung bzw. zur Erhöhung des Verschleisswiderstandes wird MasterLife[®] ADH 157 allen Mörteln, Überzügen und Verputzen zugegeben.

Umgebungsbedingungen

- Die Untergrund- und Umgebungstemperatur muss mindestens +5 °C betragen.

Applikation

- Mörtel, Überzüge und Verputze sind grundsätzlich nass in nass aufzutragen.
- Die Haftbrücke ist mit einem Besen in den Untergrund einzubürsten.
- Es ist darauf zu achten, dass nur soviel vorgestrichen wird, als vor Auftrocknen verputzt bzw. überzogen werden kann.
- Der Auftrag erfolgt bei Flick-, Haft- und Ausgleichsmörteln und bei Überzügen bis 30 mm in einem Arbeitsgang; der Mörtel wird alsdann abtalschert.
- Bei Verputzen wird MasterLife[®] ADH 157 nur dem ersten Anwurf beigegeben. Auf diesen nicht geglätteten, rauen Anwurf wird nach genügender Erhärtung der Grund- und Fertigputz in üblicher Weise und gewünschter Art und Struktur aufgetragen.

Nachbehandlung

Mörtel, Überzüge und Verputze sind nach den üblichen Bauregeln genügend lange feucht zu halten, sowie vor Sonne, Regen wie auch Frost solange zu schützen, bis die Erhärtung genügend fortgeschritten ist. Zu rasches Austrocknen kann auch bei Verwendung von MasterLife[®] ADH 157 zu Schwindrissen, zum «Verbrennen» und damit zu Absanden und mangelhafter Festigkeit führen.

Handhabung

Augen- und Hautkontakt vermeiden. Die üblichen Vorsichtsmassnahmen beim Umgang mit Chemikalien sind zu beachten.

Erste-Hilfe-Massnahmen

Nach Hautkontakt: Mit Wasser und Seife abwaschen und gut nachspülen. Nach Augenkontakt: Augen bei geöffnetem Lidspalt mehrere Minuten unter fließendem Wasser spülen und Arzt konsultieren.

Ökologie

Nicht in das Grundwasser, in Gewässer oder die Kanalisation gelangen lassen, auch nicht in kleinen Mengen.

- Gut geeignet für Minergie-ECO: ECO 2

Sicherheitshinweise

Für detaillierte Angaben verlangen Sie bitte das aktuelle Sicherheitsdatenblatt (MSDS) direkt bei uns unter info-as.ch@masterbuilders.com oder im Customer Service Center in Holderbank, T +41 58 958 22 44.

Beratung

Für eine allfällige Beratung kontaktieren Sie den für Ihre Region zuständigen Technischen Verkaufsberater oder rufen Sie uns direkt in Holderbank an, T +41 58 958 22 44.

MasterLife[®] ADH 157

Haftvermittler und Mörtelveredler

Produkt-Daten	
Chemische Basis	Wässrige Dispersion von Polymeren
Gleichmässigkeit	Homogene, leicht thixotrope Dispersion ³⁾
Farbe	Weiss
Relative Dichte	1.02 ± 0.02 kg/dm ³
Üblicher Feststoffgehalt	37.0 ± 1.9%
pH-Wert	8.5 ± 1
Wasserlöslicher Chloridgehalt (Cl ⁻)	< 0.10 % Masseanteil ⁴⁾
Alkaligehalt (Na ₂ O-Äquivalent)	≤ 0.5 % Masseanteil
Viskosität bei 20 °C (Brookfield)	< 400 mPa s
Wassergefährdungsklasse	WGK I: Schwach wassergefährdend
Logistik	
Haltbarkeit	12 Monate
Lagerbedingungen	Originalgebinde bei +5 °C bis +30 °C Vor direkter Sonnenbestrahlung und Frost schützen
Entsorgung	VeVA-Code: 08 04 16

Bemerkungen

³⁾ = Dispersionen, Emulsionen und Suspensionen können eine leichte Inhomogenität aufweisen und müssen deshalb vor der Entnahme oder dem Einsatz aus dem Gebinde aufgerührt werden.

⁴⁾ = Wenn der Chloridgehalt ≤ 0.10 % Massenanteil ist, darf das Zusatzmittel als «chloridfrei» bezeichnet werden.

Artikel-Nr.	Lieferform	Inhalt	Lieferbereitschaft
57755041	Container (IBC)	1000 kg	24h-Service
57755094	Fass	200 kg	24h-Service
57755147	Kanister ¹⁾	25 kg	24h-Service

¹⁾ Palette = 24 Stk. × 25 kg



Rechtlicher Hinweis

Die Angaben in diesem Technischen Merkblatt beruhen auf dem derzeitigen Kenntnisstand der Master Builders Solutions Schweiz AG. Die Produktverarbeitung liegt in der alleinigen Verantwortung der Kundschaft und ist auf Bauobjekt, Verwendungszweck, die örtlichen Gegebenheiten sowie klimatische und andere äussere Einflüsse abzustimmen. Die Verantwortung für die Auswahl des Produktes liegt bei der Kundschaft. Von den Angaben in unseren Technischen Merkblättern abweichende Empfehlungen sind für uns nur verbindlich, wenn diese durch unseren Hauptsitz in Holderbank schriftlich bestätigt wurden. Unsere Allgemeinen Geschäftsbedingungen sind ein integrierender Bestandteil dieses Technischen Merkblattes.

MasterSet[®] AC 410T

Mörtel-Schnellbinder

Anwendungsgebiet

- Schnellbindende Mörtel für Montagearbeiten (Verankern bzw. Versetzen von Dübeln, Eisenteilen, Schlaudern, Zementrohren, Schächten etc.)
- Schnellbindende Mörtel für Flickarbeiten in wasserführenden Gerinnen, Schächten etc.
- Schnellbindende Mörtel zum Trockenlegen von feuchtem Beton, Mauerwerk und Verputz
- Schnellbindende Mörtel für flächige Vor- und Abdichtungen im Tunnel- und Stollenbau
- Vordichten bei Wasserinfiltration
- «Stopfen» bei Wassereintrüben
- Erstellen von Durchlaufrinnen

Wirkung

- Beschleunigt den Abbindevorgang des Zementmörtels

Besonderes

- MasterSet[®] AC 410T greift Aluminium und Zink an.

Dosierung

Je nach Anwendungsart ist MasterSet[®] AC 410T mit Wasser 1:1 bis 1:4 (Vol.-Teile) zu verdünnen und als Anmachflüssigkeit zu verwenden. Für Spezialanwendungen ist MasterSet[®] AC 410T unverdünnt anzuwenden.

Verarbeitung

Untergrund

- Der Untergrund muss rau, sauber und tragfähig sein. Größere Unebenheiten müssen nachgearbeitet werden.
- Der Untergrund ist je nach Saugfähigkeit, aber während mindestens 6 Stunden vorzunässen.
- Beim Mörtelauftrag muss der Untergrund noch mattfeucht sein.

Applikation

Verankerungen und Versetzarbeiten

- Aussparungen oder gespitzte Löcher sind sauber auszuspielen, die zu verankernden oder zu versetzenden Gegenstände sind genau und gut zu fixieren. Ein Zement-Sand-Mörtel (2:1 Vol.-Teile) wird mit verdünntem MasterSet[®] AC 410T angemacht. Die Öffnungen sind mit dem angemachten Mörtel auszustreichen bzw. mit nicht zu dünnflüssigem Mörtel auszugießen.

Trockenlegung von feuchtem Beton, Mauerwerk und Verputz

- Einzelne Wasser-Austrittsstellen, z.B. Kiesnester, sind 5–10 cm in Tiefe und Breite auszuspitzen, gut auszuwaschen und mit MasterSet[®] AC 410T Zementteig abzudichten. Dazu wird MasterSet[®] AC 410T mit Wasser in einem festzulegenden Verhältnis verdünnt (1:1 bis 1:4 Vol.-Teile). Das Mischverhältnis ist mittels Vorversuch zu bestimmen. In einem geeigneten Gefäß wird das verdünnte MasterSet[®] AC 410T vorgelegt und unter ständigem Rühren wird Portlandzement eingestreut, bis eine breiarartige Masse entsteht. Dieser Zementteig ist unverzüglich von Hand und mit Handschuhen zu verarbeiten. Hartnäckige Wasseraustritte werden mittels Schlauch gefasst und mit MasterSet[®] AC 410T Zementteig überschichtet. Nach genügender Erhärtung wird der Schlauch herausgezogen und die Öffnung mit Mörtel aus Zement und unverdünntem MasterSet[®] AC 410T gestopft. Vollflächig nassendes Mauerwerk oder Beton werden nach gründlicher Reinigung mit einem dünnen Mörtel aus Zement und Sand (1:1 Vol.-Teile), angemacht mit verdünntem MasterSet[®] AC 410T, von 1–2 cm Dicke abgedichtet. Dringt noch Wasser durch, ist der Auftrag zu wiederholen, einzelne Stellen werden durch nochmaliges Überstreichen mit MasterSet[®] AC 410T Zementteig ohne Sandzusatz abgedichtet. Derartige Flächenvordichtungen sind stets mit einem Schlammputz zu versehen.

MasterSet[®] AC 410T

Mörtel-Schnellbinder

Nachbehandlung

Der zementgebundene Mörtel ist bei heissem Wetter, direkter Sonnenbestrahlung und starkem Wind vor dem raschen Austrocknen sowie vor Regen zu schützen. Die Nachbehandlung erfolgt durch Abdecken mit PVC-Folien oder feuchtem Jutegewebe.

Handhabung

Augen- und Hautkontakt vermeiden. Die üblichen Vorsichtsmassnahmen beim Umgang mit Chemikalien sind zu beachten.

Erste-Hilfe-Massnahmen

Nach Hautkontakt: Mit Wasser und Seife abwaschen und gut nachspülen. Nach Augenkontakt: Augen bei geöffnetem Lidspalt mehrere Minuten unter fliessendem Wasser spülen und Arzt konsultieren.

Ökologie

Nicht in das Grundwasser, in Gewässer oder die Kanalisation gelangen lassen, auch nicht in kleinen Mengen.

Sicherheitshinweise

Für detaillierte Angaben verlangen Sie bitte das aktuelle Sicherheitsdatenblatt (MSDS) direkt bei uns unter info-as.ch@masterbuilders.com oder im Customer Service Center in Holderbank, T +41 58 958 22 44.

Beratung

Für eine allfällige Beratung kontaktieren Sie den für Ihre Region zuständigen Technischen Verkaufsberater oder rufen Sie uns direkt in Holderbank an, T +41 58 958 22 44.

MasterSet[®] AC 410T

Mörtel-Schnellbinder

Produkt-Daten	
Chemische Basis	Wässrige Lösung von anorganischen Salzen
Gleichmässigkeit	Homogene, klare Lösung ¹⁾
Farbe	Gelb
Relative Dichte	1.24 ± 0.03 kg/dm ³
Üblicher Feststoffgehalt	26.0 ± 1.3 %
pH-Wert	> 14.0
Wasserlöslicher Chloridgehalt (Cl ⁻)	< 0.10 % Masseanteil ⁴⁾
Alkaligehalt (Na ₂ O-Äquivalent)	≤ 13.0 % Masseanteil
Viskosität bei 20 °C (Brookfield)	< 100 mPa s
Wassergefährdungsklasse	WGK I: Schwach wassergefährdend
Logistik	
Haltbarkeit	12 Monate
Lagerbedingungen	Originalgebinde bei - 10 °C bis + 30 °C Vor direkter Sonnenbestrahlung und Frost schützen
Entsorgung	VeVA-Code: 06 02 04

Bemerkungen

¹⁾ = Das Produkt kann einen leichten Bodensatz bzw. Ausfällung aufweisen.

⁴⁾ = Wenn der Chloridgehalt ≤ 0.10 % Massenanteil ist, darf das Zusatzmittel als «chloridfrei» bezeichnet werden.

Artikel-Nr.	Lieferform	Inhalt	Lieferbereitschaft
57753610	Container (IBC)	1000 kg	24h-Service
57753663	Fass	200 kg	24h-Service
57753716	Kanister ¹⁾	10 kg	24h-Service

¹⁾ Palette = 40 Stk. × 10 kg

Rechtlicher Hinweis

Die Angaben in diesem Technischen Merkblatt beruhen auf dem derzeitigen Kenntnisstand der Master Builders Solutions Schweiz AG. Die Produktverarbeitung liegt in der alleinigen Verantwortung der Kundschaft und ist auf Bauobjekt, Verwendungszweck, die örtlichen Gegebenheiten sowie klimatische und andere äussere Einflüsse abzustimmen. Die Verantwortung für die Auswahl des Produktes liegt bei der Kundschaft. Von den Angaben in unseren Technischen Merkblättern abweichende Empfehlungen sind für uns nur verbindlich, wenn diese durch unseren Hauptsitz in Holderbank schriftlich bestätigt wurden. Unsere Allgemeinen Geschäftsbedingungen sind ein integrierender Bestandteil dieses Technischen Merkblattes.

MasterSet[®] R 500

Erstarrungsverzögerer für langzeitverzögerte Mauermörtel (MM-VZ); EN 934-3: T3

Anwendungsgebiet

- Langzeitmörtel für das Vermauern von Backsteinen, Kalksandsteinen oder Zementsteinen

Wirkung

- Ermöglicht Offenzeiten von 12–72 Stunden
- Erübrigt die Mörtelherstellung auf der Baustelle
- Erspart kostspielige Installationen
- Ermöglicht eine gleichbleibende Mörtelqualität
- Verbessert die Verarbeitbarkeit durch plastifizierende Wirkung und Luftporenbildung
- Ermöglicht kellenfertige, geschmeidige Mischungen

Empfohlener Dosierbereich

0.6–2.0% bezogen auf den Zementgehalt
1.2% gilt als Richtwert für eine Verzögerung von 48 Stunden bei 20°C. Für längere Verzögerungen sind Vorversuche notwendig.

Zugabe

Die optimale Wirkung wird erzielt, wenn das Zusatzmittel gleich nach der ersten Wasserzugabe (60–80% des Grobwassers) beigefügt wird. Die Zugabe in die Trockenmischung ist zu vermeiden. Mit dem Start der Feinwasserdosierung sollte erst nach $\frac{2}{3}$ der Nassmischzeit begonnen werden. So kann ein allfälliges Überschusswasser im Beton vermieden werden. Zur Erreichung der optimalen Wirkung des Zusatzmittels empfehlen wir eine minimale Nassmischzeit von 45–60 Sekunden je nach Art und Typ des Mixers.

Besonderes

Die Wirksamkeit wird durch die Zugabemenge, die Temperatur, die Zementart, den Mehlkorngelhalt, den Wassergehalt (w/z-Wert), die Transportmethode etc. beeinflusst.

Handhabung

Augen- und Hautkontakt vermeiden. Die üblichen Vorsichtsmassnahmen beim Umgang mit Chemikalien sind zu beachten.

Erste-Hilfe-Massnahmen

Nach Hautkontakt: Mit Wasser und Seife abwaschen und gut nachspülen. Nach Augenkontakt: Augen bei geöffnetem Lidspalt mehrere Minuten unter fließendem Wasser spülen und Arzt konsultieren.

Ökologie

Nicht in das Grundwasser, in Gewässer oder die Kanalisation gelangen lassen, auch nicht in kleinen Mengen.

- Gütesiegel: Erfüllt die Umweltrichtlinien des FSHBZ.

Sicherheitshinweise

Für detaillierte Angaben verlangen Sie bitte das aktuelle Sicherheitsdatenblatt (MSDS) direkt bei uns unter info-as.ch@masterbuilders.com oder im Customer Service Center in Holderbank, T +41 58 958 22 44.

Beratung

Für eine allfällige Beratung kontaktieren Sie den für Ihre Region zuständigen Technischen Verkaufsberater oder rufen Sie uns direkt in Holderbank an, T +41 58 958 22 44.

MasterSet[®] R 500

Erstarrungsverzögerer für langzeitverzögerte Mauermörtel (MM-VZ); EN 934-3: T3

Produkt-Daten	
Chemische Basis	Wässrige Lösung von Gluconaten mit Zusätzen
Gleichmässigkeit	Homogene, klare, schaumbildende Lösung
Farbe	Bräunlich
Relative Dichte	1.16 ± 0.03 kg/dm ³
Üblicher Feststoffgehalt	32.5 ± 1.6 %
pH-Wert	5.0 ± 1.0
Wasserlöslicher Chloridgehalt (Cl ⁻)	< 0.10 % Masseanteil ⁴⁾
Alkaligehalt (Na ₂ O-Äquivalent)	≤ 4.3 % Masseanteil ⁶⁾
Viskosität bei 20 °C (Brookfield)	< 100 mPa s
Wassergefährdungsklasse	WGK I: Schwach wassergefährdend
Logistik	
Haltbarkeit	24 Monate
Lagerbedingungen	Originalgebinde bei +5 °C bis +30 °C Vor direkter Sonnenbestrahlung und Frost schützen
Entsorgung	VeVA-Code: 07 01 01

Bemerkungen

⁴⁾ = Wenn der Chloridgehalt ≤ 0.10 % Massenanteil ist, darf das Zusatzmittel als «chloridfrei» bezeichnet werden.

⁶⁾ = Analysenergebnisse auf Anfrage

Artikel-Nr.	Lieferform	Inhalt	Lieferbereitschaft
57752126	Container (IBC)	1000 kg	24h-Service
57752179	Fass	200 kg	24h-Service
57752232	Kanister	10 kg	48h-Service



Rechtlicher Hinweis

Die Angaben in diesem Technischen Merkblatt beruhen auf dem derzeitigen Kenntnisstand der Master Builders Solutions Schweiz AG. Die Produktverarbeitung liegt in der alleinigen Verantwortung der Kundschaft und ist auf Bauobjekt, Verwendungszweck, die örtlichen Gegebenheiten sowie klimatische und andere äussere Einflüsse abzustimmen. Die Verantwortung für die Auswahl des Produktes liegt bei der Kundschaft. Von den Angaben in unseren Technischen Merkblättern abweichende Empfehlungen sind für uns nur verbindlich, wenn diese durch unseren Hauptsitz in Holderbank schriftlich bestätigt wurden. Unsere Allgemeinen Geschäftsbedingungen sind ein integrierender Bestandteil dieses Technischen Merkblattes.

MasterFinish[®] FW 323

Hochwertiges emissionsarmes Spezialwachs für Sonderaufgaben im Betonbau

Anwendungsgebiet

- Fertigteilwerk
- Stark saugende Holz- und Pressspannschalungen
- Kunststoffvergütete Mehrschichtplatten
- Kunststoff-Matrizen
- Temporärer Rostschutz für Stahlschalungen, Baumaschinen und Geräte
- Beheizte Schalungen

Eigenschaften

- Pastös
- Applizierbar durch Streichen
- Keine Wartezeit (Ablüfzeit) nach dem Auftrag notwendig
- Auch bei winterlichen Temperaturen (ab -5°C) leicht applizierbar
- Einsetzbar für beheizte Schalungen bis 100°C

Wirkung

- Ermöglicht sehr gute Oberflächen insbesondere bei anspruchsvoll geformten Schalungsgeometrien.
- Bildet einen wasserbeständigen Film, der gegen Regenbeanspruchung sehr gut beständig ist.
- Verhindert die Korrosion von Metallteilen bei der Lagerung und während des Transportes durch einen robusten Wachsfilm mit Korrosionsschutzadditiven.

Verarbeitung

- Ist gebrauchsfertig und wird unverdünnt mittels Pinsel, Lappen oder Bürste auf die vorgereinigte, trockene Schalung gleichmässig, dünn aufgetragen.
- Ein Überschuss an Wachs sollte hierbei vermieden werden.
- Als Korrosionsschutz für die Lagerung und den Transport von Stahlschalungen sollte der Schalwachs satt aufgetragen werden.

Besonderes

- Ein übermässiger Auftrag von Trennmittel kann einen negativen Effekt auf die Oberflächenqualität haben.
- Darf keinesfalls mit anderen Trennmitteln vermischt werden!

- Die Arbeitsgeräte müssen bei einem Produktwechsel vorgängig gereinigt werden.
- Um eine Verträglichkeit mit den diversen mit Trennmittel in Kontakt kommenden Schalungs- und Einlagematerialien sicherzustellen, sind Versuche zu empfehlen.
- Beim Einsatz von Schalwachs kann es zu Haftungsproblemen bei Nachfolgebeschichtungen (z.B. Putzen und Farbanstrichen) kommen. Vorversuche sind hier unbedingt erforderlich.

Handhabung

Augen- und Hautkontakt vermeiden. Die üblichen Vorsichtsmassnahmen beim Umgang mit Chemikalien sind zu beachten.

Erste-Hilfe-Massnahmen

Nach Hautkontakt: Mit Wasser und Seife abwaschen und gut nachspülen. Nach Augenkontakt: Augen bei geöffnetem Lidspalt mehrere Minuten unter fliessendem Wasser spülen und Arzt konsultieren.

Ökologie

Nicht in das Grundwasser, in Gewässer oder die Kanalisation gelangen lassen, auch nicht in kleinen Mengen.

Sicherheitshinweise

Für detaillierte Angaben verlangen Sie bitte das aktuelle Sicherheitsdatenblatt (MSDS) direkt bei uns unter info-as.ch@masterbuilders.com oder im Customer Service Center in Holderbank, T +41 58 958 22 44.

Beratung

Für eine allfällige Beratung kontaktieren Sie den für Ihre Region zuständigen Technischen Verkaufsberater oder rufen Sie uns direkt in Holderbank an, T +41 58 958 22 44.

MasterFinish[®] FW 323

Hochwertiges emissionsarmes Spezialwachs für Sonderaufgaben im Betonbau

Produkt-Daten	
Chemische Basis	Wachssystem mit Korrosionsschutzadditiven
Gleichmässigkeit	Homogene Paste
Farbe	Hellgelb
Relative Dichte	0.85 ± 0.02 kg/dm ³
Flammpunkt	> 110°C
Wassergefährdungsklasse	WGK I: Schwach wassergefährdend
Verarbeitungstemperatur	Ab -5°C
Logistik	
Haltbarkeit	12 Monate
Lagerbedingungen	Originalgebinde bei +5°C bis +30°C Vor direkter Sonnenbestrahlung und Frost schützen
Entsorgung	VeVA-Code: 12 01 07

Artikel-Nr.	Lieferform	Inhalt	Lieferbereitschaft
50787398	Eimer ¹⁾	15 l	Auf Anfrage

¹⁾Palette = 33 Stk. × 15 l

Rechtlicher Hinweis

Die Angaben in diesem Technischen Merkblatt beruhen auf dem derzeitigen Kenntnisstand der Master Builders Solutions Schweiz AG. Die Produktverarbeitung liegt in der alleinigen Verantwortung der Kundschaft und ist auf Bauobjekt, Verwendungszweck, die örtlichen Gegebenheiten sowie klimatische und andere äussere Einflüsse abzustimmen. Die Verantwortung für die Auswahl des Produktes liegt bei der Kundschaft. Von den Angaben in unseren Technischen Merkblättern abweichende Empfehlungen sind für uns nur verbindlich, wenn diese durch unseren Hauptsitz in Holderbank schriftlich bestätigt wurden. Unsere Allgemeinen Geschäftsbedingungen sind ein integrierender Bestandteil dieses Technischen Merkblattes.

MasterFinish[®] MPT 299

Mischer- und Maschinenschutz

Anwendungsgebiet

- Schutz von Misch- und Transportgeräten (Fahrmischer, Krankübel, Umschlaggerät, etc.)
- Gleithilfe für asphaltverarbeitende Industrie (Einbaufertiger, Fahrzeuge, etc.)

Eigenschaften

- Ohne flüchtige organische Bestandteile (Volatile organic compound = VOC)
- Universell einsetzbar
- Applizierbar durch Sprühen und Streichen
- Durch Korrosionsschutz-Inhibitoren im Produkt wird einer Korrosion entgegengewirkt
- Duftet nach Limonen

Wirkung

- Verhindert das Festbacken von Beton und Mörtel.
- Bei konstanter Anwendung wird bereits erhärteter Beton oder Mörtel unterwandert und abgelöst.

Verarbeitung

- Ist gebrauchsfertig und wird unverdünnt mittels Sprühgerät gleichmässig, dünn aufgetragen.
- Kann sofort nach der Nassreinigung eingesetzt werden.

Besonderes

- Darf keinesfalls mit anderen Trennmitteln vermischt werden!
- Die Arbeitsgeräte müssen bei einem Produktwechsel vorgängig gereinigt werden.
- Um eine Verträglichkeit mit den diversen mit dem Mischer-schutz in Kontakt kommenden Materialien sicherzustellen, sind Versuche zu empfehlen.

Handhabung

Augen- und Hautkontakt vermeiden. Die üblichen Vorsichtsmassnahmen beim Umgang mit Chemikalien sind zu beachten.

Erste-Hilfe-Massnahmen

Nach Hautkontakt: Mit Wasser und Seife abwaschen und gut nachspülen. Nach Augenkontakt: Augen bei geöffnetem Lidspalt mehrere Minuten unter fliessendem Wasser spülen und Arzt konsultieren.

Ökologie

Nicht in das Grundwasser, in Gewässer oder die Kanalisation gelangen lassen, auch nicht in kleinen Mengen.

Sicherheitshinweise

Für detaillierte Angaben verlangen Sie bitte das aktuelle Sicherheitsdatenblatt (MSDS) direkt bei uns unter info-as.ch@masterbuilders.com oder im Customer Service Center in Holderbank, T +41 58 958 22 44.

Beratung

Für eine allfällige Beratung kontaktieren Sie den für Ihre Region zuständigen Technischen Verkaufsberater oder rufen Sie uns direkt in Holderbank an, T +41 58 958 22 44.

MasterFinish[®] MPT 299

Mischer- und Maschinenschutz

Produkt-Daten	
Chemische Basis	Modifiziertes Mineralöl
Gleichmässigkeit	Homogene, klare Flüssigkeit
Farbe	Gelblich
Relative Dichte	0.81 ± 0.02 kg/dm ³
Flammpunkt	> 180 °C
Wassergefährdungsklasse	WGK I: Schwach wassergefährdend
Verbrauch	1 Liter reicht für ca. 30–40 m ²
Verarbeitungstemperatur	Ab –5 °C
Logistik	
Haltbarkeit	12 Monate
Lagerbedingungen	Originalgebinde bei +5 °C bis +30 °C Vor direkter Sonnenbestrahlung und Frost schützen
Entsorgung	VeVA-Code: 12 01 07

Artikel-Nr.	Lieferform	Inhalt	Lieferbereitschaft
51265722	Container (IBC)	1000 l	24h-Service
57026663	Fass	210 l	24h-Service
51265828	Kanister ¹⁾	20 l	48h-Service

¹⁾Palette = 24 Stk. × 20 l

Rechtlicher Hinweis

Die Angaben in diesem Technischen Merkblatt beruhen auf dem derzeitigen Kenntnisstand der Master Builders Solutions Schweiz AG. Die Produktverarbeitung liegt in der alleinigen Verantwortung der Kundschaft und ist auf Bauobjekt, Verwendungszweck, die örtlichen Gegebenheiten sowie klimatische und andere äussere Einflüsse abzustimmen. Die Verantwortung für die Auswahl des Produktes liegt bei der Kundschaft. Von den Angaben in unseren Technischen Merkblättern abweichende Empfehlungen sind für uns nur verbindlich, wenn diese durch unseren Hauptsitz in Holderbank schriftlich bestätigt wurden. Unsere Allgemeinen Geschäftsbedingungen sind ein integrierender Bestandteil dieses Technischen Merkblattes.

MasterFinish[®] MPT 349

Biologisch leicht abbaubarer Mischerschutz auf reiner Pflanzenölbasis

Anwendungsgebiet

- Schutz von Misch- und Transportgeräten (Fahrnischer, Krankübel, Umschlaggerät, etc.)
- Gleithilfe für asphaltverarbeitende Industrie (Einbaufertiger, Fahrzeuge, etc.)

Eigenschaften

- Ohne flüchtige organische Bestandteile (Volatile organic compound = VOC)
- Leicht biologisch abbaubar
- Guter Korrosionsschutz
- Keine Luftherhöhung im Beton
- Bei den meisten Gummisorten keine Quellung feststellbar
- Leicht versprühbar

Wirkung

- Verhindert das Festbacken von Beton und Mörtel.
- Bei konstanter Anwendung wird bereits erhärteter Beton oder Mörtel unterwandert und abgelöst.

Verarbeitung

- Ist gebrauchsfertig und wird unverdünnt mittels Sprühgerät gleichmässig, dünn aufgetragen.
- Kann sofort nach der Nassreinigung eingesetzt werden.

Besonderes

- Darf keinesfalls mit anderen Trennmitteln vermischt werden!
- Die Arbeitsgeräte müssen bei einem Produktwechsel vorgängig gereinigt werden.
- Um eine Verträglichkeit mit den diversen mit dem Mischerschutz in Kontakt kommenden Materialien sicherzustellen, sind Versuche zu empfehlen.

Handhabung

Augen- und Hautkontakt vermeiden. Die üblichen Vorsichtsmassnahmen beim Umgang mit Chemikalien sind zu beachten.

Erste-Hilfe-Massnahmen

Nach Hautkontakt: Mit Wasser und Seife abwaschen und gut nachspülen. Nach Augenkontakt: Augen bei geöffnetem Lidspalt mehrere Minuten unter fliessendem Wasser spülen und Arzt konsultieren.

Ökologie

Nicht in das Grundwasser, in Gewässer oder die Kanalisation gelangen lassen, auch nicht in kleinen Mengen.

- Leicht biologisch abbaubar nach OECD 301 B.

Sicherheitshinweise

Für detaillierte Angaben verlangen Sie bitte das aktuelle Sicherheitsdatenblatt (MSDS) direkt bei uns unter info-as.ch@masterbuilders.com oder im Customer Service Center in Holderbank, T +41 58 958 22 44.

Beratung

Für eine allfällige Beratung kontaktieren Sie den für Ihre Region zuständigen Technischen Verkaufsberater oder rufen Sie uns direkt in Holderbank an, T +41 58 958 22 44.

MasterFinish[®] MPT 349

Biologisch leicht abbaubarer Mischerschutz auf reiner Pflanzenölbasis

Produkt-Daten	
Chemische Basis	Pflanzenöl
Gleichmässigkeit	Homogene, klare Flüssigkeit
Farbe	Gelblich
Relative Dichte	0.90 ± 0.02 kg/dm ³
Flammpunkt	> 190 °C
Wassergefährdungsklasse	WGK I: Schwach wassergefährdend
Biologische Abbaubarkeit	Leicht biologisch abbaubar (OECD 301 B)
Verbrauch	1 Liter reicht für ca. 30–40 m ²
Verarbeitungstemperatur	Ab –5 °C
Logistik	
Haltbarkeit	12 Monate
Lagerbedingungen	Originalgebinde bei +5 °C bis +30 °C Vor direkter Sonnenbestrahlung und Frost schützen
Entsorgung	VeVA-Code: 12 01 19

Artikel-Nr.	Lieferform	Inhalt	Lieferbereitschaft
50243196	Container (IBC)	1000 l	24h-Service
50243199	Fass	200 l	24h-Service
50243214	Kanister ¹⁾	20 l	48h-Service

¹⁾Palette = 24 Stk. × 20 l

Rechtlicher Hinweis

Die Angaben in diesem Technischen Merkblatt beruhen auf dem derzeitigen Kenntnisstand der Master Builders Solutions Schweiz AG. Die Produktverarbeitung liegt in der alleinigen Verantwortung der Kundschaft und ist auf Bauobjekt, Verwendungszweck, die örtlichen Gegebenheiten sowie klimatische und andere äussere Einflüsse abzustimmen. Die Verantwortung für die Auswahl des Produktes liegt bei der Kundschaft. Von den Angaben in unseren Technischen Merkblättern abweichende Empfehlungen sind für uns nur verbindlich, wenn diese durch unseren Hauptsitz in Holderbank schriftlich bestätigt wurden. Unsere Allgemeinen Geschäftsbedingungen sind ein integrierender Bestandteil dieses Technischen Merkblattes.

MasterFinish[®] RL 201

Biologisch leicht abbaubare wasserbasierte Trennmittelemulsion

Anwendungsgebiet

- Fertigteilwerk
- Ortbeton
- Sichtbeton
- Holzschalungen
- Kunststoffvergütete Mehrschichtplatten
- Kunststoff-Matrizen
- Stahlschalungen
- Beheizte Schalungen
- Für schwach- und nichtsaugende Schalungen

Eigenschaften

- Enthält weder Lösemittel noch Mineralöl
- Emulsion
- Leicht biologisch abbaubar
- Universell einsetzbar
- Applizierbar durch Sprühen und Streichen
- Einsetzbar für beheizte Schalungen bis 60 °C

Wirkung

- Ermöglicht ausgezeichnete Sichtbetonoberflächen.
- Ermöglicht poren- und lunkerarme Betonoberflächen.
- Bildet einen wasserbeständigen Film, der gegen Regenbeanspruchung gut beständig ist.
- Erzielt eine äusserst effiziente Trennwirkung zwischen dem erhärteten Beton bzw. Mörtel und der Schalung. Dadurch wird das Entschalen und Reinigen der Schalungen erleichtert und es sind schönere Sichtbetonoberflächen möglich.

Verarbeitung

- Ist gebrauchsfertig und wird unverdünnt mittels Sprühgerät, Pinsel oder Lappen auf die vorgereinigte, trockene Schalung gleichmässig, dünn aufgetragen.
- Nach dem Auftrag ist eine Abluftzeit von 10–15 Minuten (abhängig von der Temperatur, Luftfeuchtigkeit und Luftbewegung) einzuhalten. Es resultiert ein transparenter, wasserbeständiger Film, der auch gegen Regenbeanspruchung gut beständig ist.
- Galvanisierte (z.B. verzinkte) Metallteile können angegriffen werden.
- Holzschalungen sind vor dem ersten Einsatz mit Zementschlämme zu behandeln, damit der Holzzucker aus der obersten Schicht entfernt wird.

Besonderes

- Ein übermässiger Auftrag von Trennmittel kann einen negativen Effekt auf die Oberflächenqualität haben.
- Darf keinesfalls mit anderen Trennmitteln vermischt werden!
- Die Arbeitsgeräte müssen bei einem Produktwechsel vorgängig gereinigt werden.
- In manchen/einzelnen Fällen können einkomponentige Beschichtungen und Gummi angelöst werden.
- Um eine Verträglichkeit mit den diversen mit Trennmittel in Kontakt kommenden Schalungs- und Einlagematerialien sicherzustellen, sind Versuche zu empfehlen.

Handhabung

Augen- und Hautkontakt vermeiden. Die üblichen Vorsichtsmassnahmen beim Umgang mit Chemikalien sind zu beachten.

Erste-Hilfe-Massnahmen

Nach Hautkontakt: Mit Wasser und Seife abwaschen und gut nachspülen. Nach Augenkontakt: Augen bei geöffnetem Lidspalt mehrere Minuten unter fliessendem Wasser spülen und Arzt konsultieren.

Ökologie

- Nicht in das Grundwasser, in Gewässer oder die Kanalisation gelangen lassen, auch nicht in kleinen Mengen.
- Leicht biologisch abbaubar nach OECD 301 B.
- Sehr gut geeignet für Minergie-(A-/P-)ECO: I.Priorität ecoBKP/ecoDevis

Sicherheitshinweise

Für detaillierte Angaben verlangen Sie bitte das aktuelle Sicherheitsdatenblatt (MSDS) direkt bei uns unter info-as.ch@masterbuilders.com oder im Customer Service Center in Holderbank, T +41 58 958 22 44.

Beratung

Für eine allfällige Beratung kontaktieren Sie den für Ihre Region zuständigen Technischen Verkaufsberater oder rufen Sie uns direkt in Holderbank an, T +41 58 958 22 44.

MasterFinish[®] RL 201

Biologisch leicht abbaubare wasserbasierte Trennmittelemulsion

Produkt-Daten	
Chemische Basis	Wässrige Emulsion pflanzlicher Öle
Gleichmässigkeit	Homogene Emulsion ³⁾
Farbe	Weiss
Relative Dichte	0.97 ± 0.02 kg/dm ³
pH-Wert	8.5 ± 1.0
Flammpunkt	> 185 °C
Wassergefährdungsklasse	WGK I: Schwach wassergefährdend
Biologische Abbaubarkeit	Leicht biologisch abbaubar (OECD 301 B)
Verbrauch	1 Liter reicht für ca. 85 – 125 m ²
Verarbeitungstemperatur	Ab + 5 °C
Logistik	
Haltbarkeit	9 Monate
Lagerbedingungen	Originalgebinde bei + 5 °C bis + 30 °C Vor direkter Sonnenbestrahlung und Frost schützen
Entsorgung	VeVA-Code: 12 01 09

Bemerkungen

³⁾ = Dispersionen, Emulsionen und Suspensionen können eine leichte Inhomogenität aufweisen und müssen deshalb vor der Entnahme oder dem Einsatz aus dem Gebinde aufgerührt werden.

Artikel-Nr.	Lieferform	Inhalt	Lieferbereitschaft
54327056	Container (IBC)	1000 l	24h-Service
51213199	Fass	200 l	24h-Service
50200424	Kanister ¹⁾	20 l	48h-Service

¹⁾ Palette = 24 Stk. × 20 l



Rechtlicher Hinweis

Die Angaben in diesem Technischen Merkblatt beruhen auf dem derzeitigen Kenntnisstand der Master Builders Solutions Schweiz AG. Die Produktverarbeitung liegt in der alleinigen Verantwortung der Kundschaft und ist auf Bauobjekt, Verwendungszweck, die örtlichen Gegebenheiten sowie klimatische und andere äussere Einflüsse abzustimmen. Die Verantwortung für die Auswahl des Produktes liegt bei der Kundschaft. Von den Angaben in unseren Technischen Merkblättern abweichende Empfehlungen sind für uns nur verbindlich, wenn diese durch unseren Hauptsitz in Holderbank schriftlich bestätigt wurden. Unsere Allgemeinen Geschäftsbedingungen sind ein integrierender Bestandteil dieses Technischen Merkblattes.

MasterFinish[®] RL 211

Biologisch leicht abbaubare wasserbasierte Trennmittelemulsion

Anwendungsgebiet

- Fertigteilwerk
- Ortbeton
- Sichtbeton
- Holzschalungen
- Kunststoffvergütete Mehrschichtplatten
- Kunststoff-Matrizen
- Stahlschalungen
- Beheizte Schalungen

Eigenschaften

- Enthält weder Lösemittel noch Mineralöl
- Emulsion
- Leicht biologisch abbaubar
- Universell einsetzbar
- Applizierbar durch Sprühen und Streichen
- Einsetzbar für beheizte Schalungen bis 60 °C

Wirkung

- Ermöglicht ausgezeichnete Sichtbetonoberflächen.
- Ermöglicht poren- und lunckerarme Betonoberflächen.
- Bildet einen wasserbeständigen Film, der gegen Regenbeanspruchung gut beständig ist.
- Erzielt eine äusserst effiziente Trennwirkung zwischen dem erhärteten Beton bzw. Mörtel und der Schalung. Dadurch wird das Entschalen und Reinigen der Schalungen erleichtert und es sind schönere Sichtbetonoberflächen möglich.

Verarbeitung

- Ist gebrauchsfertig und wird unverdünnt mittels Sprühgerät, Pinsel oder Lappen auf die vorgereinigte, trockene Schalung gleichmässig, dünn aufgetragen.
- Nach dem Auftrag ist eine Abluftzeit von 10–15 Minuten (abhängig von der Temperatur, Luftfeuchtigkeit und Luftbewegung) einzuhalten. Es resultiert ein transparenter, wasserbeständiger Film, der auch gegen Regenbeanspruchung gut beständig ist.
- Galvanisierte (z.B. verzinkte) Metallteile können angegriffen werden.
- Holzschalungen sind vor dem ersten Einsatz mit Zementschlämme zu behandeln, damit der Holzzucker aus der obersten Schicht entfernt wird.

Besonderes

- Ein übermässiger Auftrag von Trennmittel kann einen negativen Effekt auf die Oberflächenqualität haben.
- Darf keinesfalls mit anderen Trennmitteln vermischt werden!
- Die Arbeitsgeräte müssen bei einem Produktwechsel vorgängig gereinigt werden.
- In manchen/einzelnen Fällen können einkomponentige Beschichtungen und Gummi angelöst werden.
- Um eine Verträglichkeit mit den diversen mit Trennmittel in Kontakt kommenden Schalungs- und Einlagematerialien sicherzustellen, sind Versuche zu empfehlen.

Handhabung

Augen- und Hautkontakt vermeiden. Die üblichen Vorsichtsmassnahmen beim Umgang mit Chemikalien sind zu beachten.

Erste-Hilfe-Massnahmen

Nach Hautkontakt: Mit Wasser und Seife abwaschen und gut nachspülen. Nach Augenkontakt: Augen bei geöffnetem Lidspalt mehrere Minuten unter fliessendem Wasser spülen und Arzt konsultieren.

Ökologie

Nicht in das Grundwasser, in Gewässer oder die Kanalisation gelangen lassen, auch nicht in kleinen Mengen.

- Leicht biologisch abbaubar nach OECD 301 B.
- Gut geeignet für Minergie-ECO: ECO I

Sicherheitshinweise

Für detaillierte Angaben verlangen Sie bitte das aktuelle Sicherheitsdatenblatt (MSDS) direkt bei uns unter info-as.ch@masterbuilders.com oder im Customer Service Center in Holderbank, T +41 58 958 22 44.

Beratung

Für eine allfällige Beratung kontaktieren Sie den für Ihre Region zuständigen Technischen Verkaufsberater oder rufen Sie uns direkt in Holderbank an, T +41 58 958 22 44.

MasterFinish[®] RL 211

Biologisch leicht abbaubare wasserbasierte Trennmittelemulsion

Produkt-Daten	
Chemische Basis	Wässrige Emulsion pflanzlicher Öle
Gleichmässigkeit	Homogene Emulsion ³⁾
Farbe	Weiss
Relative Dichte	0.96 ± 0.02 kg/dm ³
pH-Wert	8.5 ± 1.0
Flammpunkt	> 190 °C
Wassergefährdungsklasse	WGK I: Schwach wassergefährdend
Biologische Abbaubarkeit	Leicht biologisch abbaubar (OECD 301 B)
Verbrauch	1 Liter reicht für ca. 85 – 125 m ²
Verarbeitungstemperatur	Ab + 5 °C
Logistik	
Haltbarkeit	9 Monate
Lagerbedingungen	Originalgebinde bei + 5 °C bis + 30 °C Vor direkter Sonnenbestrahlung und Frost schützen
Entsorgung	VeVA-Code: 12 01 09

Bemerkungen

³⁾ = Dispersionen, Emulsionen und Suspensionen können eine leichte Inhomogenität aufweisen und müssen deshalb vor der Entnahme oder dem Einsatz aus dem Gebinde aufgerührt werden.

Artikel-Nr.	Lieferform	Inhalt	Lieferbereitschaft
50380487	Container (IBC)	1000 l	24h-Service
50329857	Fass	200 l	24h-Service
50297884	Kanister ¹⁾	20 l	48h-Service

¹⁾ Palette = 24 Stk. × 20 l



Rechtlicher Hinweis

Die Angaben in diesem Technischen Merkblatt beruhen auf dem derzeitigen Kenntnisstand der Master Builders Solutions Schweiz AG. Die Produktverarbeitung liegt in der alleinigen Verantwortung der Kundschaft und ist auf Bauobjekt, Verwendungszweck, die örtlichen Gegebenheiten sowie klimatische und andere äussere Einflüsse abzustimmen. Die Verantwortung für die Auswahl des Produktes liegt bei der Kundschaft. Von den Angaben in unseren Technischen Merkblättern abweichende Empfehlungen sind für uns nur verbindlich, wenn diese durch unseren Hauptsitz in Holderbank schriftlich bestätigt wurden. Unsere Allgemeinen Geschäftsbedingungen sind ein integrierender Bestandteil dieses Technischen Merkblattes.

MasterFinish[®] RL 310

Universelles Trennmittel mit Trinkwasserzulassung

Anwendungsgebiet

- Trennmittel für den Baustelleneinsatz
- Fertigteilwerk
- Ortbeton
- Holzschalungen
- Kunststoffvergütete Mehrschichtplatten
- Kunststoff-Matrizen
- Stahlschalungen
- Beheizte Schalungen

Eigenschaften

- Ohne flüchtige organische Bestandteile (Volatile organic compound = VOC)
- Trinkwasserzulassung
- Applizierbar durch Sprühen und Streichen
- Keine Wartezeit (Ablüfzeit) nach dem Auftrag notwendig
- Einsetzbar für beheizte Schalungen bis 80 °C

Wirkung

- Ermöglicht gute Oberflächen.
- Bildet einen wasserbeständigen Film, der gegen Regenbeanspruchung gut beständig ist.
- Bewirkt eine chemisch-physikalische Trennung des erhärteten Betons bzw. Mörtels von der Schalung. Dadurch wird das Entschalen und Reinigen der Schalung erleichtert.

Verarbeitung

- Ist gebrauchsfertig und wird unverdünnt mittels Sprühgerät, Pinsel oder Lappen auf die vorgereinigte, trockene Schalung gleichmässig, dünn aufgetragen.
- Greift bei üblicher Fertigungsweise Schaum- und Kunststoffe, wie z.B. Styropor, nicht an.
- Bei sachgemässen dünnen, gleichmässigen Auftrag wird die Haftung von Nachfolgebeschichtungen (z.B. Putzen und Farbanstrichen) nicht beeinträchtigt.
- Holzschalungen sind vor dem ersten Einsatz mit Zementschlämme zu behandeln, damit der Holzzucker aus der obersten Schicht entfernt wird.

Besonderes

- Ein übermässiger Auftrag von Trennmittel kann einen negativen Effekt auf die Oberflächenqualität haben.
- Darf keinesfalls mit anderen Trennmitteln vermischt werden!
- Die Arbeitsgeräte müssen bei einem Produktwechsel vorgängig gereinigt werden.
- Um eine Verträglichkeit mit den diversen mit Trennmittel in Kontakt kommenden Schalungs- und Einlagematerialien sicherzustellen, sind Versuche zu empfehlen.

Handhabung

Augen- und Hautkontakt vermeiden. Die üblichen Vorsichtsmassnahmen beim Umgang mit Chemikalien sind zu beachten.

Erste-Hilfe-Massnahmen

Nach Hautkontakt: Mit Wasser und Seife abwaschen und gut nachspülen. Nach Augenkontakt: Augen bei geöffnetem Lidspalt mehrere Minuten unter fließendem Wasser spülen und Arzt konsultieren.

Ökologie

Nicht in das Grundwasser, in Gewässer oder die Kanalisation gelangen lassen, auch nicht in kleinen Mengen.

Sicherheitshinweise

Für detaillierte Angaben verlangen Sie bitte das aktuelle Sicherheitsdatenblatt (MSDS) direkt bei uns unter info-as.ch@masterbuilders.com oder im Customer Service Center in Holderbank, T +41 58 958 22 44.

Beratung

Für eine allfällige Beratung kontaktieren Sie den für Ihre Region zuständigen Technischen Verkaufsberater oder rufen Sie uns direkt in Holderbank an, T +41 58 958 22 44.

Prüfzeugnis

Trinkwasserzulassung Hygiene-Institut Gelsenkirchen

MasterFinish[®] RL 310

Universelles Trennmittel mit Trinkwasserzulassung

Produkt-Daten	
Chemische Basis	Modifiziertes Mineralöl
Gleichmässigkeit	Homogene, klare Flüssigkeit
Farbe	Farblos bis gelblich
Relative Dichte	0.81 ± 0.02 kg/dm ³
Flammpunkt	> 170 °C
Wassergefährdungsklasse	WGK I: Schwach wassergefährdend
Trinkwasserzulassung	Prüfzeugnis Hygiene-Institut Gelsenkirchen
Verbrauch	1 Liter reicht für ca. 55–85 m ²
Verarbeitungstemperatur	Ab –5 °C
Logistik	
Haltbarkeit	12 Monate
Lagerbedingungen	Originalgebinde bei +5 °C bis +30 °C Vor direkter Sonnenbestrahlung und Frost schützen
Entsorgung	VeVA-Code: 12 01 07

Artikel-Nr.	Lieferform	Inhalt	Lieferbereitschaft
51266358	Container (IBC)	1000 l	24h-Service
57026716	Fass	210 l	24h-Service
51266464	Kanister ¹⁾	20 l	48h-Service

¹⁾Palette = 24 Stk. × 20 l

Rechtlicher Hinweis

Die Angaben in diesem Technischen Merkblatt beruhen auf dem derzeitigen Kenntnisstand der Master Builders Solutions Schweiz AG. Die Produktverarbeitung liegt in der alleinigen Verantwortung der Kundschaft und ist auf Bauobjekt, Verwendungszweck, die örtlichen Gegebenheiten sowie klimatische und andere äussere Einflüsse abzustimmen. Die Verantwortung für die Auswahl des Produktes liegt bei der Kundschaft. Von den Angaben in unseren Technischen Merkblättern abweichende Empfehlungen sind für uns nur verbindlich, wenn diese durch unseren Hauptsitz in Holderbank schriftlich bestätigt wurden. Unsere Allgemeinen Geschäftsbedingungen sind ein integrierender Bestandteil dieses Technischen Merkblattes.

MasterKure[®] IIIWB

Temporärer Verdunstungsschutz für frische Mörtel- und Betonoberflächen

Anwendungsgebiet

- Vermindert die Verdunstung der Feuchtigkeit von frischen Mörtel- und Betonoberflächen.
- Typische Einsatzgebiete sind z.B. temporärer Verdunstungsschutz bei Einsatz von Monobeton, UHFB-Flächen und Industrieböden als Zwischennachbehandlungsmittel.
- Glätthilfe für die Oberflächenendbearbeitung.

Eigenschaften

- Enthält weder Lösemittel noch Mineralöl

Wirkung

- Bildet auf der Oberfläche des Betons einen monomolekularen Film, der eine Verdunstung des Wassers während der entscheidenden Erstarrungszeit erheblich reduziert.
- Oberflächen lassen sich durch Aufbringen von MasterKure[®] IIIWB leichter glätten.
- Führt zu einer guten Festigkeitsentwicklung und minimiert die Bildung von Fröschwindrissen.
- MasterKure[®] IIIWB ist kein Nachbehandlungsmittel und ersetzt nicht die notwendige Nachbehandlung des Betons!

Verarbeitung

Applikation

- Dispersionen, Emulsionen und Suspensionen müssen vor der Entnahme oder dem Einsatz aus dem Gebinde gut aufgerührt werden.
- Das Aufbringen von MasterKure[®] IIIWB sollte so früh wie möglich, unmittelbar nach dem Abziehen, erfolgen. Der Beton sollte noch mattfeucht sein (jedoch keinen Wasserfilm aufweisen). Das Aufbringen von MasterKure[®] IIIWB erfolgt mit einem geeigneten Sprühgerät (Hochdrucksprühgerät mit Flachstrahldüse) auf den frischen, nassen Beton mit einem feinen aber dichten Sprühnebel.
- Die Schutzwirkung des temporären Verdunstungsschutzes ist sehr stark abhängig von der Gleichmässigkeit und Geschlossenheit des aufgetragenen Films. Beim Aufbringen des Verdunstungsschutzes auf wasserabsondernde Betonoberflächen ist eine gleichmässige Filmbildung nicht gewährleistet, deshalb sind Pfützen und Wasserlachen vor dem Auftragen zu entfernen!

- Die Bildung von Pfützen und Ansammlungen des Produktes ist zu vermeiden!
- MasterKure[®] IIIWB enthält einen grün-gelben Fluoreszenzfarbstoff, der einen vollständigen und gleichmässigen Auftrag sichtbar macht. Dieser Farbstoff verschwindet nach dem Trocknen wieder vollständig.
- Rückstände von MasterKure[®] IIIWB auf erhärtetem Beton sollten im feuchten Zustand unverzüglich abgewischt werden! Die betroffenen Stellen müssen dann mit reichlich Wasser nachgespült werden! Auf erhärtetem Beton eingetrocknetes MasterKure[®] IIIWB führt zur Bildung rot-brauner Flecken, die mit einem handelsüblichen Bleichmittel wieder entfernt werden können.

Verbrauch

- MasterKure[®] IIIWB ist ein Wirkstoffkonzentrat. Abhängig vom Einsatzbereich empfehlen wir eine Verdünnung:
- Temporärer Verdunstungsschutz: Unverdünnt bis maximal verdünnt mit 1 Teil Wasser
- Auftragsmenge 150 bis 200 g/m²
- Glätthilfe: Verdünnung mit 3–9 Teilen Wasser
- 1 Liter der Verdünnung reicht in der Regel für 5–12 m² Betonoberfläche

Überbeschichtung

- MasterKure[®] IIIWB beeinflusst nachfolgende Beschichtungen in der Regel nicht.
- Wir empfehlen auf Grund vielfältiger Möglichkeiten aber dennoch vor der Beschichtung Haftzugprüfungen durchzuführen.

Reinigung

Die Arbeitsgeräte sind unmittelbar nach Beendigung der Arbeiten mit heissem Seifenwasser zu reinigen.

Handhabung

Augen- und Hautkontakt vermeiden. Die üblichen Vorsichtsmassnahmen beim Umgang mit Chemikalien sind zu beachten.

MasterKure[®] IIIWB

Temporärer Verdunstungsschutz für frische Mörtel- und Betonoberflächen

Erste-Hilfe-Massnahmen

Nach Hautkontakt: Mit Wasser und Seife abwaschen und gut nachspülen. Nach Augenkontakt: Augen bei geöffnetem Lidspalt mehrere Minuten unter fliessendem Wasser spülen und Arzt konsultieren.

Ökologie

Nicht in das Grundwasser, in Gewässer oder die Kanalisation gelangen lassen, auch nicht in kleinen Mengen.

- Gut geeignet für Minergie-ECO: ECO I

Sicherheitshinweise

Für detaillierte Angaben verlangen Sie bitte das aktuelle Sicherheitsdatenblatt (MSDS) direkt bei uns unter info-as.ch@masterbuilders.com oder im Customer Service Center in Holderbank, T +41 58 958 22 44.

Beratung

Für eine allfällige Beratung kontaktieren Sie den für Ihre Region zuständigen Technischen Verkaufsberater oder rufen Sie uns direkt in Holderbank an, T +41 58 958 22 44.

MasterKure[®] IIIWB

Temporärer Verdunstungsschutz für frische Mörtel- und Betonoberflächen

Produkt-Daten	
Chemische Basis	Wässrige Emulsion
Gleichmässigkeit	Homogene Emulsion ³⁾
Farbe	Gelb, leuchtend
Relative Dichte	1.00 ± 0.02 kg/dm ³
Üblicher Feststoffgehalt	Nicht anwendbar
pH-Wert	8.0 ± 1.0
Wassergefährdungsklasse	WGK I: Schwach wassergefährdend
Verbrauch	bis 200 g/m ² als Verdunstungsschutz bzw. 1 Liter für 5 bis 12 m ² als Glätthilfe
Verarbeitungstemperatur	ab + 5 °C bis + 40 °C
Logistik	
Haltbarkeit	12 Monate
Lagerbedingungen	Originalgebinde bei + 5 °C bis + 30 °C Vor direkter Sonnenbestrahlung und Frost schützen
Entsorgung	VeVA-Code: 12 01 09

Bemerkungen

³⁾ = Dispersionen, Emulsionen und Suspensionen können eine leichte Inhomogenität aufweisen und müssen deshalb vor der Entnahme oder dem Einsatz aus dem Gebinde aufgeführt werden.

Artikel-Nr.	Lieferform	Inhalt	Lieferbereitschaft
51259256	Container (IBC)	1000 kg	Auf Anfrage
54223441	Fass	200 kg	24h-Service
51757986	Kanister ¹⁾	20 kg	48h-Service

¹⁾ Palette = 24 Stk. × 20 kg



Rechtlicher Hinweis

Die Angaben in diesem Technischen Merkblatt beruhen auf dem derzeitigen Kenntnisstand der Master Builders Solutions Schweiz AG. Die Produktverarbeitung liegt in der alleinigen Verantwortung der Kundschaft und ist auf Bauobjekt, Verwendungszweck, die örtlichen Gegebenheiten sowie klimatische und andere äussere Einflüsse abzustimmen. Die Verantwortung für die Auswahl des Produktes liegt bei der Kundschaft. Von den Angaben in unseren Technischen Merkblättern abweichende Empfehlungen sind für uns nur verbindlich, wenn diese durch unseren Hauptsitz in Holderbank schriftlich bestätigt wurden. Unsere Allgemeinen Geschäftsbedingungen sind ein integrierender Bestandteil dieses Technischen Merkblattes.

MasterKure[®] 217WB

Verdunstungsschutz für Betonoberflächen

Anwendungsgebiet

- Nachbehandlungsmittel mit hohem Sperrkoeffizient als Schutz vor Austrocknung von frisch hergestelltem Beton
- Typische Einsatzgebiete sind z.B. Bodenplatten, Betonstrassen, Flugpisten und Decken

Eigenschaften

- Gebrauchsfertig
- Enthält weder Lösemittel noch Mineralöl

Wirkung

- Bildet auf der Oberfläche des Betons einen Schutzfilm, der eine Verdunstung des Wassers während der entscheidenden Erhärtungszeit hemmt.
- Die hohe Sperrwirkung gewährleistet einen optimalen Hydratationsverlauf insbesondere in der obersten Betonschicht.
- Führt zu einer guten Festigkeitsentwicklung und minimiert die Bildung von Fröhschwindrisen.

Verarbeitung

Applikation

- Dispersionen, Emulsionen und Suspensionen müssen vor der Entnahme oder dem Einsatz aus dem Gebinde gut aufgerührt werden.
- Das Aufbringen von MasterKure[®] 217WB erfolgt so früh wie möglich. Der Untergrund sollte noch mattfeucht sein (jedoch keinen Wasserfilm aufweisen). MasterKure[®] 217WB wird mittels eines geeigneten Sprühgerätes gleichmässig auf den Beton aufgetragen.
- Die Trocknungszeit beträgt (abhängig von der Temperatur, Luftfeuchtigkeit und Luftbewegung) ca. 4–8 Stunden.
- Die Schutzwirkung des Nachbehandlungsmittels ist sehr stark abhängig von der Gleichmässigkeit und Geschlossenheit des aufgetragenen Films. Beim Aufbringen des Nachbehandlungsmittels auf nasse Betonoberflächen ist eine gleichmässige Filmbildung nicht gewährleistet, deshalb sind Pfützen und Wasserlachen vor dem Auftragen zu entfernen.
- Bei vertikalen Flächen, die später nicht beschichtet werden sollen, kann das Produkt auch direkt nach dem Entschalen aufgesprüht werden.

Verbrauch

- Die empfohlene Auftragsmenge von 150–250 g/m² sollte nicht überschritten werden!
- Je nach Anwendungsfall ist ein mehrmaliger Auftrag möglich

Überbeschichtung

- MasterKure[®] 217WB ist vorzugsweise für Betonflächen geeignet, die später nicht beschichtet werden sollen.
- Ist eine nachträgliche Beschichtung vorgesehen, so ist ein vollständiges Entfernen des Schutzfilms z.B. durch Sand- oder Kugelstrahlen erforderlich. Wärmebehandlung und Abschleifen haben sich nach unserer Erfahrung nicht bewährt.
- Wir empfehlen vor der Beschichtung Haftzugprüfungen durchzuführen.

Reinigung

Die Arbeitsgeräte sind unmittelbar nach Beendigung der Arbeiten mit heissem Seifenwasser zu reinigen.

Handhabung

Augen- und Hautkontakt vermeiden. Die üblichen Vorsichtsmassnahmen beim Umgang mit Chemikalien sind zu beachten.

Erste-Hilfe-Massnahmen

Nach Hautkontakt: Mit Wasser und Seife abwaschen und gut nachspülen. Nach Augenkontakt: Augen bei geöffnetem Lidspalt mehrere Minuten unter fliessendem Wasser spülen und Arzt konsultieren.

Ökologie

Nicht in das Grundwasser, in Gewässer oder die Kanalisation gelangen lassen, auch nicht in kleinen Mengen.

- Sehr gut geeignet für Minergie-(A-/P-)ECO: I. Priorität ecoBKP/ecoDevis

MasterKure[®] 217WB

Verdunstungsschutz für Betonoberflächen

Sicherheitshinweise

Für detaillierte Angaben verlangen Sie bitte das aktuelle Sicherheitsdatenblatt (MSDS) direkt bei uns unter info-as.ch@masterbuilders.com oder im Customer Service Center in Holderbank, T +41 58 958 22 44.

Beratung

Für eine allfällige Beratung kontaktieren Sie den für Ihre Region zuständigen Technischen Verkaufsberater oder rufen Sie uns direkt in Holderbank an, T +41 58 958 22 44.

Produkt-Daten	
Chemische Basis	Wässrige Paraffindispersion
Gleichmässigkeit	Homogene Dispersion ³⁾
Farbe	Weiss
Relative Dichte	0.98 ± 0.02 kg/dm ³
Üblicher Feststoffgehalt	16.5 ± 1.0%
pH-Wert	7.9 ± 1.0
Wassergefährdungsklasse	WGK I: Schwach wassergefährdend
Verbrauch	ca. 150–250 g/m ²
Verarbeitungstemperatur	ab + 5 °C bis + 40 °C
Logistik	
Haltbarkeit	6 Monate
Lagerbedingungen	Originalgebinde bei + 5 °C bis + 30 °C Vor direkter Sonnenbestrahlung und Frost schützen
Entsorgung	VeVA-Code: 16 10 01

Bemerkungen

³⁾ = Dispersionen, Emulsionen und Suspensionen können eine leichte Inhomogenität aufweisen und müssen deshalb vor der Entnahme oder dem Einsatz aus dem Gebinde aufgerührt werden.

Artikel-Nr.	Lieferform	Inhalt	Lieferbereitschaft
50646784	Container (IBC)	900 kg	24h-Service
50159324	Fass	200 kg	24h-Service
50159325	Kanister ¹⁾	20 kg	48h-Service

¹⁾ Palette = 24 Stk. × 20 kg



Rechtlicher Hinweis

Die Angaben in diesem Technischen Merkblatt beruhen auf dem derzeitigen Kenntnisstand der Master Builders Solutions Schweiz AG. Die Produktverarbeitung liegt in der alleinigen Verantwortung der Kundschaft und ist auf Bauobjekt, Verwendungszweck, die örtlichen Gegebenheiten sowie klimatische und andere äussere Einflüsse abzustimmen. Die Verantwortung für die Auswahl des Produktes liegt bei der Kundschaft. Von den Angaben in unseren Technischen Merkblättern abweichende Empfehlungen sind für uns nur verbindlich, wenn diese durch unseren Hauptsitz in Holderbank schriftlich bestätigt wurden. Unsere Allgemeinen Geschäftsbedingungen sind ein integrierender Bestandteil dieses Technischen Merkblattes.

MasterKure[®] 220WB

Verdunstungsschutz für Betonoberflächen, überbeschichtbar

Anwendungsgebiet

- Nachbehandlungsmittel zum Schutz vor Austrocknung von mattfeuchtem oder frisch entschaltem Beton.
- Typische Einsatzgebiete sind z.B. Bodenplatten, Unterlagsböden, Hartbeton, Wände und Monobeton.

Eigenschaften

- Gebrauchsfertig
- Enthält weder Lösemittel noch Mineralöl
- Nachträglich beschichtbar

Wirkung

- Bildet auf der Oberfläche des Betons einen Schutzfilm, der eine Verdunstung des Wassers während der entscheidenden Erhärtungszeit hemmt.
- Die hohe Sperrwirkung gewährleistet einen optimalen Hydratationsverlauf insbesondere in der obersten Betonschicht.
- Führt zu einer guten Festigkeitsentwicklung und minimiert die Bildung von Fröhschwindrissen.

Empfohlener Dosierbereich

Der Verbrauch beträgt ca. 150–200 g/m², wenn MasterKure[®] 220WB auf eine nivellierte Betonoberfläche aufgebracht wird. Wird das Produkt auf eine geglättete Oberfläche appliziert, dürfen 70–100 g/m² nicht überschritten werden. Die erforderliche Auftragsmenge ist von der Art und Porosität der nachzubehandelnden Oberfläche abhängig und muss durch entsprechende Vorversuche angepasst werden. Die empfohlene Auftragsmenge sollte nicht überschritten werden! Je nach Anwendungsfall ist ein mehrmaliger Auftrag möglich.

Verarbeitung

Applikation

- Die Dispersion sollte vor der Entnahme oder dem Einsatz aus dem Gebinde gut aufgerührt werden.
- Das Aufbringen von MasterKure[®] 220WB erfolgt so früh wie möglich. Der Untergrund sollte noch mattfeucht sein (jedoch keinen Wasserfilm aufweisen). MasterKure[®] 220WB wird mittels eines geeigneten Sprühgerätes gleichmässig auf den Beton aufgetragen.

- Die Schutzwirkung des Nachbehandlungsmittels ist sehr stark abhängig von der Gleichmässigkeit und Geschlossenheit des aufgetragenen Films. Beim Aufbringen des Nachbehandlungsmittels auf nasse Betonoberflächen ist eine gleichmässige Filmbildung nicht gewährleistet, deshalb sind Pfützen und Wasserlachen vor dem Auftragen zu entfernen.
- Bei Betonflächen, die nachbeschichtet werden sollen, ist die Haftung in Vorversuchen (z.B. Haftzugversuche) unbedingt zu prüfen. Grundsätzlich sind die mit MasterKure[®] 220WB behandelten Flächen nachbeschichtbar. Aufgrund der Vielfältigkeit der Anwendungsmöglichkeiten kann aber hierfür keine Garantie gegeben werden.

Verbrauch

- Die empfohlene Auftragsmenge sollte nicht überschritten werden!

Überbeschichtung

- Wir empfehlen vor der Beschichtung Haftzugprüfungen durchzuführen.
- Grundsätzlich sind die mit MasterKure[®] 220WB behandelten Flächen nachbeschichtbar. Aufgrund der Vielfältigkeit der Anwendungsmöglichkeiten kann aber hierfür keine Garantie gegeben werden.

Reinigung

Die Arbeitsgeräte sind unmittelbar nach Beendigung der Arbeiten mit heissem Wasser zu reinigen.

Handhabung

Augen- und Hautkontakt vermeiden. Die üblichen Vorsichtsmassnahmen beim Umgang mit Chemikalien sind zu beachten.

Erste-Hilfe-Massnahmen

Nach Hautkontakt: Mit Wasser und Seife abwaschen und gut nachspülen. Nach Augenkontakt: Augen bei geöffnetem Lidspalt mehrere Minuten unter fliessendem Wasser spülen und Arzt konsultieren.

Ökologie

Nicht in das Grundwasser, in Gewässer oder die Kanalisation gelangen lassen, auch nicht in kleinen Mengen.

- Gut geeignet für Minergie-ECO: ECO 2

MasterKure[®] 220WB

Verdunstungsschutz für Betonoberflächen, überbeschichtbar

Sicherheitshinweise

Für detaillierte Angaben verlangen Sie bitte das aktuelle Sicherheitsdatenblatt (MSDS) direkt bei uns unter info-as.ch@masterbuilders.com oder im Customer Service Center in Holderbank, T +41 58 958 22 44.

Beratung

Für eine allfällige Beratung kontaktieren Sie den für Ihre Region zuständigen Technischen Verkaufsberater oder rufen Sie uns direkt in Holderbank an, T +41 58 958 22 44.

Produkt-Daten	
Chemische Basis	Wässrige Kunststoffdispersion
Gleichmässigkeit	Milchige Flüssigkeit ³⁾
Farbe	Weiss
Relative Dichte	1.00 ± 0.02 kg/dm ³
Üblicher Feststoffgehalt	9.5 ± 1.0 %
pH-Wert	9.5 ± 1.0
Wassergefährdungsklasse	WGK I: Schwach wassergefährdend
Verbrauch	ca. 150–200 g/m ² auf nivellierten Betonoberflächen bzw. max. 70–100 g/m ² auf geglätteten Flächen
Verarbeitungstemperatur	ab +5 °C bis +40 °C
Logistik	
Haltbarkeit	6 Monate
Lagerbedingungen	Originalgebinde bei +5 °C bis +30 °C Vor direkter Sonnenbestrahlung und Frost schützen
Entsorgung	VeVA-Code: 07 02 13

Bemerkungen

³⁾ = Dispersionen, Emulsionen und Suspensionen können eine leichte Inhomogenität aufweisen und müssen deshalb vor der Entnahme oder dem Einsatz aus dem Gebinde aufgeführt werden.

Artikel-Nr.	Lieferform	Inhalt	Lieferbereitschaft
51259415	Container (IBC)	1000 kg	24h-Service
57023536	Fass	200 kg	24h-Service
57023589	Kanister ¹⁾	20 kg	48h-Service

¹⁾ Palette = 24 Stk. × 20 kg



Rechtlicher Hinweis

Die Angaben in diesem Technischen Merkblatt beruhen auf dem derzeitigen Kenntnisstand der Master Builders Solutions Schweiz AG. Die Produktverarbeitung liegt in der alleinigen Verantwortung der Kundschaft und ist auf Bauobjekt, Verwendungszweck, die örtlichen Gegebenheiten sowie klimatische und andere äussere Einflüsse abzustimmen. Die Verantwortung für die Auswahl des Produktes liegt bei der Kundschaft. Von den Angaben in unseren Technischen Merkblättern abweichende Empfehlungen sind für uns nur verbindlich, wenn diese durch unseren Hauptsitz in Holderbank schriftlich bestätigt wurden. Unsere Allgemeinen Geschäftsbedingungen sind ein integrierender Bestandteil dieses Technischen Merkblattes.

MasterLife[®] IC 100

Internes Nachbehandlungsmittel für Beton

Anwendungsgebiet

- Betonieren während des ganzen Jahres
- Konstruktionsbeton generell
- Monobeton
- Industrieböden
- Selbstverdichtender Beton (SCC)
- Spritzbeton
- Hartbeton, Unterlagböden

Wirkung

- Verzögert das Austrocknen des Betons
- Reguliert den Wasserhaushalt des Betons und verbessert die Hydratation des Zements
- Verringert die kapillare Wasseraufnahme
- Erhöht die Dichtigkeit und Dauerhaftigkeit
- Keine Haftungsbeeinträchtigung bei nachfolgenden Anstrichen, Beschichtungen und Verputzen

Empfohlener Dosierbereich

0,8–1,5% bezogen auf den Zementgehalt
Dispersionen, Emulsionen und Suspensionen müssen vor der Entnahme oder dem Einsatz aus dem Gebinde gut aufgerührt werden.

Zugabe

Die optimale Wirkung wird erzielt, wenn das Zusatzmittel gleichzeitig oder unmittelbar nach dem Anmachwasser, jedoch getrennt von anderen Zusatzmitteln beigefügt wird. Die Zugabe in die Trockenmischung ist zu vermeiden. Zur Erreichung der optimalen Wirkung des Zusatzmittels empfehlen wir eine minimale Nassmischzeit von 75–90 Sekunden je nach Art und Typ des Mixers.

Besonderes

Die Wirksamkeit wird durch die Zugabemenge, die Temperatur, die Zementart, den Mehlkorngelhalt, den Wassergehalt (w/z-Wert), die Transportmethode etc. beeinflusst.

Kombinierbarkeit

Eine sinnvolle Kombination ist mit folgenden Produkten möglich:

- Alle MasterEase[®]-, MasterGlenium[®]- und MasterRheobuild[®]-Typen (Fließmittel, Verzögerer/Fließmittel)
- MasterAir[®] 302/304/9020/9040 (Luftporenbildner)
- MasterMatrix[®] SCC 2/SDC 100 (Viskositätsmodifizierer)
- MasterRoc[®] MS 610/610U (Silikastaub)
- MasterSet[®] AC 40IFROST (Frostschutzmittel)
- MasterSet[®] R 400LENT (Verzögerer)

Handhabung

Augen- und Hautkontakt vermeiden. Die üblichen Vorsichtsmassnahmen beim Umgang mit Chemikalien sind zu beachten.

Erste-Hilfe-Massnahmen

Nach Hautkontakt: Mit Wasser und Seife abwaschen und gut nachspülen. Nach Augenkontakt: Augen bei geöffnetem Lidspalt mehrere Minuten unter fließendem Wasser spülen und Arzt konsultieren.

Ökologie

Nicht in das Grundwasser, in Gewässer oder die Kanalisation gelangen lassen, auch nicht in kleinen Mengen.

- Gütesiegel: Erfüllt die Umweltrichtlinien des FSHBZ.

Sicherheitshinweise

Für detaillierte Angaben verlangen Sie bitte das aktuelle Sicherheitsdatenblatt (MSDS) direkt bei uns unter info-as.ch@masterbuilders.com oder im Customer Service Center in Holderbank, T +41 58 958 22 44.

Beratung

Für eine allfällige Beratung kontaktieren Sie den für Ihre Region zuständigen Technischen Verkaufsberater oder rufen Sie uns direkt in Holderbank an, T +41 58 958 22 44.

MasterLife[®] IC 100

Internes Nachbehandlungsmittel für Beton

Produkt-Daten	
Chemische Basis	Wässrige Paraffindispersion
Gleichmässigkeit	Homogene Dispersion ³⁾
Farbe	Weiss
Relative Dichte	0.95 ± 0.02 kg/dm ³
Üblicher Feststoffgehalt	40.0 ± 2.0%
pH-Wert	9.0 ± 1.0
Wasserlöslicher Chloridgehalt (Cl ⁻)	< 0.10 % Masseanteil ⁴⁾
Alkaligehalt (Na ₂ O-Äquivalent)	≤ 5.0 % Masseanteil
Viskosität bei 20 °C (Brookfield)	< 1000 mPa s
Wassergefährdungsklasse	WGK I: Schwach wassergefährdend
Logistik	
Haltbarkeit	6 Monate
Lagerbedingungen	Originalgebinde bei +5 °C bis +30 °C Vor Lichteinwirkung, direkter Sonnenbestrahlung und Frost schützen
Entsorgung	VeVA-Code: 16 10 01

Bemerkungen

³⁾ = Dispersionen, Emulsionen und Suspensionen können eine leichte Inhomogenität aufweisen und müssen deshalb vor der Entnahme oder dem Einsatz aus dem Gebinde aufgerührt werden.

⁴⁾ = Wenn der Chloridgehalt ≤ 0.10 % Massenanteil ist, darf das Zusatzmittel als «chloridfrei» bezeichnet werden.

Artikel-Nr.	Lieferform	Inhalt	Lieferbereitschaft
57851713	Container (IBC)	950 kg	Auf Anfrage
57851766	Fass	200 kg	Auf Anfrage
57851819	Kanister	10 kg	Auf Anfrage



Rechtlicher Hinweis

Die Angaben in diesem Technischen Merkblatt beruhen auf dem derzeitigen Kenntnisstand der Master Builders Solutions Schweiz AG. Die Produktverarbeitung liegt in der alleinigen Verantwortung der Kundschaft und ist auf Bauobjekt, Verwendungszweck, die örtlichen Gegebenheiten sowie klimatische und andere äussere Einflüsse abzustimmen. Die Verantwortung für die Auswahl des Produktes liegt bei der Kundschaft. Von den Angaben in unseren Technischen Merkblättern abweichende Empfehlungen sind für uns nur verbindlich, wenn diese durch unseren Hauptsitz in Holderbank schriftlich bestätigt wurden. Unsere Allgemeinen Geschäftsbedingungen sind ein integrierender Bestandteil dieses Technischen Merkblattes.

MasterFiber[®] 006

Polypropylen-Mikrofaser für Beton; EN 14889-2

Anwendungsgebiet

- Faserbewehrter Beton und Mörtel

Wirkung

- Verringert die Rissneigung infolge plastischen Schwindens
- Als Brandschutzfaser einsetzbar
- Keine Rostfleckenbildung
- Einfache Verarbeitung
- Geringer Verschleiss der Misch- und Förderanlagen

Empfohlener Dosierbereich

0.6–3.0 kg/m³

Zugabe

Die optimale Wirkung wird erzielt, wenn das Produkt direkt in die Trockenmischung beigefügt wird. Die Fasern können direkt im Papiersack zudosiert werden. Zur Erreichung der optimalen Verteilung der Fasern empfehlen wir eine minimale Nassmischzeit von 90–120 Sekunden, je nach Art und Typ des Mixers.

Besonderes

Die Faserzugabe kann einen Konsistenzverlust bewirken: Es wird empfohlen kein zusätzliches Wasser beizumischen sondern die Verarbeitbarkeit mit der Anpassung der Rezeptur und der entsprechenden Zugabe eines Fließmittels zu optimieren. Die Wirksamkeit wird durch die Zugabemenge, die Temperatur, die Zementart, den Mehlkorngelalt, den Wassergehalt (w/z-Wert), die Transportmethode etc. beeinflusst. Wir empfehlen Vorversuche auf der Baustelle durchzuführen zur Bestimmung der Faserleistungen und der Betonmischung.

Kombinierbarkeit

Eine sinnvolle Kombination ist mit folgenden Produkten möglich:

- Alle MasterEase[®]-, MasterGlenium[®]- und MasterRheobuild[®]-Typen (Fließmittel, Verzögerer/Fließmittel)
- MasterAir[®] 302/304/9020/9040 (Luftporenbildner)
- MasterRoc[®] MS 610/610U (Silikastaub)

Handhabung

Augen- und Hautkontakt vermeiden. Die üblichen Vorsichtsmassnahmen beim Umgang mit Chemikalien sind zu beachten.

Beratung

Für eine allfällige Beratung kontaktieren Sie den für Ihre Region zuständigen Technischen Verkaufsberater oder rufen Sie uns direkt in Holderbank an, T +41 58 958 22 44.

MasterFiber[®] 006

Polypropylen-Mikrofaser für Beton; EN 14889-2

Produkt-Daten	
Chemische Basis/Polymerart	Polypropylen
Farbe	Farblos
Dichte	0.91 kg/dm ³
Klasse	1a
Länge l	6 mm ± 10 %
Durchmesser d _e	34 μm ± 10 %
Schmelzpunkt	ca. 150–170 °C
Einfluss auf die Konsistenz von Beton (Vébé ohne/mit 600 g/m ³)	8s/8s
Logistik	
Haltbarkeit	24 Monate
Lagerbedingungen	Originalgebinde bei +5 °C bis +30 °C Vor Staub und Feuchtigkeit schützen
Entsorgung	Nach VVEA/Verbrennung

Artikel-Nr.	Lieferform	Inhalt	Lieferbereitschaft
45208653	Karton ¹⁾²⁾	18 kg	24h-Service
45200629	Big Bag ³⁾	150 kg	Auf Anfrage

¹⁾ 18 × 1.0 kg Papiersack pro Karton ²⁾ Palette = 15 Stk. × 18 kg ³⁾ Palette = 2 Big Bags × 150 kg



Rechtlicher Hinweis

Die Angaben in diesem Technischen Merkblatt beruhen auf dem derzeitigen Kenntnisstand der Master Builders Solutions Schweiz AG. Die Produktverarbeitung liegt in der alleinigen Verantwortung der Kundschaft und ist auf Bauobjekt, Verwendungszweck, die örtlichen Gegebenheiten sowie klimatische und andere äussere Einflüsse abzustimmen. Die Verantwortung für die Auswahl des Produktes liegt bei der Kundschaft. Von den Angaben in unseren Technischen Merkblättern abweichende Empfehlungen sind für uns nur verbindlich, wenn diese durch unseren Hauptsitz in Holderbank schriftlich bestätigt wurden. Unsere Allgemeinen Geschäftsbedingungen sind ein integrierender Bestandteil dieses Technischen Merkblattes.

MasterFiber[®] 018

Polypropylen-Mikrofaser für Beton; EN 14889-2

Anwendungsgebiet

- Faserbewehrter Beton und Mörtel

Wirkung

- Verringert die Rissneigung infolge plastischen Schwindens
- Keine Rostfleckenbildung
- Einfache Verarbeitung
- Geringer Verschleiss der Misch- und Förderanlagen

Empfohlener Dosierbereich

0,6–3,0 kg/m³

Zugabe

Die optimale Wirkung wird erzielt, wenn das Produkt direkt in die Trockenmischung beigefügt wird. Die Fasern können direkt im Papiersack zudosiert werden. Zur Erreichung der optimalen Verteilung der Fasern empfehlen wir eine minimale Nassmischzeit von 90–120 Sekunden, je nach Art und Typ des Mixers.

Besonderes

Die Faserzugabe kann einen Konsistenzverlust bewirken: Es wird empfohlen kein zusätzliches Wasser beizumischen sondern die Verarbeitbarkeit mit der Anpassung der Rezeptur und der entsprechenden Zugabe eines Fließmittels zu optimieren. Die Wirksamkeit wird durch die Zugabemenge, die Temperatur, die Zementart, den Mehlkorngelalt, den Wassergehalt (w/z-Wert), die Transportmethode etc. beeinflusst. Wir empfehlen Vorversuche auf der Baustelle durchzuführen zur Bestimmung der Faserleistungen und der Betonmischung.

Kombinierbarkeit

Eine sinnvolle Kombination ist mit folgenden Produkten möglich:

- Alle MasterEase[®]-, MasterGlenium[®]- und MasterRheobuild[®]-Typen (Fließmittel, Verzögerer/Fließmittel)
- MasterAir[®] 302/304/9020/9040 (Luftporenbildner)
- MasterRoc[®] MS 610/610U (Silikastaub)

Handhabung

Augen- und Hautkontakt vermeiden. Die üblichen Vorsichtsmassnahmen beim Umgang mit Chemikalien sind zu beachten.

Beratung

Für eine allfällige Beratung kontaktieren Sie den für Ihre Region zuständigen Technischen Verkaufsberater oder rufen Sie uns direkt in Holderbank an, T +41 58 958 22 44.

MasterFiber[®] 018

Polypropylen-Mikrofaser für Beton; EN 14889-2

Produkt-Daten	
Chemische Basis/Polymerart	Polypropylen
Farbe	Farblos
Dichte	0.91 kg/dm ³
Klasse	Ia
Länge l	18 mm ± 10%
Durchmesser d _e	34 µm ± 10%
Schmelzpunkt	ca. 150 – 170 °C
Einfluss auf die Konsistenz von Beton (Vébé ohne/mit 600 g/m ³)	8s/13s
Logistik	
Haltbarkeit	24 Monate
Lagerbedingungen	Originalgebinde bei + 5 °C bis + 30 °C Vor Staub und Feuchtigkeit schützen
Entsorgung	Nach VVEA/Verbrennung

Artikel-Nr.	Lieferform	Inhalt	Lieferbereitschaft
45194846	Karton ¹⁾²⁾	18 kg	24h-Service

¹⁾20 × 0.9 kg Papiersack pro Karton ²⁾Palette = 12 Stk. × 18 kg



Rechtlicher Hinweis

Die Angaben in diesem Technischen Merkblatt beruhen auf dem derzeitigen Kenntnisstand der Master Builders Solutions Schweiz AG. Die Produktverarbeitung liegt in der alleinigen Verantwortung der Kundschaft und ist auf Bauobjekt, Verwendungszweck, die örtlichen Gegebenheiten sowie klimatische und andere äussere Einflüsse abzustimmen. Die Verantwortung für die Auswahl des Produktes liegt bei der Kundschaft. Von den Angaben in unseren Technischen Merkblättern abweichende Empfehlungen sind für uns nur verbindlich, wenn diese durch unseren Hauptsitz in Holderbank schriftlich bestätigt wurden. Unsere Allgemeinen Geschäftsbedingungen sind ein integrierender Bestandteil dieses Technischen Merkblattes.

MasterFiber[®] I5I SPA

Polypropylen-Makrofaser für Beton; EN 14889-2

Anwendungsgebiet

- Trocken- und Nassspritzbeton
- Faserbewehrter Beton

Wirkung

- Verbesserung des Arbeitsvermögens (500–1000 Joule, je nach Dosierung)
- Eine Dosierung von 6 kg/m³ entspricht ca. 35 kg/m³ an Stahlfasern
- Geringer Rückprall bei Spritzbetonanwendungen
- Gute Chemikalienbeständigkeit (Säure- und Alkalibeständigkeit)
- Keine Rostfleckbildung
- Einfache Verarbeitung
- Geringer Verschleiss der Misch- und Förderanlagen

Empfohlener Dosierbereich

4–10 kg/m³

Zugabe

Die optimale Wirkung wird erzielt, wenn das Produkt direkt in die Trockenmischung beigefügt wird. Zur Erreichung der optimalen Verteilung der Fasern empfehlen wir eine minimale Nassmischzeit von 90–120 Sekunden, je nach Art und Typ des Mixers.

Besonderes

Die Faserzugabe kann einen Konsistenzverlust bewirken: Es wird empfohlen kein zusätzliches Wasser beizumischen sondern die Verarbeitbarkeit mit der Anpassung der Rezeptur und der entsprechenden Zugabe eines Fließmittels zu optimieren. Die Wirksamkeit wird durch die Zugabemenge, die Temperatur, die Zementart, den Mehlkorngelhalt, den Wassergehalt (w/z-Wert), die Transportmethode etc. beeinflusst. Wir empfehlen Vorversuche auf der Baustelle durchzuführen zur Bestimmung der Faserleistungen und der Spritzbetonmischung.

Kombinierbarkeit

Eine sinnvolle Kombination ist mit folgenden Produkten möglich:

- Alle MasterEase[®]-, MasterGlenium[®]- und MasterRheobuild[®]-Typen (Fließmittel, Verzögerer/Fließmittel)
- MasterAir[®] 302/304/9020/9040 (Luftporenbildner)
- MasterRoc[®] HCA 10 (Verzögerer bzw. Konsistenzregler)
- MasterRoc[®] MS 610/610U (Silikastaub)
- MasterRoc[®] SA-Serie (Nicht alkalihaltige Erstarrungsbeschleuniger für Spritzbeton)

Handhabung

Augen- und Hautkontakt vermeiden. Die üblichen Vorsichtsmassnahmen beim Umgang mit Chemikalien sind zu beachten.

Beratung

Für eine allfällige Beratung kontaktieren Sie den für Ihre Region zuständigen Technischen Verkaufsberater oder rufen Sie uns direkt in Holderbank an, T +41 58 958 22 44.

MasterFiber[®] I5I SPA

Polypropylen-Makrofaser für Beton; EN 14889-2

Produkt-Daten	
Chemische Basis/Polymerart	Polyolefin
Farbe	Farblos
Dichte	0.91 kg/dm ³
Klasse	II
Länge l	50 mm ± 10 %
Äquivalenter Durchmesser d _e	0.85 mm ± 50 %
Schlankheitsverhältnis	59 ± 50 %
Faserform	Flach, gerade
Zugfestigkeit der Fasern R _m	490 MPa bzw. N/mm ² ± 15 %
E-Modul (Sekante)	4000 MPa bzw. N/mm ² ± 15 %
E-Modul (Young)	≥ 4700 MPa bzw. N/mm ²
Schmelzpunkt T _s	ca. 150 – 170 °C
Einfluss auf die Konsistenz von Beton (Vébé ohne/mit 4 kg/m ³)	6s/8s
Einfluss auf die Festigkeit von Beton (Dosierung um die geforderte residuelle Biegezugfestigkeit zu erreichen)	4 kg/m ³
Logistik	
Haltbarkeit	24 Monate
Lagerbedingungen	Originalgebinde bei +5 °C bis +30 °C Vor Staub und Feuchtigkeit schützen
Entsorgung	Nach VVEA/Verbrennung

Artikel-Nr.	Lieferform	Inhalt	Lieferbereitschaft
45203862	Sack ¹⁾	6 kg	24h-Service
45212305	Big Bag	400 kg	Auf Anfrage

¹⁾ Palette = 65 Stk. × 6 kg



Rechtlicher Hinweis

Die Angaben in diesem Technischen Merkblatt beruhen auf dem derzeitigen Kenntnisstand der Master Builders Solutions Schweiz AG. Die Produktverarbeitung liegt in der alleinigen Verantwortung der Kundschaft und ist auf Bauobjekt, Verwendungszweck, die örtlichen Gegebenheiten sowie klimatische und andere äussere Einflüsse abzustimmen. Die Verantwortung für die Auswahl des Produktes liegt bei der Kundschaft. Von den Angaben in unseren Technischen Merkblättern abweichende Empfehlungen sind für uns nur verbindlich, wenn diese durch unseren Hauptsitz in Holderbank schriftlich bestätigt wurden. Unsere Allgemeinen Geschäftsbedingungen sind ein integrierender Bestandteil dieses Technischen Merkblattes.

MasterFiber[®] 235 SPA

Polypropylen-Makrofaser für Beton; EN 14889-2

Anwendungsgebiet

- Faserbewehrter Beton

Wirkung

- Verminderte Rissbildung infolge Trocknungsschwinden und Temperaturgradienten
- Verbesserte Duktilität von Betonbauteilen
- Erhöht die Nachrissbiegezugfestigkeit und die Schlagzähigkeit von Beton
- Alternative zu sekundärer Mattenbewehrung
- Gute Chemikalienbeständigkeit (Säure- und Alkalibeständigkeit)
- Keine Rostfleckenbildung
- Einfache Verarbeitung
- Geringer Verschleiss der Misch- und Förderanlagen

Empfohlener Dosierbereich

2.5–10.0 kg/m³

Zugabe

Die optimale Wirkung wird erzielt, wenn das Produkt direkt in die Trockenmischung beigefügt wird. Zur Erreichung der optimalen Verteilung der Fasern empfehlen wir eine minimale Nassmischzeit von 90–120 Sekunden, je nach Art und Typ des Mixers. Bei ausreichender Mischenergie ist die Zugabe inkl. Papiersack möglich.

Besonderes

Die Faserzugabe kann einen Konsistenzverlust bewirken: Es wird empfohlen kein zusätzliches Wasser beizumischen sondern die Verarbeitbarkeit mit der Anpassung der Rezeptur und der entsprechenden Zugabe eines Fließmittels zu optimieren. Die Wirksamkeit wird durch die Zugabemenge, die Temperatur, die Zementart, den Mehlkorngelalt, den Wassergehalt (w/z-Wert), die Transportmethode etc. beeinflusst. Wir empfehlen Vorversuche auf der Baustelle durchzuführen zur Bestimmung der Faserleistungen und der Betonmischung.

Kombinierbarkeit

Eine sinnvolle Kombination ist mit folgenden Produkten möglich:

- Alle MasterEase[®]-, MasterGlenium[®]- und MasterRheobuild[®]-Typen (Fließmittel, Verzögerer/Fließmittel)
- MasterAir[®] 302/304/9020/9040 (Luftporenbildner)
- MasterRoc[®] MS 610/610U (Silikastaub)

Handhabung

Augen- und Hautkontakt vermeiden. Die üblichen Vorsichtsmassnahmen beim Umgang mit Chemikalien sind zu beachten.

Beratung

Für eine allfällige Beratung kontaktieren Sie den für Ihre Region zuständigen Technischen Verkaufsberater oder rufen Sie uns direkt in Holderbank an, T +41 58 958 22 44.

MasterFiber[®] 235 SPA

Polypropylen-Makrofaser für Beton; EN 14889-2

Produkt-Daten	
Chemische Basis/Polymerart	Modifiziertes Polypropylen
Farbe	Weiss
Dichte	0.91 kg/dm ³
Klasse	II
Länge l	30 mm ± 10 %
Äquivalenter Durchmesser d _e	0.70 mm ± 50 %
Schlankheitsverhältnis	43 ± 50 %
Faserform	Unregelmässig, geprägt
Zugfestigkeit der Fasern R _m	500 MPa bzw. N/mm ² ± 15 %
E-Modul (Sekante)	6000 MPa bzw. N/mm ² ± 15 %
E-Modul (Young)	≥ 8000 MPa bzw. N/mm ²
Schmelzpunkt T _s	ca. 150 – 170 °C
Einfluss auf die Konsistenz von Beton (Vébé ohne/mit 5 kg/m ³)	9s/14s
Einfluss auf die Festigkeit von Beton (Dosierung um die geforderte residuelle Biegezugfestigkeit zu erreichen)	5 kg/m ³
Logistik	
Haltbarkeit	24 Monate
Lagerbedingungen	Originalgebinde bei +5 °C bis +30 °C Vor Staub und Feuchtigkeit schützen
Entsorgung	Nach VVEA/Verbrennung

Artikel-Nr.	Lieferform	Inhalt	Lieferbereitschaft
45229871	Papiersack ¹⁾	3 kg	24h-Service
45231526	Big Bag	2 × 180 kg	Auf Anfrage

¹⁾ Palette = 162 Stk. × 3 kg



Rechtlicher Hinweis

Die Angaben in diesem Technischen Merkblatt beruhen auf dem derzeitigen Kenntnisstand der Master Builders Solutions Schweiz AG. Die Produktverarbeitung liegt in der alleinigen Verantwortung der Kundschaft und ist auf Bauobjekt, Verwendungszweck, die örtlichen Gegebenheiten sowie klimatische und andere äussere Einflüsse abzustimmen. Die Verantwortung für die Auswahl des Produktes liegt bei der Kundschaft. Von den Angaben in unseren Technischen Merkblättern abweichende Empfehlungen sind für uns nur verbindlich, wenn diese durch unseren Hauptsitz in Holderbank schriftlich bestätigt wurden. Unsere Allgemeinen Geschäftsbedingungen sind ein integrierender Bestandteil dieses Technischen Merkblattes.

MasterFiber[®] 245 SPA

Polypropylen-Makrofaser für Beton; EN 14889-2

Anwendungsgebiet

- Faserbewehrter Beton

Wirkung

- Verminderte Rissbildung infolge Trocknungsschwinden und Temperaturgradienten
- Verbesserte Duktilität von Betonbauteilen
- Erhöht die Nachrissbiegezugfestigkeit und die Schlagzähigkeit von Beton
- Alternative zu sekundärer Mattenbewehrung
- Gute Chemikalienbeständigkeit (Säure- und Alkalibeständigkeit)
- Keine Rostfleckenbildung
- Einfache Verarbeitung
- Geringer Verschleiss der Misch- und Förderanlagen

Empfohlener Dosierbereich

2.5 – 10.0 kg/m³

Zugabe

Die optimale Wirkung wird erzielt, wenn das Produkt direkt in die Trockenmischung beigefügt wird. Zur Erreichung der optimalen Verteilung der Fasern empfehlen wir eine minimale Nassmischzeit von 90–120 Sekunden, je nach Art und Typ des Mixers. Bei ausreichender Mischenergie ist die Zugabe inkl. Papiersack möglich.

Besonderes

Die Faserzugabe kann einen Konsistenzverlust bewirken: Es wird empfohlen kein zusätzliches Wasser beizumischen sondern die Verarbeitbarkeit mit der Anpassung der Rezeptur und der entsprechenden Zugabe eines Fließmittels zu optimieren. Die Wirksamkeit wird durch die Zugabemenge, die Temperatur, die Zementart, den Mehlkorngelbalt, den Wassergehalt (w/z-Wert), die Transportmethode etc. beeinflusst. Wir empfehlen Vorversuche auf der Baustelle durchzuführen zur Bestimmung der Faserleistungen und der Betonmischung.

Kombinierbarkeit

Eine sinnvolle Kombination ist mit folgenden Produkten möglich:

- Alle MasterEase[®]-, MasterGlenium[®]- und MasterRheobuild[®]-Typen (Fließmittel, Verzögerer/Fließmittel)
- MasterAir[®] 302/304/9020/9040 (Luftporenbildner)
- MasterRoc[®] MS 610/610U (Silikastaub)

Handhabung

Augen- und Hautkontakt vermeiden. Die üblichen Vorsichtsmassnahmen beim Umgang mit Chemikalien sind zu beachten.

Beratung

Für eine allfällige Beratung kontaktieren Sie den für Ihre Region zuständigen Technischen Verkaufsberater oder rufen Sie uns direkt in Holderbank an, T +41 58 958 22 44.

MasterFiber[®] 245 SPA

Polypropylen-Makrofaser für Beton; EN 14889-2

Produkt-Daten	
Chemische Basis/Polymerart	Modifiziertes Polypropylen
Farbe	Weiss
Dichte	0.91 kg/dm ³
Klasse	II
Länge l	48 mm ± 10 %
Äquivalenter Durchmesser d _e	0.70 mm ± 50 %
Schlankheitsverhältnis	69 ± 50 %
Faserform	Unregelmässig, geprägt
Zugfestigkeit der Fasern R _m	500 MPa bzw. N/mm ² ± 15 %
E-Modul (Sekante)	6000 MPa bzw. N/mm ² ± 15 %
E-Modul (Young)	≥ 8000 MPa bzw. N/mm ²
Schmelzpunkt T _s	ca. 150 – 170 °C
Einfluss auf die Konsistenz von Beton (Vébé ohne/mit 4 kg/m ³)	6s/6s
Einfluss auf die Festigkeit von Beton (Dosierung um die geforderte residuelle Biegezugfestigkeit zu erreichen)	4 kg/m ³
Logistik	
Haltbarkeit	24 Monate
Lagerbedingungen	Originalgebinde bei +5 °C bis +30 °C Vor Staub und Feuchtigkeit schützen
Entsorgung	Nach VVEA/Verbrennung

Artikel-Nr.	Lieferform	Inhalt	Lieferbereitschaft
45230192	Papiersack ¹⁾	3 kg	24h-Service
45231527	Big Bag	2 × 180 kg	Auf Anfrage

¹⁾ Palette = 176 Stk. × 3 kg



Rechtlicher Hinweis

Die Angaben in diesem Technischen Merkblatt beruhen auf dem derzeitigen Kenntnisstand der Master Builders Solutions Schweiz AG. Die Produktverarbeitung liegt in der alleinigen Verantwortung der Kundschaft und ist auf Bauobjekt, Verwendungszweck, die örtlichen Gegebenheiten sowie klimatische und andere äussere Einflüsse abzustimmen. Die Verantwortung für die Auswahl des Produktes liegt bei der Kundschaft. Von den Angaben in unseren Technischen Merkblättern abweichende Empfehlungen sind für uns nur verbindlich, wenn diese durch unseren Hauptsitz in Holderbank schriftlich bestätigt wurden. Unsere Allgemeinen Geschäftsbedingungen sind ein integrierender Bestandteil dieses Technischen Merkblattes.

MasterFiber[®] 40I

Polyvinylalkohol-Mikrofaser für Beton; EN 14889-2

Anwendungsgebiet

- Faserbewehrter HPC und UHPC

Wirkung

- Verminderte Rissbildung infolge Trocknungsschwinden und Temperaturgradienten
- Erhöht die Nachrissbiegezugfestigkeit von feinkörnigen Betonen
- Erhöht die Schlagzähigkeit
- Ermöglicht verformungserhärtende, zementgebundene Kompositbaustoffe bei Dosierungen ab ca. 20 kg/m³
- Gute Chemikalienbeständigkeit
- Keine Rostfleckbildung
- Einfache Verarbeitung
- Geringer Verschleiss der Misch- und Förderanlagen

Empfohlener Dosierbereich

5–35 kg/m³

Zugabe

Die optimale Wirkung wird erzielt, wenn das Produkt dem bereits fertig gemischten Beton sukzessive (max. 10 kg/min) zugegeben wird. Dabei ist darauf zu achten, dass die Fasern möglichst in den Bereich grosser Scherung fallen. Zur Erreichung der optimalen Verteilung der Fasern empfehlen wir nach beendeter Zugabe eine minimale Mischzeit von 90 Sekunden, je nach Art und Typ des Mixers. Bei hohen Dosierungen können für eine homogene Verteilung der Fasern bis zu 5 Minuten Mischzeit erforderlich sein.

Besonderes

Die Faserzugabe kann einen Konsistenzverlust bewirken: Es wird empfohlen kein zusätzliches Wasser beizumischen sondern die Verarbeitbarkeit mit der Anpassung der Rezeptur und der entsprechenden Zugabe eines Fließmittels zu optimieren. Die Wirksamkeit wird durch die Zugabemenge, die Temperatur, die Zementart, den Mehlkorngelalt, den Wassergehalt (w/z-Wert), die Transportmethode etc. beeinflusst. Wir empfehlen Vorversuche im Labor sowie unter realen Bedingungen im Werk durchzuführen zur Bestimmung der Faserleistungen und der Betonmischung.

Kombinierbarkeit

Eine sinnvolle Kombination ist mit folgenden Produkten möglich:

- Alle MasterEase[®]-, MasterGlenium[®]- und MasterRheobuild[®]-Typen (Fließmittel, Verzögerer/Fließmittel)
- MasterAir[®] 302/304/9020/9040 (Luftporenbildner)
- MasterRoc[®] MS 610/610U (Silikastaub)

Handhabung

Augen- und Hautkontakt vermeiden. Die üblichen Vorsichtsmassnahmen beim Umgang mit Chemikalien sind zu beachten.

Beratung

Für eine allfällige Beratung kontaktieren Sie den für Ihre Region zuständigen Technischen Verkaufsberater oder rufen Sie uns direkt in Holderbank an, T +41 58 958 22 44.

MasterFiber[®] 40I

Polyvinylalkohol-Mikrofaser für Beton; EN 14889-2

Produkt-Daten	
Chemische Basis/Polymerart	Polyvinylalkohol
Farbe	Gelblich
Dichte	1.30 kg/dm ³
Klasse	Ia
Länge l	12 mm ± 10%
Äquivalenter Durchmesser d _e	0.20 mm ± 50%
Schlankheitsverhältnis	60 ± 50%
Faserform	Rund, gerade
Zugfestigkeit der Fasern R _m	800 MPa bzw. N/mm ² ± 15%
E-Modul (Sekante)	8500 MPa bzw. N/mm ² ± 15%
E-Modul (Young)	≥ 27 000 MPa bzw. N/mm ²
Schmelzpunkt T _s	ca. 200–230 °C
Einfluss auf die Konsistenz von Beton (Vébé ohne/mit 32.5 kg/m ³)	3s/17s
Einfluss auf die Festigkeit von Beton (Dosierung um die geforderte residuelle Biegezugfestigkeit zu erreichen)	32.5 kg/m ³
Logistik	
Haltbarkeit	12 Monate
Lagerbedingungen	Originalgebinde bei +5 °C bis +30 °C Vor Staub und Feuchtigkeit schützen
Entsorgung	Nach VVEA/Verbrennung

Artikel-Nr.	Lieferform	Inhalt	Lieferbereitschaft
45211087	Sack ¹⁾	8 kg	24h-Service

¹⁾ Palette = 24 Stk. × 8 kg



Rechtlicher Hinweis

Die Angaben in diesem Technischen Merkblatt beruhen auf dem derzeitigen Kenntnisstand der Master Builders Solutions Schweiz AG. Die Produktverarbeitung liegt in der alleinigen Verantwortung der Kundschaft und ist auf Bauobjekt, Verwendungszweck, die örtlichen Gegebenheiten sowie klimatische und andere äussere Einflüsse abzustimmen. Die Verantwortung für die Auswahl des Produktes liegt bei der Kundschaft. Von den Angaben in unseren Technischen Merkblättern abweichende Empfehlungen sind für uns nur verbindlich, wenn diese durch unseren Hauptsitz in Holderbank schriftlich bestätigt wurden. Unsere Allgemeinen Geschäftsbedingungen sind ein integrierender Bestandteil dieses Technischen Merkblattes.

MasterRoc[®] MSL 345

Spritzbare Abdichtungsmembran

Anwendungsgebiet

- Abdichtende Bauwerke aus Spritzbeton mit komplexen Geometrien
- Einsatz in Sandwich-Konstruktionen (Beton/Membran/Beton)
- Einschalige Tunnelbauwerke aus Spritzbeton

Eigenschaften

- Elastische, spritzbare Abdichtungsmembran
- Spritzbar mit einfacher Trockenspritzrüstung
- Kann mit einem Spritzroboter appliziert werden
- Gute Haftung auf und von Spritz- oder Ortbeton ermöglicht die Herstellung einer wasserdichten Verbundstruktur
- Auftrag direkt auf Stahl, wie Ankerköpfe, Anschlusseisen und dergleichen
- Schnelle Aushärtung – üblicherweise zwischen 4–8 Stunden, je nach Umgebungsbedingungen
- Kann mit Spritz- oder Ortbeton beschichtet werden

Wirkung

- Die Möglichkeit des schnellen Überbeschichtens mit Spritz- oder Ortbeton erlaubt einen weitgehend ungestörten Baufortschritt bei gleichzeitigem Einbau einer Abdichtungsschicht.
- Verhindert dank der guten Haftung auf fast allen Unterlagen eine Wassermigration und erleichtert somit die Erstellung eines wasserdichten Bauwerkes.
- Bildet eine flexible und dauerhafte Abdichtungsmembran.

Verarbeitung

Untergrund

MasterRoc[®] MSL 345 kann auf alle Arten von Beton aufgetragen werden. Die Oberfläche muss sauber, frei von losen Teilen und tragfähig sein. Zum Erreichen eines guten Haftverbundes muss der Untergrund mattheucht sein. Feuchte Stellen ohne sichtbare Wasserzutritte können mit MasterRoc[®] MSL 345 überspritzt werden. Fließendes Wasser muss temporär durch Injektionen gestoppt oder über ein Drainagesystem abgeleitet werden.

Der Untergrund aus Spritzbeton sollte maximal ein Grösstkorn von 8 mm aufweisen. Falls nötig, empfehlen wir zur Reduktion des Materialverbrauchs die vorgängige Applikation eines «Abdichtungsträgers» bzw. «Ausgleichsspritzbeton» mit einem 4 mm Grösstkorn.

Umgebungsbedingungen

Die Untergrundtemperatur muss während der Applikation zwischen +5°C und +40°C und diejenige der Luft über +5°C liegen. Das Produkt darf während des Aushärtens nicht gefrieren (5 Tage). Die relative Luftfeuchtigkeit muss < 90 % sein.

Equipment

MasterRoc[®] MSL 345 wird im Trockenspritzverfahren ausschliesslich mittels einer per Luftdruck oder elektrisch betriebenen Trockenspritzeinheit, appliziert. Die Trockenspritzrüstung muss folgende Parameter erfüllen:

- Rotor 12 Rundloch 90 mm hoch
- Staubschutz
- Spritzdüse Ø 32 mm (konisch, 18 Loch Wasserring oder Ringspaltdüse)
- **Wichtig:** Die Trockenspritzeinheit muss mit einem Wasserabscheider ausgestattet sein.

Spritztechnik

Der Düsenabstand zur Oberfläche sollte zwischen 1.5 und 2.0 m betragen und das Produkt in einem 90° Winkel zur Oberfläche aufgetragen werden. Während der Applikation muss die Schichtstärke laufend gemessen werden (z.B. mittels einer Reissnadel) um sicherzustellen, dass die minimale Auftragsstärke von 3 mm eingehalten wird. Auf den korrekten Abstand der Düse von der Auftragsfläche ist zu achten, gegebenenfalls ist eine Hebebühne oder Plattform zu verwenden.

Reinigung

Die Arbeitsgeräte sind unmittelbar nach Beendigung der Arbeiten mit Wasser zu reinigen. Ausgehärtetes Material kann nur noch mechanisch entfernt werden.

MasterRoc[®] MSL 345

Spritzbare Abdichtungsmembran

Besonderes

Wurde auf den Beton bzw. Spritzbeton ein Nachbehandlungsmittel aufgetragen, so muss dieses vor der Applikation von MasterRoc[®] MSL 345 gründlich entfernt werden. MasterRoc[®] MSL 345 unter keinen Fall ohne Wasserzugabe an der Düse auftragen.

Kombinierbarkeit

Eine sinnvolle Kombination ist mit folgenden Produkten möglich:

- Traditioneller PVC-Dichtungsbahn

Handhabung

Augen- und Hautkontakt vermeiden. Die üblichen Vorsichtsmassnahmen beim Umgang mit Chemikalien sind zu beachten.

Erste-Hilfe-Massnahmen

Nach Hautkontakt: Mit Wasser und Seife abwaschen und gut nachspülen. Nach Augenkontakt: Augen bei geöffnetem Lidspalt mehrere Minuten unter fliessendem Wasser spülen und Arzt konsultieren.

Ökologie

Nicht in das Grundwasser, in Gewässer oder die Kanalisation gelangen lassen, auch nicht in kleinen Mengen.

Sicherheitshinweise

Für detaillierte Angaben verlangen Sie bitte das aktuelle Sicherheitsdatenblatt (MSDS) direkt bei uns unter info-as.ch@masterbuilders.com oder im Customer Service Center in Holderbank, T +41 58 958 22 44.

Beratung

Für eine allfällige Beratung kontaktieren Sie den für Ihre Region zuständigen Technischen Verkaufsberater oder rufen Sie uns direkt in Holderbank an, T +41 58 958 22 44.

MasterRoc[®] MSL 345

Spritzbare Abdichtungsmembran

Produkt-Daten	
Chemische Basis	Ethylen-Vinylacetat-Copolymer
Gleichmässigkeit	Homogenes Pulver
Farbe	Grau
Schüttdichte	590 ± 100 kg/m ³
Bruchspannung bei 20 °C nach 28 Tagen	2.5 ± 1.5 N/mm ²
Bruchdehnung bei 20 °C nach 28 Tagen	> 100 %
Haftzugfestigkeit auf Beton nach 7 Tagen	ca. 1.0 N/mm ²
Shore-Härte	80 ± 5
Schichtstärke	3–6 mm
Verbrauch pro m ² bei 3 mm Schichtstärke	4 mm Oberflächenrauigkeit ca. 3.5 kg 8 mm Oberflächenrauigkeit ca. 4.5 kg 16 mm Oberflächenrauigkeit ca. 6.5 kg ⁵⁾
Wassergefährdungsklasse	WGK I: Schwach wassergefährdend
Logistik	
Haltbarkeit	12 Monate
Lagerbedingungen	Originalgebinde bei +5 °C bis +30 °C Vor Feuchtigkeit und Verunreinigung schützen
Entsorgung	VeVA-Code: 08 04 09

Bemerkungen

⁵⁾ = Wenn die Oberflächenrauigkeit eine Dosierung von mehr als 6 kg/m² MasterRoc[®] MSL 345 erfordert, empfehlen wir zur Reduktion des Materialverbrauchs, die vorgängige Applikation eines Ausgleichspritzbeton mit einem 4 mm Grösstkorn.

Artikel-Nr.	Lieferform	Inhalt	Lieferbereitschaft
50518627	Sack ¹⁾	15 kg	Auf Anfrage

¹⁾ Mindestbestellmenge | Palette 900 kg (60 × 15 kg Säcke)

Rechtlicher Hinweis

Die Angaben in diesem Technischen Merkblatt beruhen auf dem derzeitigen Kenntnisstand der Master Builders Solutions Schweiz AG. Die Produktverarbeitung liegt in der alleinigen Verantwortung der Kundschaft und ist auf Bauobjekt, Verwendungszweck, die örtlichen Gegebenheiten sowie klimatische und andere äussere Einflüsse abzustimmen. Die Verantwortung für die Auswahl des Produktes liegt bei der Kundschaft. Von den Angaben in unseren Technischen Merkblättern abweichende Empfehlungen sind für uns nur verbindlich, wenn diese durch unseren Hauptsitz in Holderbank schriftlich bestätigt wurden. Unsere Allgemeinen Geschäftsbedingungen sind ein integrierender Bestandteil dieses Technischen Merkblattes.

MasterCast[®] 612

Hydrophobierungsmittel für erdfeuchte Betone mit deutlich reduzierter kapillarer Wasseraufnahme

Anwendungsgebiet

- Erdfeuchte Betonwaren mit deutlich reduzierter Wasseraufnahme
- Pflastersteine, Gehwegplatten, Begrenzungselemente und Palisaden

Wirkung

- Vermindert die kapillare Saugwirkung
- Reduziert die Gefahr von oberflächlichen Ausblühungen
- Keine Beeinflussung der Wasserdampfdurchlässigkeit
- Verbessert die Witterungsbeständigkeit
- Verbessert die Verdichtungswilligkeit

Empfohlener Dosierbereich

0.4– 1.3 % bezogen auf den Zementgehalt

Zugabe

Das Zusatzmittel wird der Betonmischung entweder mit dem Anmachwasser zugegeben oder in den fertigen Beton eingemischt. Auf eine ausreichende Mischzeit ist zu achten. Bei Verwendung von Kern- und Vorsatzbeton sollte das Zusatzmittel beiden Mischungen zugegeben werden, um eine zuverlässige Wirkung zu gewährleisten. Die erforderliche Zugabemenge hängt stark von den betontechnologischen Gegebenheiten ab und muss durch eine Eignungsprüfung festgelegt werden.

Handhabung

Augen- und Hautkontakt vermeiden. Die üblichen Vorsichtsmassnahmen beim Umgang mit Chemikalien sind zu beachten.

Erste-Hilfe-Massnahmen

Nach Hautkontakt: Mit Wasser und Seife abwaschen und gut nachspülen. Nach Augenkontakt: Augen bei geöffnetem Lidspalt mehrere Minuten unter fliessendem Wasser spülen und Arzt konsultieren.

Ökologie

Nicht in das Grundwasser, in Gewässer oder die Kanalisation gelangen lassen, auch nicht in kleinen Mengen.

Sicherheitshinweise

Für detaillierte Angaben verlangen Sie bitte das aktuelle Sicherheitsdatenblatt (MSDS) direkt bei uns unter info-as.ch@masterbuilders.com oder im Customer Service Center in Holderbank, T +41 58 958 22 44.

Beratung

Für eine allfällige Beratung kontaktieren Sie den für Ihre Region zuständigen Technischen Verkaufsberater oder rufen Sie uns direkt in Holderbank an, T +41 58 958 22 44.

MasterCast[®] 612

Hydrophobierungsmittel für erdfeuchte Betone mit deutlich reduzierter kapillarer Wasseraufnahme

Produkt-Daten	
Chemische Basis	Siliziumorganische Verbindung
Gleichmässigkeit	Homogene, milchige Flüssigkeit ³⁾
Farbe	Weiss
Relative Dichte	1.00 ± 0.02 kg/dm ³
Üblicher Wirkstoffgehalt	6.4 ± 0.6 %
pH-Wert	8.0 ± 1.0
Wasserlöslicher Chloridgehalt (Cl ⁻)	< 0.10 % Masseanteil ⁴⁾
Alkaligehalt (Na ₂ O-Äquivalent)	≤ 0.5 % Masseanteil ⁶⁾
Viskosität bei 20 °C (Brookfield)	< 100 mPa s
Wassergefährdungsklasse	WGK I: Schwach wassergefährdend
Logistik	
Haltbarkeit	6 Monate
Lagerbedingungen	Originalgebinde bei +5 °C bis +30 °C Vor direkter Sonnenbestrahlung und Frost schützen
Entsorgung	VeVA-Code: 08 04 09

Bemerkungen

³⁾ = Dispersionen, Emulsionen und Suspensionen können eine leichte Inhomogenität aufweisen und müssen deshalb vor der Entnahme oder dem Einsatz aus dem Gebinde aufgerührt werden.

⁴⁾ = Wenn der Chloridgehalt ≤ 0.10 % Massenanteil ist, darf das Zusatzmittel als «chloridfrei» bezeichnet werden.

⁶⁾ = Analysenergebnisse auf Anfrage

Artikel-Nr.	Lieferform	Inhalt	Lieferbereitschaft
50454624	Container (IBC)	1000 kg	Auf Anfrage

Rechtlicher Hinweis

Die Angaben in diesem Technischen Merkblatt beruhen auf dem derzeitigen Kenntnisstand der Master Builders Solutions Schweiz AG. Die Produktverarbeitung liegt in der alleinigen Verantwortung der Kundschaft und ist auf Bauobjekt, Verwendungszweck, die örtlichen Gegebenheiten sowie klimatische und andere äussere Einflüsse abzustimmen. Die Verantwortung für die Auswahl des Produktes liegt bei der Kundschaft. Von den Angaben in unseren Technischen Merkblättern abweichende Empfehlungen sind für uns nur verbindlich, wenn diese durch unseren Hauptsitz in Holderbank schriftlich bestätigt wurden. Unsere Allgemeinen Geschäftsbedingungen sind ein integrierender Bestandteil dieses Technischen Merkblattes.

MasterRoc[®] LUB I

Anpumphilfe

Anwendungsgebiet

- Anpumphilfe für Betonpumpen
- Alternative zur herkömmlichen Schmiermischung

Wirkung

- Reduziert die Reibung und verhindert Stopfer
- Verlängert die Lebensdauer von Schläuchen und Rohren
- Ersetzt die herkömmliche Schmiermischung (Zement-Wasser-Sand) vollständig

Zugabe

Mischanleitung

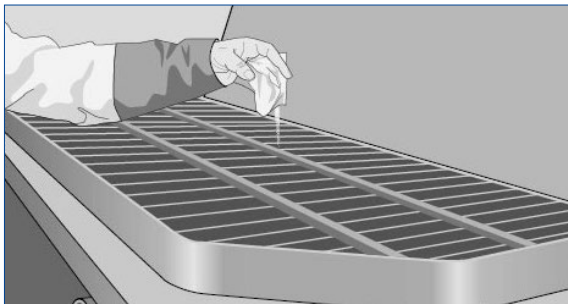

1 Beutel (200 g) in den mit 25 Liter Wasser gefüllten Trichter der Betonpumpe geben. Für längere Pumpleitungen oder grössere Betonpumpen die Menge entsprechend erhöhen.

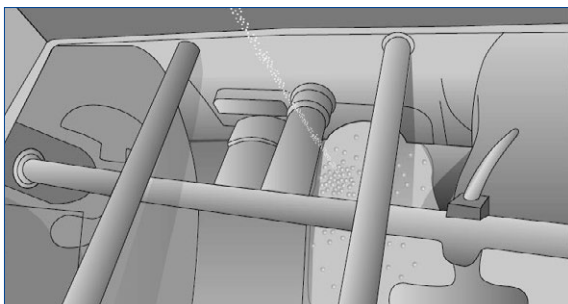

Mittels Pumpenhüben die Mischung solange bewegen, bis das Pulver vollständig aufgelöst ist. Die optimale Wirkung wird erzielt, wenn nach der Beigabe von MasterRoc[®] LUB I, 2- bis 3-mal rückwärts gepumpt wird. Dies sorgt für die optimale Durchmischung des Produktes.

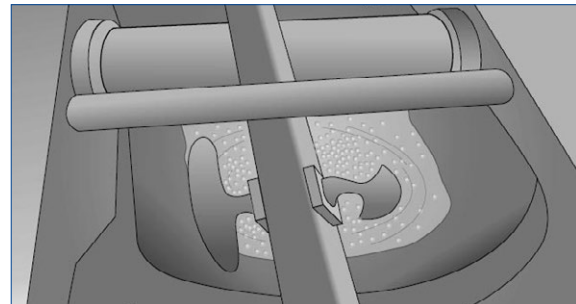

Die Mischung durchpumpen und wie gewohnt mit dem Betonpumpen beginnen.

Besonderes

Es ist darauf zu achten, dass die gemischte Anpumphilfe nicht mit dem einzubringenden Beton vermischt wird. Die gemischte Anpumphilfe soweit abpumpen, dass sie im Rohr nicht mehr sichtbar ist. Erst dann mit der Zugabe des Betons in den Trichter beginnen.

Handhabung

Augen- und Hautkontakt vermeiden. Die üblichen Vorsichtsmassnahmen beim Umgang mit Chemikalien sind zu beachten.

Erste-Hilfe-Massnahmen

Nach Hautkontakt: Mit Wasser und Seife abwaschen und gut nachspülen. Nach Augenkontakt: Augen bei geöffnetem Lidspalt mehrere Minuten unter fliessendem Wasser spülen und Arzt konsultieren.

Ökologie

Nicht in das Grundwasser, in Gewässer oder die Kanalisation gelangen lassen, auch nicht in kleinen Mengen.

MasterRoc[®] LUB I

Anpumphilfe

Sicherheitshinweise

Für detaillierte Angaben verlangen Sie bitte das aktuelle Sicherheitsdatenblatt (MSDS) direkt bei uns unter info-as.ch@masterbuilders.com oder im Customer Service Center in Holderbank, T +41 58 958 22 44.

Beratung

Für eine allfällige Beratung kontaktieren Sie den für Ihre Region zuständigen Technischen Verkaufsberater oder rufen Sie uns direkt in Holderbank an, T +41 58 958 22 44.

Produkt-Daten	
Chemische Basis	Gemisch aus anorganischen Salzen
Gleichmässigkeit	Homogenes Pulver
Farbe	Weiss
Relative Dichte	2.1 ± 0.1 kg/dm ³
pH-Wert	Nicht anwendbar
Wasserlöslicher Chloridgehalt (Cl)	Nicht anwendbar
Wassergefährdungsklasse	WGK I: Schwach wassergefährdend
Verbrauch	1 Beutel (200 g) reicht für ca. 35 m Rohr- oder Schlauchleitung
Logistik	
Haltbarkeit	12 Monate
Lagerbedingungen	Originalgebinde bei +5 °C bis +30 °C Vor Feuchtigkeit und Verunreinigung schützen
Entsorgung	VeVA-Code: 06 03 14

Artikel-Nr.	Lieferform	Inhalt	Lieferbereitschaft
54143941	Fass ¹⁾²⁾	25 kg	24h-Service

¹⁾Fass = 125 Beutel × 200 g ²⁾Palette = 24 Stk. × 25 kg

Rechtlicher Hinweis

Die Angaben in diesem Technischen Merkblatt beruhen auf dem derzeitigen Kenntnisstand der Master Builders Solutions Schweiz AG. Die Produktverarbeitung liegt in der alleinigen Verantwortung der Kundschaft und ist auf Bauobjekt, Verwendungszweck, die örtlichen Gegebenheiten sowie klimatische und andere äussere Einflüsse abzustimmen. Die Verantwortung für die Auswahl des Produktes liegt bei der Kundschaft. Von den Angaben in unseren Technischen Merkblättern abweichende Empfehlungen sind für uns nur verbindlich, wenn diese durch unseren Hauptsitz in Holderbank schriftlich bestätigt wurden. Unsere Allgemeinen Geschäftsbedingungen sind ein integrierender Bestandteil dieses Technischen Merkblattes.

MasterRoc[®] TCC 780

Pumphilfe für Spritzbeton, Viskositätsmodifizierer (VMA) für Beton; EN 934-2: T13

Anwendungsgebiet

- Pumpbeton
- Nassspritzbeton
- Beton mit geringem Zementgehalt
- Beton mit problematischen Gesteinskörnungen z.B. mangelhafte und gebrochene Kornabstufung bzw. mehlkornarmer Sand
- Hinterfüllmörtel

Wirkung

- Verbessert die Spritzbarkeit und reduziert den Rückprall beim Nassspritzverfahren
- Verbessert die Kohäsion, wodurch der Beschleuniger geringer dosiert werden kann
- Verbessert die Pumpbarkeit
- Reduziert das Entmischen und Bluten

Empfohlener Dosierbereich

0.3–0.8% bezogen auf den Zementgehalt

Zugabe

Die optimale Wirkung wird erzielt, wenn das Zusatzmittel erst nach allen anderen Zusatzmitteln beigefügt wird. Die Zugabe in die Trockenmischung ist zu vermeiden. Zur Erreichung der optimalen Wirkung des Zusatzmittels empfehlen wir eine minimale Nassmischzeit von 75–120 Sekunden je nach Art und Typ des Mischers.

Besonderes

Die Wirksamkeit wird durch die Zugabemenge, die Temperatur, die Zementart, den Mehlkorngesamtgehalt, den Wassergehalt (w/z-Wert), die Transportmethode etc. beeinflusst. Da MasterRoc[®] TCC 780 keine Wassereinsparung bewirkt, muss es immer in Kombination mit einem Fließmittel, Verzögerer/Fließmittel verwendet werden.

Kombinierbarkeit

Eine sinnvolle Kombination ist mit folgenden Produkten möglich:

- Alle MasterGlenium[®]-Typen (Fließmittel, Verzögerer/Fließmittel)
- MasterAir[®] 302/304/9020/9040 (Luftporenbildner)
- MasterRoc[®] HCA 10 (Verzögerer bzw. Konsistenzregler)
- MasterRoc[®] MS 610/610U (Silikastaub)
- MasterSet[®] R 400LENT (Verzögerer)

Handhabung

Augen- und Hautkontakt vermeiden. Die üblichen Vorsichtsmassnahmen beim Umgang mit Chemikalien sind zu beachten.

Erste-Hilfe-Massnahmen

Nach Hautkontakt: Mit Wasser und Seife abwaschen und gut nachspülen. Nach Augenkontakt: Augen bei geöffnetem Lidspalt mehrere Minuten unter fließendem Wasser spülen und Arzt konsultieren.

Ökologie

Nicht in das Grundwasser, in Gewässer oder die Kanalisation gelangen lassen, auch nicht in kleinen Mengen.

- Gütesiegel: Erfüllt die Umweltrichtlinien des FSHBZ.

Sicherheitshinweise

Für detaillierte Angaben verlangen Sie bitte das aktuelle Sicherheitsdatenblatt (MSDS) direkt bei uns unter info-as.ch@masterbuilders.com oder im Customer Service Center in Holderbank, T +41 58 958 22 44.

Beratung

Für eine allfällige Beratung kontaktieren Sie den für Ihre Region zuständigen Technischen Verkaufsberater oder rufen Sie uns direkt in Holderbank an, T +41 58 958 22 44.

MasterRoc[®] TCC 780

Pumphilfe für Spritzbeton, Viskositätsmodifizierer (VMA) für Beton; EN 934-2: T13

Produkt-Daten	
Chemische Basis	Wässrige Lösung von Polymeren
Gleichmässigkeit	Homogene, fadenziehende, klare, viskose Lösung
Farbe	Farblos
Relative Dichte	1.00 ± 0.02 kg/dm ³
Üblicher Feststoffgehalt	1.0 ± 0.1 %
pH-Wert	8.0 ± 1.0
Wasserlöslicher Chloridgehalt (Cl)	< 0.10 % Masseanteil ⁴⁾
Alkaligehalt (Na ₂ O-Äquivalent)	0.2 ± 0.1% Masseanteil ⁶⁾
Viskosität bei 20 °C (Brookfield)	1000–2000 mPa s
Wassergefährdungsklasse	WGK I: Schwach wassergefährdend
Logistik	
Haltbarkeit	6 Monate
Lagerbedingungen	Originalgebinde bei + 5 °C bis + 30 °C Vor direkter Sonnenbestrahlung und Frost schützen
Entsorgung	VeVA-Code: 07 02 01

Bemerkungen

⁴⁾ = Wenn der Chloridgehalt ≤ 0.10 % Massenanteil ist, darf das Zusatzmittel als «chloridfrei» bezeichnet werden.

⁶⁾ = Analysenergebnisse auf Anfrage

Artikel-Nr.	Lieferform	Inhalt	Lieferbereitschaft
57748628	Container (IBC)	1000 kg	Auf Anfrage
57748681	Fass	200 kg	Auf Anfrage
57748734	Kanister	25 kg	Auf Anfrage



Rechtlicher Hinweis

Die Angaben in diesem Technischen Merkblatt beruhen auf dem derzeitigen Kenntnisstand der Master Builders Solutions Schweiz AG. Die Produktverarbeitung liegt in der alleinigen Verantwortung der Kundschaft und ist auf Bauobjekt, Verwendungszweck, die örtlichen Gegebenheiten sowie klimatische und andere äussere Einflüsse abzustimmen. Die Verantwortung für die Auswahl des Produktes liegt bei der Kundschaft. Von den Angaben in unseren Technischen Merkblättern abweichende Empfehlungen sind für uns nur verbindlich, wenn diese durch unseren Hauptsitz in Holderbank schriftlich bestätigt wurden. Unsere Allgemeinen Geschäftsbedingungen sind ein integrierender Bestandteil dieses Technischen Merkblattes.

MasterRoc[®] MP 322

Niedrigviskoses, mineralisches Injektionsmaterial zur Felsinjektion und zur Verfestigung von Sand und Lockergestein

Anwendungsgebiet

- Mineralisches, niedrigviskoses, hydrophiles Injektionsmaterial zur Felsinjektion und zur Verfestigung von Sand- und Siltschichten
- Vor- und Nachinjektion im Tunnelbau
- Stabilisierung und Abdichtung im Bergbau
- Hangsicherung
- Bodenverbesserung
- Injektion in feinste Felsspalten
- Verfestigung von Sand

Eigenschaften

- Sehr niedrige Viskosität
- Einstellbare Verarbeitungszeit durch Zugabe des Beschleunigers
- Handelsübliche Mixer und Pumpen, wie sie auch für Zementinjektionen im Gebrauch sind, können verwendet werden
- Gute Haftung auf nassen Oberflächen
- Das Produkt ist nicht aggressiv, trägt zu einer verbesserten Arbeitssicherheit bei und ist umweltverträglich

Verarbeitung

MasterRoc[®] MP 322 wird in 2 einzelnen Komponenten geliefert (Komponente A und Beschleuniger (MasterRoc[®] MP 320 Acc)).

- Der Beschleuniger wird je nach gewünschter Gelzeit (siehe Tabelle) unter Rühren zugefügt.
- Auf eine gute Durchmischung ist zu achten.
- Bereits geliertes MasterRoc[®] MP 322 darf auf keinen Fall durch wiederholtes Mischen wieder verwendet werden!
- Die Injektion erfolgt mittels einer IK-Pumpe (z.B. einer Zementinjektionspumpe) durch Packer.
- Für Injektionen in sandige und schottige Böden können auch Schneckenpumpen verwendet werden.
- Für eine qualitativ hochwertige, kontrollierte Injektion sollten Doppelpacker mit speziellen Austrittslöchern (abhängig von der Feinheit des zu injizierenden Bodens) verwendet werden.

Gelzeit

Der Beschleuniger (MasterRoc[®] MP 320 Acc) wird in der gewünschten Menge der Komponente A zugegeben. Die Angabe der Beschleuniger-Zugabe bezieht sich immer auf das Volumen der Gesamtmischung.

BESCHLEUNIGER [%]	9	11	13	15	17	19	25
GELZEIT bei 20°C [min]	400	160	90	55	35	25	10

Besonderes

Die Gelzeit von MasterRoc[®] MP 322 ist von der Dosierung des Beschleunigers und von der Temperatur abhängig und kann zwischen einigen Minuten und mehreren Stunden betragen.

Reinigung

Die Maschinen sind unmittelbar nach Beendigung der Arbeit zu entleeren und mit Wasser zu spülen.

Handhabung

Komponente A

Augen- und Hautkontakt vermeiden. Die üblichen Vorsichtsmassnahmen beim Umgang mit Chemikalien sind zu beachten.

Beschleuniger

Augen- und Hautkontakt vermeiden. Die üblichen Vorsichtsmassnahmen beim Umgang mit Chemikalien sind zu beachten.

Erste-Hilfe-Massnahmen

Nach Hautkontakt: Mit Wasser und Seife abwaschen und gut nachspülen. Nach Augenkontakt: Augen bei geöffnetem Lidspalt mehrere Minuten unter fließendem Wasser spülen und Arzt konsultieren.

Ökologie

Nicht in das Grundwasser, in Gewässer oder die Kanalisation gelangen lassen, auch nicht in kleinen Mengen.

MasterRoc[®] MP 322

Niedrigviskoses, mineralisches Injektionsmaterial zur Felsinjektion und zur Verfestigung von Sand und Lockergestein

Sicherheitshinweise

Für detaillierte Angaben verlangen Sie bitte das aktuelle Sicherheitsdatenblatt (MSDS) direkt bei uns unter info-as.ch@masterbuilders.com oder im Customer Service Center in Holderbank, T +41 58 958 22 44.

Beratung

Für eine allfällige Beratung kontaktieren Sie den für Ihre Region zuständigen Technischen Verkaufsberater oder rufen Sie uns direkt in Holderbank an, T +41 58 958 22 44.

Komponente	A	Beschleuniger (MasterRoc [®] MP 320 Acc)
Chemische Basis	Wässrige, kolloidale Lösung von amorphem Siliziumdioxid	Wässrige Lösung von anorganischen Salzen
Gleichmässigkeit	Homogene Lösung	Homogene Lösung
Farbe	Farblos	Farblos
Relative Dichte	1.15 ± 0.03 kg/dm ³	1.07 ± 0.02 kg/dm ³
pH-Wert ca.	9.7 ± 1.0	7.0 ± 1.0
Viskosität bei 20 °C (Brookfield)	< 20 mPa s	< 10 mPa s
Wassergefährdungsklasse	nwg: nicht wassergefährdend	WGK I: Schwach wassergefährdend
Verarbeitungstemperatur	ab +5 °C bis +40 °C	
Logistik		
Haltbarkeit	3 Monate	
Lagerbedingungen	Originalgebinde bei +5 °C bis +30 °C Vor direkter Sonnenbestrahlung und Frost schützen	
Gefahrgut gemäss ADR/SDR	Kein Gefahrgut im Sinne der Transportvorschriften	
Entsorgung	VeVA-Code: 10 02 14	VeVA-Code: 06 03 14

Artikel-Nr.	Lieferform	Inhalt	Lieferbereitschaft
50700643	Komponente A	Container (IBC)	Auf Anfrage
57227744	Beschleuniger (MasterRoc[®] MP 320 Acc)	Container (IBC)	Auf Anfrage
57227691	Beschleuniger (MasterRoc[®] MP 320 Acc)	Fass	Auf Anfrage

Rechtlicher Hinweis

Die Angaben in diesem Technischen Merkblatt beruhen auf dem derzeitigen Kenntnisstand der Master Builders Solutions Schweiz AG. Die Produktverarbeitung liegt in der alleinigen Verantwortung der Kundschaft und ist auf Bauobjekt, Verwendungszweck, die örtlichen Gegebenheiten sowie klimatische und andere äussere Einflüsse abzustimmen. Die Verantwortung für die Auswahl des Produktes liegt bei der Kundschaft. Von den Angaben in unseren Technischen Merkblättern abweichende Empfehlungen sind für uns nur verbindlich, wenn diese durch unseren Hauptsitz in Holderbank schriftlich bestätigt wurden. Unsere Allgemeinen Geschäftsbedingungen sind ein integrierender Bestandteil dieses Technischen Merkblattes.

MasterRoc[®] MP 350

Injektionsharz auf PU-Basis

Anwendungsgebiet

- Rissinjektionen in Betonkonstruktionen (Tübbinge) gegen drückendes Wasser
- Abdichtung von feinen Rissen und Klüften bei drückendem Wasser
- Injektionsharz zum Injizieren gegen drückende Feuchtstellen im Fels und im Beton
- Verarbeitung mit IK-Pumpe
- Verpressen von Injektionsschläuchen

Eigenschaften

- Reagiert nur in feuchter Umgebung aus
- Gutes Haftvermögen an nassem Gestein
- Reaktionszeit variabel einstellbar
- Dichtet auch bei fliessendem Wasser ab
- Nimmt geringe Bewegungen auf

Verarbeitung

MasterRoc[®] MP 350 ist ein 1-Komponenten Polyurethansystem bei dem sich die Reaktionszeit bei Bedarf über einen zusätzlichen Beschleuniger steuern lässt.

Zu injizierender Bereich ist feucht:

- Dem Harz zwischen 1 und 10% Beschleuniger (je nach erforderlicher Reaktionszeit) zugeben und gut mischen.
- Die Verarbeitung erfolgt über eine Einkomponenten-Injektionsanlage. Das Wasser im Untergrund startet die Schaumbildungsreaktion.

Zu injizierender Bereich ist trocken:

- Zuerst Wasser in den Untergrund verpressen, um den zu injizierenden Bereich zu befeuchten.
- Dem Harz zwischen 1 und 10% Beschleuniger (je nach erforderlicher Reaktionszeit) zugeben und gut mischen.
- Die Verarbeitung erfolgt über eine Einkomponenten-Injektionsanlage. Das in den Untergrund verpresste Wasser startet die Schaumbildungsreaktion.

Reaktionszeit

Achtung

- Die Reaktionszeit ist abhängig von der Untergrund- und Injektionsguttemperatur!
- Testen Sie die Reaktionszeit immer an einem Muster, bevor Sie die Injektion starten!

Die Beispiele aus nachfolgender Tabelle wurden im Labor ermittelt. Tabelle: Reaktionszeiten mit 10% Wasser und 10% Beschleuniger

Starttemperatur [°C]	5	10	15	20
Reaktionsbeginn [s]	100	65	40	30
Reaktionsende [s]	145	130	110	90
Expansionsfaktor	1:6	1:7	1:8	1:8

Reinigung

Während kurzer Unterbrechungen beim Injizieren ist es ausreichend, die Mischarmatur und den Austragsschlauch mit dem Injektionsharz zu spülen.

- Bei Arbeitsunterbrechungen bis zu 1 Woche, die Mischarmatur und den Austragsschlauch mit dem Injektionsharz spülen. Danach die Schläuche von der Mischarmatur trennen und sämtliche Leitungen/Öffnungen gut verschliessen (die Leitungen bleiben gefüllt).
- Vor einer längeren Lagerzeit des Equipments muss die Pumpe, die Mischarmatur und alle Leitungen mit einem für Polyurethane geeigneten Reinigungsmittel gespült werden.

Handhabung

Beschleuniger

Augen- und Hautkontakt vermeiden. Die üblichen Vorsichtsmassnahmen beim Umgang mit Chemikalien sind zu beachten.

Harz

Augen- und Hautkontakt vermeiden. Die üblichen Vorsichtsmassnahmen beim Umgang mit Chemikalien sind zu beachten.

MasterRoc[®] MP 350

Injektionsharz auf PU-Basis

Erste-Hilfe-Massnahmen

Nach Hautkontakt: Mit Wasser und Seife abwaschen und gut nachspülen. Keine Lösemittel oder Verdüner verwenden! Nach Augenkontakt: Augen bei geöffnetem Lidspalt mehrere Minuten unter fliessendem Wasser spülen und Arzt konsultieren.

Ökologie

Nicht in das Grundwasser, in Gewässer oder die Kanalisation gelangen lassen, auch nicht in kleinen Mengen.

Sicherheitshinweise

Für detaillierte Angaben verlangen Sie bitte das aktuelle Sicherheitsdatenblatt (MSDS) direkt bei uns unter info-as.ch@masterbuilders.com oder im Customer Service Center in Holderbank, T +41 58 958 22 44.

Beratung

Für eine allfällige Beratung kontaktieren Sie den für Ihre Region zuständigen Technischen Verkaufsberater oder rufen Sie uns direkt in Holderbank an, T +41 58 958 22 44.

Produkt-Daten	Harz	Beschleuniger
Chemische Basis	Isocyanate	Lösung von Aminen
Gleichmässigkeit	Homogene Lösung	Homogene, klare Lösung
Farbe	Dunkelbraun	Gelb
Relative Dichte	1.15 ± 0.02 kg/dm ³	1.00 ± 0.02 kg/dm ³
Viskosität bei 20 °C	< 300 mPa s	< 10 mPa s
Wassergefährdungsklasse	WGK I: Schwach wassergefährdend	
Logistik		
Haltbarkeit	12 Monate	
Lagerbedingungen	Dicht geschlossenes Originalgebinde bei + 10 °C bis + 30 °C Vor direkter Sonnenbestrahlung und Frost schützen	
Entsorgung	VeVA-Code: 08 01 11	VeVA-Code: 08 04 09

Artikel-Nr.	Lieferform	Inhalt	Lieferbereitschaft
55297485	Harz ¹⁾	Kanister 25.3 kg	Auf Anfrage
53984146	Beschleuniger ²⁾	Kanister 2.5 kg	Auf Anfrage

¹⁾ Palette = 24 Stk. × 25.3 kg ²⁾ Palette = 210 Stk. × 2.5 kg

Rechtlicher Hinweis

Die Angaben in diesem Technischen Merkblatt beruhen auf dem derzeitigen Kenntnisstand der Master Builders Solutions Schweiz AG. Die Produktverarbeitung liegt in der alleinigen Verantwortung der Kundschaft und ist auf Bauobjekt, Verwendungszweck, die örtlichen Gegebenheiten sowie klimatische und andere äussere Einflüsse abzustimmen. Die Verantwortung für die Auswahl des Produktes liegt bei der Kundschaft. Von den Angaben in unseren Technischen Merkblättern abweichende Empfehlungen sind für uns nur verbindlich, wenn diese durch unseren Hauptsitz in Holderbank schriftlich bestätigt wurden. Unsere Allgemeinen Geschäftsbedingungen sind ein integrierender Bestandteil dieses Technischen Merkblattes.

MasterRoc[®] MP 355

Injektionsharz auf PU-Basis

Anwendungsgebiet

- Hochreaktives PU-Harz für Fels- und Bodeninjektionen
- Verarbeitung mit 2K-Pumpe
- Abdichtung von Rissen und Klüften gegen stark drückendes Wasser
- Verfüllen von kleinen Hohlräumen und grossen Klüften

Eigenschaften

- Reagiert sofort bei Wasserkontakt
- Kurze Verfestigungszeit
- Aufschäumfaktor abhängig von verfügbarer Wassermenge
- 2-komponentig
- Reagiert ohne Wasserkontakt zu einer festen, gummiartigen Masse

Verarbeitung

MasterRoc[®] MP 355 wird in 2 einzelnen Komponenten geliefert (Komponente A und B). Bei Bedarf kann zusätzlich ein Beschleuniger eingesetzt werden.

- Das Mischverhältnis der Komponenten A und B beträgt 1 : 1 (Vol.-Teile).
- Je nach gewünschter Reaktionszeit kann diese mit einem zusätzlichen Beschleuniger verkürzt werden.
- Die Verarbeitung erfolgt ausschliesslich mit Zweikomponenten-Injektionspumpen.

Reinigung

- Die Maschinen sind unmittelbar nach Beendigung der Arbeit zu entleeren und mit einem geeigneten PU-Reinigungsmittel zu spülen. Kein Wasser verwenden!
- Ausgehärtetes Material kann nur noch mechanisch entfernt werden.

Handhabung

Beschleuniger 10/15

Augen- und Hautkontakt vermeiden. Die üblichen Vorsichtsmassnahmen beim Umgang mit Chemikalien sind zu beachten.

Komponente A

Augen- und Hautkontakt vermeiden. Die üblichen Vorsichtsmassnahmen beim Umgang mit Chemikalien sind zu beachten.

Komponente B

Augen- und Hautkontakt vermeiden. Die üblichen Vorsichtsmassnahmen beim Umgang mit Chemikalien sind zu beachten.

Erste-Hilfe-Massnahmen

Nach Hautkontakt: Mit Wasser und Seife abwaschen und gut nachspülen. Keine Lösemittel oder Verdüner verwenden!
Nach Augenkontakt: Augen bei geöffnetem Lidspalt mehrere Minuten unter fliessendem Wasser spülen und Arzt konsultieren.

Ökologie

Nicht in das Grundwasser, in Gewässer oder die Kanalisation gelangen lassen, auch nicht in kleinen Mengen.

Sicherheitshinweise

Für detaillierte Angaben verlangen Sie bitte das aktuelle Sicherheitsdatenblatt (MSDS) direkt bei uns unter info-as.ch@masterbuilders.com oder im Customer Service Center in Holderbank, T +41 58 958 22 44.

Beratung

Für eine allfällige Beratung kontaktieren Sie den für Ihre Region zuständigen Technischen Verkaufsberater oder rufen Sie uns direkt in Holderbank an, T +41 58 958 22 44.

MasterRoc[®] MP 355

Injektionsharz auf PU-Basis

Komponente	A	B
Chemische Basis	Polyole	Isocyanate
Gleichmässigkeit	Homogene Lösung	Homogene Flüssigkeit
Farbe	Gelblich	Braun
Relative Dichte	1.01 kg/dm ³	1.24 kg/dm ³
Viskosität bei 20 °C	< 500 mPa s	< 500 mPa s
Wassergefährdungsklasse	WGK I: Schwach wassergefährdend	
Logistik		
Haltbarkeit	12 Monate	
Lagerbedingungen	Dicht geschlossenes Originalgebinde bei + 10 °C bis + 30 °C Vor direkter Sonnenbestrahlung und Frost schützen	
Entsorgung	VeVA-Code: 08 04 16	VeVA-Code: 08 04 09

Komponente	Beschleuniger 10	Beschleuniger 15
Chemische Basis	Lösung von Aminen	Organische Zinnverbindungen
Gleichmässigkeit	Homogene Lösung	Homogene Lösung
Farbe	Gelblich	Gelblich
Relative Dichte	1.06 kg/dm ³	1.0 kg/dm ³
Viskosität bei 20 °C	< 100 mPa s	< 200 mPa s
Wassergefährdungsklasse	WGK I: Schwach wassergefährdend	WGK 3: Stark wassergefährdend
Logistik		
Haltbarkeit	12 Monate	
Lagerbedingungen	Dicht geschlossenes Originalgebinde bei + 10 °C bis + 30 °C Vor direkter Sonnenbestrahlung und Frost schützen	
Entsorgung	VeVA-Code: 08 04 09	VeVA-Code: 08 04 09

Artikel-Nr.	Lieferform		Inhalt	Lieferbereitschaft
50389863	Komponente A	Fass	205 kg	Auf Anfrage
50389862	Komponente B	Fass	250 kg	Auf Anfrage
50745580	Komponente A	Kanister	25 kg	Auf Anfrage
50182455	Komponente B	Kanister	30 kg	Auf Anfrage
50285487	Beschleuniger 10	Kanister	5 kg	Auf Anfrage
50285116	Beschleuniger 15	Kanister	5 kg	Auf Anfrage

Rechtlicher Hinweis

Die Angaben in diesem Technischen Merkblatt beruhen auf dem derzeitigen Kenntnisstand der Master Builders Solutions Schweiz AG. Die Produktverarbeitung liegt in der alleinigen Verantwortung der Kundschaft und ist auf Bauobjekt, Verwendungszweck, die örtlichen Gegebenheiten sowie klimatische und andere äussere Einflüsse abzustimmen. Die Verantwortung für die Auswahl des Produktes liegt bei der Kundschaft. Von den Angaben in unseren Technischen Merkblättern abweichende Empfehlungen sind für uns nur verbindlich, wenn diese durch unseren Hauptsitz in Holderbank schriftlich bestätigt wurden. Unsere Allgemeinen Geschäftsbedingungen sind ein integrierender Bestandteil dieses Technischen Merkblattes.

MasterRoc[®] MP 355 IK

Injektionsschaum auf PU-Basis

Anwendungsgebiet

- Injektionsschaum zur Verfüllung von Hohlräumen und Lockergestein zur temporären Abdichtung bei drückendem Wasser
- Temporäre Abdichtung von Rissen und Klüften bei drückendem Wasser
- Verfestigung von aufgelockerten Gesteinsformationen
- Verarbeitung mit IK-Pumpe

Eigenschaften

- Reagiert nur in feuchter Umgebung aus
- Gutes Haftvermögen an nassem Gestein
- Dichtet auch bei fließendem Wasser ab – Verarbeitbar von +5 °C bis +40 °C

Verarbeitung

MasterRoc[®] MP 355 IK wird in 2 einzelnen Komponenten geliefert (Harz und Beschleuniger).

Zu injizierender Bereich ist feucht:

- Dem Harz zwischen 2 und 10% Beschleuniger (je nach erforderlicher Reaktionszeit) zugeben und gut mischen.
- Die Verarbeitung erfolgt über eine Einkomponenten-Injektionsanlage. Das Wasser im Untergrund startet die Schaumbildungsreaktion.

Zu injizierender Bereich ist trocken:

- Zuerst Wasser in den Untergrund verpressen.
- Dem Harz zwischen 2 und 10% Beschleuniger (je nach erforderlicher Reaktionszeit) zugeben und gut mischen.
- Die Verarbeitung erfolgt über eine Einkomponenten-Injektionsanlage. Das in den Untergrund verpresste Wasser startet die Schaumbildungsreaktion.

Reaktionszeit

Achtung

- Die Reaktionszeit ist abhängig von der Untergrund- und Injektionsguttemperatur!
- Testen Sie die Reaktionszeit immer an einem Muster, bevor Sie die Injektion starten!

Die Beispiele aus nachfolgender Tabelle wurden im Labor ermittelt. Tabelle: Reaktionszeiten mit 10% Wasser und 10% Beschleuniger

Starttemperatur [°C]	5	10	15	20
Reaktionsbeginn [s]	120	60	25	10
Reaktionsende [s]	300	200	110	50
Expansionsfaktor	1:25	1:25	1:25	1:30

Reinigung

Die Feuchtigkeit aus der Luft reicht aus, um das Material zur Reaktion zu bringen!

- Die Maschinen sind unmittelbar nach Beendigung der Arbeit zu entleeren und mit einem Öl (wasserfrei) zu spülen. Kein Wasser verwenden!
- Ausgehärtetes Material kann nur noch mechanisch entfernt werden.

Handhabung

Beschleuniger

Augen- und Hautkontakt vermeiden. Die üblichen Vorsichtsmaßnahmen beim Umgang mit Chemikalien sind zu beachten.

Harz

Augen- und Hautkontakt vermeiden. Die üblichen Vorsichtsmaßnahmen beim Umgang mit Chemikalien sind zu beachten.

Erste-Hilfe-Massnahmen

Nach Hautkontakt: Mit Wasser und Seife abwaschen und gut nachspülen. Keine Lösemittel oder Verdüner verwenden! Nach Augenkontakt: Augen bei geöffnetem Lidspalt mehrere Minuten unter fließendem Wasser spülen und Arzt konsultieren.

MasterRoc[®] MP 355 IK

Injektionsschaum auf PU-Basis

Ökologie

Nicht in das Grundwasser, in Gewässer oder die Kanalisation gelangen lassen, auch nicht in kleinen Mengen.

Sicherheitshinweise

Für detaillierte Angaben verlangen Sie bitte das aktuelle Sicherheitsdatenblatt (MSDS) direkt bei uns unter info-as.ch@masterbuilders.com oder im Customer Service Center in Holderbank, T +41 58 958 22 44.

Beratung

Für eine allfällige Beratung kontaktieren Sie den für Ihre Region zuständigen Technischen Verkaufsberater oder rufen Sie uns direkt in Holderbank an, T +41 58 958 22 44.

Prüfzeugnis

Prüfzeugnis des Hygiene-Instituts des Ruhrgebiets, Gelsenkirchen (nach KTW-Richtlinie)

Komponente	Harz	Beschleuniger
Chemische Basis	Isocyanate	Lösung von Aminen
Gleichmässigkeit	Homogene Flüssigkeit	Homogene Lösung
Farbe	Braun	Farblos
Relative Dichte	1.16 kg/dm ³	0.98 kg/dm ³
Viskosität bei 23 °C	< 500 mPa s	< 500 mPa s
Wassergefährdungsklasse	WGK I: Schwach wassergefährdend	
Trinkwasserzulassung	Prüfzeugnis des Hygiene-Instituts des Ruhrgebiets, Gelsenkirchen (nach KTW-Richtlinie)	
Logistik		
Haltbarkeit	12 Monate	
Lagerbedingungen	Dicht geschlossenes Originalgebinde bei + 10 °C bis + 30 °C Vor direkter Sonnenbestrahlung und Frost schützen	
Entsorgung	VeVA-Code: 08 04 09	VeVA-Code: 08 04 09

Artikel-Nr.	Lieferform	Inhalt	Lieferbereitschaft
50745527	Harz	Kanister 25 kg	Auf Anfrage
50734397	Beschleuniger	Kanister 2.5 kg	Auf Anfrage

Rechtlicher Hinweis

Die Angaben in diesem Technischen Merkblatt beruhen auf dem derzeitigen Kenntnisstand der Master Builders Solutions Schweiz AG. Die Produktverarbeitung liegt in der alleinigen Verantwortung der Kundschaft und ist auf Bauobjekt, Verwendungszweck, die örtlichen Gegebenheiten sowie klimatische und andere äussere Einflüsse abzustimmen. Die Verantwortung für die Auswahl des Produktes liegt bei der Kundschaft. Von den Angaben in unseren Technischen Merkblättern abweichende Empfehlungen sind für uns nur verbindlich, wenn diese durch unseren Hauptsitz in Holderbank schriftlich bestätigt wurden. Unsere Allgemeinen Geschäftsbedingungen sind ein integrierender Bestandteil dieses Technischen Merkblattes.

MasterRoc[®] MP 367 Foam

Schnellhärtendes, stark schäumendes 2-Komponenten Urea-Silikat-Injektionsharz

Anwendungsgebiet

- Verfüllung von Hohlräumen im Spezialtiefbau, Tunnelbau, Wasser- und Kanalbau
- Verfestigung von zerklüfteten, aufgelockerten, im Allgemeinen wenig standfesten Gesteinsformationen
- Verfestigung von Lockerböden
- Baugrundstabilisierung während der Aushubphase
- Vorabinjektion zur Bodenstabilisierung bei einem TBM – bzw. Rohrvortrieb

Eigenschaften

- Schnell reagierendes Harz mit schnellem Aufschäumen und guter Flexibilität
- Wasser hat keinen Einfluss auf den Schaumfaktor, schäumt auch ohne Wasserkontakt
- Überwiegend geschlossene Zellen
- Zeigt gute Haftung auf nassen Untergründen
- Schwer entflammbar
- Gute chemische Stabilität

Verarbeitung

MasterRoc[®] MP 367 Foam wird in 2 einzelnen Komponenten geliefert (Komponente A und B).

- Das Mischverhältnis der Komponenten A und B beträgt 1 : 1 (Vol.-Teile).
- Die Verarbeitung erfolgt ausschliesslich mit Zweikomponenten-Injektionspumpen.
- Die Reaktions- und Aushärtungszeiten werden durch die Ausgangstemperaturen (Injektionsharz, Gebirge, Grundwasser) beeinflusst. Die Komponenten sollen bei der Verarbeitung eine Temperatur von > 15°C haben.
- Um eine innige Vermischung der Komponenten zu gewährleisten, ist die Verwendung eines Statikmischers zwingend erforderlich. Die Länge der statischen Mischelemente sollten für einen homogenen Mischprozess ≥ 245 mm betragen.

Reinigung

- Während kurzer Unterbrechungen beim Injizieren ist es ausreichend, die Mischarmatur und den Austragsschlauch mit der Komponente A zu spülen.
- Nach Beendigung der Injektionsarbeiten und vor längeren Lagerzeiten des Equipments, sind die Pumpe und Schlauchförderleitungen mit einem geeigneten Reinigungsmittel zu spülen.

Handhabung

Komponente A

Augen- und Hautkontakt vermeiden. Die üblichen Vorsichtsmassnahmen beim Umgang mit Chemikalien sind zu beachten.

Komponente B

Augen- und Hautkontakt vermeiden. Die üblichen Vorsichtsmassnahmen beim Umgang mit Chemikalien sind zu beachten.

Erste-Hilfe-Massnahmen

Nach Hautkontakt: Mit Wasser und Seife abwaschen und gut nachspülen. Keine Lösemittel oder Verdüner verwenden!
Nach Augenkontakt: Augen bei geöffnetem Lidspalt mehrere Minuten unter fliessendem Wasser spülen und Arzt konsultieren.

Ökologie

Nicht in das Grundwasser, in Gewässer oder die Kanalisation gelangen lassen, auch nicht in kleinen Mengen.

Sicherheitshinweise

Für detaillierte Angaben verlangen Sie bitte das aktuelle Sicherheitsdatenblatt (MSDS) direkt bei uns unter info-as.ch@masterbuilders.com oder im Customer Service Center in Holderbank, T +41 58 958 22 44.

Beratung

Für eine allfällige Beratung kontaktieren Sie den für Ihre Region zuständigen Technischen Verkaufsberater oder rufen Sie uns direkt in Holderbank an, T +41 58 958 22 44.

MasterRoc[®] MP 367 Foam

Schnellhärtendes, stark schäumendes 2-Komponenten Urea-Silikat-Injektionsharz

Komponente	A	B
Chemische Basis	Natriumsilikat	Isocyanate
Gleichmässigkeit	Homogene Lösung	Homogene Flüssigkeit
Farbe	Farblos	Dunkelbraun
Relative Dichte	1.40 kg/dm ³	1.25 kg/dm ³
Viskosität bei 20 °C	< 100 mPa s	< 250 mPa s
Wassergefährdungsklasse	WGK I: Schwach wassergefährdend	
Produkt Daten		
Flammpunkt (Komponente A + B)	> 200 °C	
Beginn des Aufschäumens (bei 23 °C)*	20s ± 10s	
Ende des Aufschäumens (bei 23 °C)*	40s ± 15s	
Reaktionstemperatur	< 100 °C	
Schaumdichte (bei 23 °C)	mind. 45 kg/m ³	
Schaumfaktor (trocken)	> 30	
Logistik		
Haltbarkeit	24 Monate	
Lagerbedingungen	Dicht geschlossenes Originalgebinde bei +5 °C bis +35 °C. Vor direkter Sonnenbestrahlung und Frost schützen	
Entsorgung	VeVA-Code: 08 04 09	VeVA-Code: 08 04 09

Bemerkungen

* Mischungsverhältnis A:B: 1 : 1 = volumetrisch (100 : 89 im Gewichtsverhältnis)

Artikel-Nr.	Lieferform	Inhalt	Lieferbereitschaft
50884917	Komponente A	Kanister 34 kg	Auf Anfrage
50286282	Komponente B	Kanister 30.6 kg	Auf Anfrage

Rechtlicher Hinweis

Die Angaben in diesem Technischen Merkblatt beruhen auf dem derzeitigen Kenntnisstand der Master Builders Solutions Schweiz AG. Die Produktverarbeitung liegt in der alleinigen Verantwortung der Kundschaft und ist auf Bauobjekt, Verwendungszweck, die örtlichen Gegebenheiten sowie klimatische und andere äussere Einflüsse abzustimmen. Die Verantwortung für die Auswahl des Produktes liegt bei der Kundschaft. Von den Angaben in unseren Technischen Merkblättern abweichende Empfehlungen sind für uns nur verbindlich, wenn diese durch unseren Hauptsitz in Holderbank schriftlich bestätigt wurden. Unsere Allgemeinen Geschäftsbedingungen sind ein integrierender Bestandteil dieses Technischen Merkblattes.

MasterRoc[®] MP 368

Schnellhärtendes, 2-Komponenten Urea-Silikat-Injektionsharz

Anwendungsgebiet

- Verfestigung von zerklüfteten, aufgelockerten und wenig standfesten Gesteinsformationen
- Verfestigung von Lockerböden
- Reparatur von Rissen in Betonbauteilen
- Kraftschlüssige Rissinjektion auch unter Wasser
- Stabilisierungsinjektionen unter Wasser (Hafenmauern, Brückenpfeilern etc.)
- Abdichtung gegen Gas und Wasser

Eigenschaften

- Reagiert sehr schnell (auch unter Wasser)
- Hohe Klebe- und Materialfestigkeit bei guter Flexibilität
- Schäumt nicht und nimmt auch kein Wasser auf
- Gute Haftung auch auf allen Untergründen und auf Oberflächen mit geringer Rauigkeit
- Rissbreiten ab 0.14 mm können injiziert werden
- Schwer entflammbar
- Schnelle Entwicklung hoher Klebkräfte
- Einsetzbar auch bei winterlichen Temperaturen (bis 5°C)

Verarbeitung

MasterRoc[®] MP 368 wird in 2 einzelnen Komponenten geliefert (Komponente A und B).

- Das Mischverhältnis der Komponenten A und B beträgt 1 : 1 (Vol.-Teile).
- Die Verarbeitung erfolgt ausschliesslich mit Zweikomponenten-Injektionspumpen.
- Die Reaktions- und Aushärtungszeiten werden durch die Ausgangstemperaturen (Injektionsharz, Gebirge, Grundwasser) beeinflusst. Die Komponenten sollen bei der Verarbeitung eine Temperatur von > 5°C haben.
- Um eine innige Vermischung der Komponenten zu gewährleisten, ist die Verwendung eines Statikmischers zwingend erforderlich. Die Länge der statischen Misch-elemente sollten für einen homogenen Mischprozess ≥ 320 mm betragen.

Reinigung

- Während kurzer Unterbrechungen beim Injizieren ist es ausreichend, die Mischarmatur und den Austragsschlauch mit der Komponente A zu spülen.
- Nach Beendigung der Injektionsarbeiten und vor längeren Lagerzeiten des Equipments, sind die Pumpe und Schlauchförderleitungen mit einem geeigneten Reinigungsmittel zu spülen.

Handhabung

Komponente A

Augen- und Hautkontakt vermeiden. Die üblichen Vorsichtsmassnahmen beim Umgang mit Chemikalien sind zu beachten.

Komponente B

Augen- und Hautkontakt vermeiden. Die üblichen Vorsichtsmassnahmen beim Umgang mit Chemikalien sind zu beachten.

Erste-Hilfe-Massnahmen

Nach Hautkontakt: Mit Wasser und Seife abwaschen und gut nachspülen. Keine Lösemittel oder Verdüner verwenden!
Nach Augenkontakt: Augen bei geöffnetem Lidspalt mehrere Minuten unter fliessendem Wasser spülen und Arzt konsultieren.

Ökologie

Nicht in das Grundwasser, in Gewässer oder die Kanalisation gelangen lassen, auch nicht in kleinen Mengen.

Sicherheitshinweise

Für detaillierte Angaben verlangen Sie bitte das aktuelle Sicherheitsdatenblatt (MSDS) direkt bei uns unter info-as.ch@masterbuilders.com oder im Customer Service Center in Holderbank, T +41 58 958 22 44.

Beratung

Für eine allfällige Beratung kontaktieren Sie den für Ihre Region zuständigen Technischen Verkaufsberater oder rufen Sie uns direkt in Holderbank an, T +41 58 958 22 44.

MasterRoc[®] MP 368

Schnellhärtendes, 2-Komponenten Urea-Silikat-Injektionsharz

Komponente	A	B
Chemische Basis	Natriumsilikat	Isocyanate
Gleichmässigkeit	Homogene Lösung	Homogene Flüssigkeit
Farbe	Farblos	Dunkelbraun
Relative Dichte	1.49 kg/dm ³	1.16 kg/dm ³
Viskosität bei 20 °C	< 300 mPa s	< 150 mPa s
Wassergefährdungsklasse	WGK I: Schwach wassergefährdend	
Produktdaten		
Gelzeit*	90s ± 30s	
Aushärtezeit	150s ± 30s	
Reaktionstemperatur	< 100 °C	
Druckfestigkeit nach 24 h	> 30 MPa	
Klebfestigkeit nach 30 min	5 MPa	
Logistik		
Haltbarkeit	24 Monate	
Lagerbedingungen	Dicht geschlossenes Originalgebinde bei +5 °C bis +35 °C. Vor direkter Sonnenbestrahlung und Frost schützen	
Entsorgung	VeVA-Code: 08 04 09	VeVA-Code: 08 04 09

Bemerkungen

* Mischungsverhältnis A:B: 1 : 1 = volumetrisch (100 : 78 im Gewichtsverhältnis)

Artikel-Nr.	Lieferform	Inhalt	Lieferbereitschaft
50459207	Komponente A	Kanister 36 kg	Auf Anfrage
50459477	Komponente B	Kanister 28 kg	Auf Anfrage

Rechtlicher Hinweis

Die Angaben in diesem Technischen Merkblatt beruhen auf dem derzeitigen Kenntnisstand der Master Builders Solutions Schweiz AG. Die Produktverarbeitung liegt in der alleinigen Verantwortung der Kundschaft und ist auf Bauobjekt, Verwendungszweck, die örtlichen Gegebenheiten sowie klimatische und andere äussere Einflüsse abzustimmen. Die Verantwortung für die Auswahl des Produktes liegt bei der Kundschaft. Von den Angaben in unseren Technischen Merkblättern abweichende Empfehlungen sind für uns nur verbindlich, wenn diese durch unseren Hauptsitz in Holderbank schriftlich bestätigt wurden. Unsere Allgemeinen Geschäftsbedingungen sind ein integrierender Bestandteil dieses Technischen Merkblattes.

MasterRoc[®] MS 610

Kompaktierter Silikastaub (Klasse I); EN 13263-1

Anwendungsgebiet

- Hochfester Beton
- Beton, der Frostangriff mit oder ohne Taumittel ausgesetzt ist (Expositionsklasse XF)
- Beton, der einem chemischen Angriff (Expositionsklasse XA) oder einer Verschleissbeanspruchung ausgesetzt ist
- Monobeton
- Industrieböden
- Pumpbeton
- Selbstverdichtender Beton (SCC)
- Spritzbeton

Wirkung

- Reduktion des Blutens (Wasserabsonderungen)
- Verbessert die Pumpbarkeit
- Verbessert das innere Zusammenhaltevermögen (Kohäsion)
- Verbessert die Endfestigkeit bei gleicher Konsistenz
- Erhöht die Wasserdichtigkeit bei gleicher Konsistenz
- Erhöht den Widerstand gegenüber Frost und Taumittel

Empfohlener Dosierbereich

4–8 % bezogen auf den Zementgehalt

Die erforderliche Zugabemenge richtet sich nach den gewünschten Beton- bzw. Mörtleigenschaften und ist anhand von Vorversuchen festzulegen. MasterRoc[®] MS 610 sollte immer in Kombination mit einem Betonverflüssiger, Fließmittel oder Verzögerer/Fließmittel verwendet werden.

Zugabe

Die optimale Wirkung wird erzielt, wenn das Produkt gleich mit dem Zement den Zuschlagstoffen (Trockenmischung) beigefügt wird. Eine Zugabe in die Nassmischung ist zu vermeiden. Zur Erreichung der optimalen Wirkung des Zusatzstoffes empfehlen wir eine minimale Nassmischzeit von 90–120 Sekunden je nach Art und Typ des Mixers.

Besonderes

Die Wirksamkeit wird durch die Zugabemenge, die Temperatur, die Zementart, den Mehlkorngelbalt, den Wassergehalt (w/z-Wert), die Transportmethode etc. beeinflusst.

Kombinierbarkeit

Eine sinnvolle Kombination ist mit folgenden Produkten möglich:

- Alle MasterCO₂re[®]-, MasterEase[®]-, MasterGlenium[®]- und MasterRheobuild[®]-Typen (Fließmittel, Verzögerer/Fließmittel)
- MasterLife[®] IC 100 (internes Nachbehandlungsmittel)
- MasterMatrix[®] SCC 2/SDC 100 (Viskositätsmodifizierer)
- MasterRoc[®] HCA 10 (Verzögerer bzw. Konsistenzregler)
- MasterSet[®] AC 40IFROST (Frostschutzmittel)
- MasterSet[®] R 400LENT (Verzögerer)
- Master X-Seed[®] 100/STE 54 (Erhärtungsbeschleuniger)

Handhabung

Augen- und Hautkontakt vermeiden. Die üblichen Vorsichtsmassnahmen beim Umgang mit Chemikalien sind zu beachten.

Erste-Hilfe-Massnahmen

Nach Hautkontakt: Mit Wasser und Seife abwaschen und gut nachspülen. Nach Augenkontakt: Augen bei geöffnetem Lidspalt mehrere Minuten unter fließendem Wasser spülen und Arzt konsultieren.

Ökologie

Nicht in das Grundwasser, in Gewässer oder die Kanalisation gelangen lassen, auch nicht in kleinen Mengen.

Sicherheitshinweise

Für detaillierte Angaben verlangen Sie bitte das aktuelle Sicherheitsdatenblatt (MSDS) direkt bei uns unter info-as.ch@masterbuilders.com oder im Customer Service Center in Holderbank, T +41 58 958 22 44.

Beratung

Für eine allfällige Beratung kontaktieren Sie den für Ihre Region zuständigen Technischen Verkaufsberater oder rufen Sie uns direkt in Holderbank an, T +41 58 958 22 44.

MasterRoc[®] MS 610

Kompaktierter Silikastaub (Klasse I); EN 13263-1

Produkt-Daten	
Chemische Basis	Kompaktiertes Pulver von amorphem Siliciumdioxidstaub
Gleichmässigkeit	Homogenes Pulver
Farbe	Grau bis schwarz
Relative Dichte	2.2 ± 0.1 kg/dm ³
pH-Wert	Nicht anwendbar
Wasserlöslicher Chloridgehalt (Cl)	< 0.3% Masseanteil
Alkaligehalt (Na ₂ O-Äquivalent)	≤ 1.2% Masseanteil
Wassergefährdungsklasse	nwg: Nicht wassergefährdend
Logistik	
Haltbarkeit	24 Monate
Lagerbedingungen	Originalgebinde bei +5 °C bis +30 °C Vor Feuchtigkeit und Verunreinigung schützen
Entsorgung	VeVA-Code: 10 02 08

Artikel-Nr.	Lieferform	Inhalt	Lieferbereitschaft
50301281	Lose ¹⁾		Auf Anfrage

¹⁾Mindestbestellmenge ab 15 000 kg

Rechtlicher Hinweis

Die Angaben in diesem Technischen Merkblatt beruhen auf dem derzeitigen Kenntnisstand der Master Builders Solutions Schweiz AG. Die Produktverarbeitung liegt in der alleinigen Verantwortung der Kundschaft und ist auf Bauobjekt, Verwendungszweck, die örtlichen Gegebenheiten sowie klimatische und andere äussere Einflüsse abzustimmen. Die Verantwortung für die Auswahl des Produktes liegt bei der Kundschaft. Von den Angaben in unseren Technischen Merkblättern abweichende Empfehlungen sind für uns nur verbindlich, wenn diese durch unseren Hauptsitz in Holderbank schriftlich bestätigt wurden. Unsere Allgemeinen Geschäftsbedingungen sind ein integrierender Bestandteil dieses Technischen Merkblattes.

MasterRoc[®] MS 610U

Unkompaktierter Silikastaub (Klasse I); EN 13263-1

Anwendungsgebiet

- Hochfester Beton
- Beton, der Frostangriff mit oder ohne Taumittel ausgesetzt ist (Expositionsklasse XF)
- Beton, der einem chemischen Angriff (Expositionsklasse XA) oder einer Verschleissbeanspruchung ausgesetzt ist
- Monobeton
- Industrieböden
- Pumpbeton
- Selbstverdichtender Beton (SCC)
- Spritzbeton

Wirkung

- Reduktion des Blutens (Wasserabsonderungen)
- Verbessert die Pumpbarkeit
- Verbessert das innere Zusammenhaltevermögen (Kohäsion)
- Verbessert die Endfestigkeit bei gleicher Konsistenz
- Erhöht die Wasserdichtigkeit bei gleicher Konsistenz
- Erhöht den Widerstand gegenüber Frost und Taumittel

Empfohlener Dosierbereich

4–8 % bezogen auf den Zementgehalt

Die erforderliche Zugabemenge richtet sich nach den gewünschten Beton- bzw. Mörtleigenschaften und ist anhand von Vorversuchen festzulegen. MasterRoc[®] MS 610U sollte immer in Kombination mit einem Betonverflüssiger, Fließmittel oder Verzögerer/Fließmittel verwendet werden.

Zugabe

Die optimale Wirkung wird erzielt, wenn das Produkt gleich mit dem Zement den Zuschlagstoffen (Trockenmischung) beigefügt wird. Eine Zugabe in die Nassmischung ist zu vermeiden. Zur Erreichung der optimalen Wirkung des Zusatzstoffes empfehlen wir eine minimale Nassmischzeit von 90–120 Sekunden je nach Art und Typ des Mixers.

Besonderes

Die Wirksamkeit wird durch die Zugabemenge, die Temperatur, die Zementart, den Mehlkorngelalt, den Wassergehalt (w/z-Wert), die Transportmethode etc. beeinflusst.

Kombinierbarkeit

Eine sinnvolle Kombination ist mit folgenden Produkten möglich:

- Alle MasterCO₂re[®]-, MasterEase[®]-, MasterGlenium[®]- und MasterRheobuild[®]-Typen (Fließmittel, Verzögerer/Fließmittel)
- MasterLife[®] IC 100 (internes Nachbehandlungsmittel)
- MasterMatrix[®] SCC 2/SDC 100 (Viskositätsmodifizierer)
- MasterRoc[®] HCA 10 (Verzögerer bzw. Konsistenzregler)
- MasterSet[®] AC 40IFROST (Frostschutzmittel)
- MasterSet[®] R 400LENT (Verzögerer)
- Master X-Seed[®] 100/STE 54 (Erhärtungsbeschleuniger)

Handhabung

Augen- und Hautkontakt vermeiden. Die üblichen Vorsichtsmassnahmen beim Umgang mit Chemikalien sind zu beachten.

Erste-Hilfe-Massnahmen

Nach Hautkontakt: Mit Wasser und Seife abwaschen und gut nachspülen. Nach Augenkontakt: Augen bei geöffnetem Lidspalt mehrere Minuten unter fließendem Wasser spülen und Arzt konsultieren.

Ökologie

Nicht in das Grundwasser, in Gewässer oder die Kanalisation gelangen lassen, auch nicht in kleinen Mengen.

Sicherheitshinweise

Für detaillierte Angaben verlangen Sie bitte das aktuelle Sicherheitsdatenblatt (MSDS) direkt bei uns unter info-as.ch@masterbuilders.com oder im Customer Service Center in Holderbank, T +41 58 958 22 44.

Beratung

Für eine allfällige Beratung kontaktieren Sie den für Ihre Region zuständigen Technischen Verkaufsberater oder rufen Sie uns direkt in Holderbank an, T +41 58 958 22 44.

MasterRoc[®] MS 610U

Unkompaktierter Silikastaub (Klasse I); EN 13263-1

Produkt-Daten	
Chemische Basis	Unkompaktiertes Pulver von amorphem Siliciumdioxidstaub
Gleichmässigkeit	Homogenes Pulver
Farbe	Grau bis dunkelgrau
Relative Dichte	2.35 ± 0.1 kg/dm ³
pH-Wert	Nicht anwendbar
Wasserlöslicher Chloridgehalt (Cl)	< 0.3% Masseanteil
Alkaligehalt (Na ₂ O-Äquivalent)	≤ 1.0% Masseanteil
Wassergefährdungsklasse	nwg: Nicht wassergefährdend
Logistik	
Haltbarkeit	24 Monate
Lagerbedingungen	Originalgebinde bei +5 °C bis +30 °C Vor Feuchtigkeit und Verunreinigung schützen
Entsorgung	VeVA-Code: 10 02 08

Artikel-Nr.	Lieferform	Inhalt	Lieferbereitschaft
50000378	Sack ¹⁾	15 kg	Auf Anfrage

¹⁾ Mindestbestellmenge | Palette 810 kg (54 × 15 kg Säcke)

Rechtlicher Hinweis

Die Angaben in diesem Technischen Merkblatt beruhen auf dem derzeitigen Kenntnisstand der Master Builders Solutions Schweiz AG. Die Produktverarbeitung liegt in der alleinigen Verantwortung der Kundschaft und ist auf Bauobjekt, Verwendungszweck, die örtlichen Gegebenheiten sowie klimatische und andere äussere Einflüsse abzustimmen. Die Verantwortung für die Auswahl des Produktes liegt bei der Kundschaft. Von den Angaben in unseren Technischen Merkblättern abweichende Empfehlungen sind für uns nur verbindlich, wenn diese durch unseren Hauptsitz in Holderbank schriftlich bestätigt wurden. Unsere Allgemeinen Geschäftsbedingungen sind ein integrierender Bestandteil dieses Technischen Merkblattes.

Bestellformular / Formulaire de commande / Formulario d'ordine

an Master Builders Solutions Schweiz AG
 pour Customer Service Center
 per 5113 Holderbank
 info-as.ch@masterbuilders.com

von _____ de _____ da _____ Tel _____	Kunden-Nr. No. client No. cliente <hr/> Kontaktperson Responsible <hr/>
--	---

Bestelldatum	Lieferdatum	Kommission	Bestell-Nr.	Lieferung
Date de commande	Date de livraison	Commission	No. de commande	Livraison
Data ordinazione	Data consegna	Commissione	No. ordinazione	Consegna
_____	_____	_____	_____	wird abgeholt sera enlevé viene ritirato per Camion par camion con camion

Rechnungsadresse	Lieferadresse
Adresse de facturation	Adresse de livraison
Indirizzo per la fattura	Indirizzo per la consegna
_____	_____
_____	_____
_____	_____

Art.-Nr No. d'art. No. art.	Produktbezeichnung Description du produit Descrizione del prodotto	Gebinde Emballage Confezioni	Menge Quantite Quantita	Menge total Quantite totale Quantita totale

Bemerkungen/remarques/osservazioni

Master Builders Solutions Schweiz AG ist Gründungsmitglied des Fachverbands Schweizer Hersteller von Betonzusatzmitteln

Das Credo des Verbandes ist:

Die Mitgliederfirmen verpflichten sich, bei der Produktion alle Schutz- und Sicherheitsmassnahmen zu berücksichtigen und die Umweltverträglichkeit der Produkte gleich zu gewichten, wie die technischen Anforderungen.

Das sagt das FSHBZ-Gütesiegel aus:

Ein Zeichen der Zuversicht

Betonzusatzmittel, die den strengen Kriterien genügen, dürfen mit dem Gütesiegel des FSHBZ ausgezeichnet werden. Sie stellen bei ordnungsgemässer Anwendung keine Gefahr für Mensch und Umwelt dar. Die Evaluationskriterien sowie die Beurteilung der einzelnen Produkte können beim FSHBZ eingesehen werden. Das FSHBZ-Gütesiegel gewährleistet Bauherren, Planern und Unternehmen die nötige Sicherheit im umweltgerechten Umgang mit Betonzusatzmitteln.

FSHBZ Beurteilungskriterien

Eine detaillierte Beschreibung der Anforderungen an die Eigenschaften und den Einsatz von Betonzusatzmitteln wurde erstellt. Die Mitglieder des FSHBZ verpflichten sich, diese Grundsätze bei der Entwicklung von Produkten einzuhalten. Neue und bestehende Produkte werden nach den durch die technische Kommission des FSHBZ festgelegten Richtlinien beurteilt und von einer neutralen Kontrollstelle überprüft.



Customer Service Center/ Auftragsannahme



Master Builders Solutions Schweiz AG
Schachen
5113 Holderbank
Schweiz

T +41 58 958 22 44
info-as.ch@masterbuilders.com

Bürozeiten:

07:30 Uhr bis 12:00 Uhr / 13:00 Uhr bis 17:00 Uhr

Weitere Informationen im Internet unter www.master-builders-solutions.ch

Unser Team für Sie am Markt

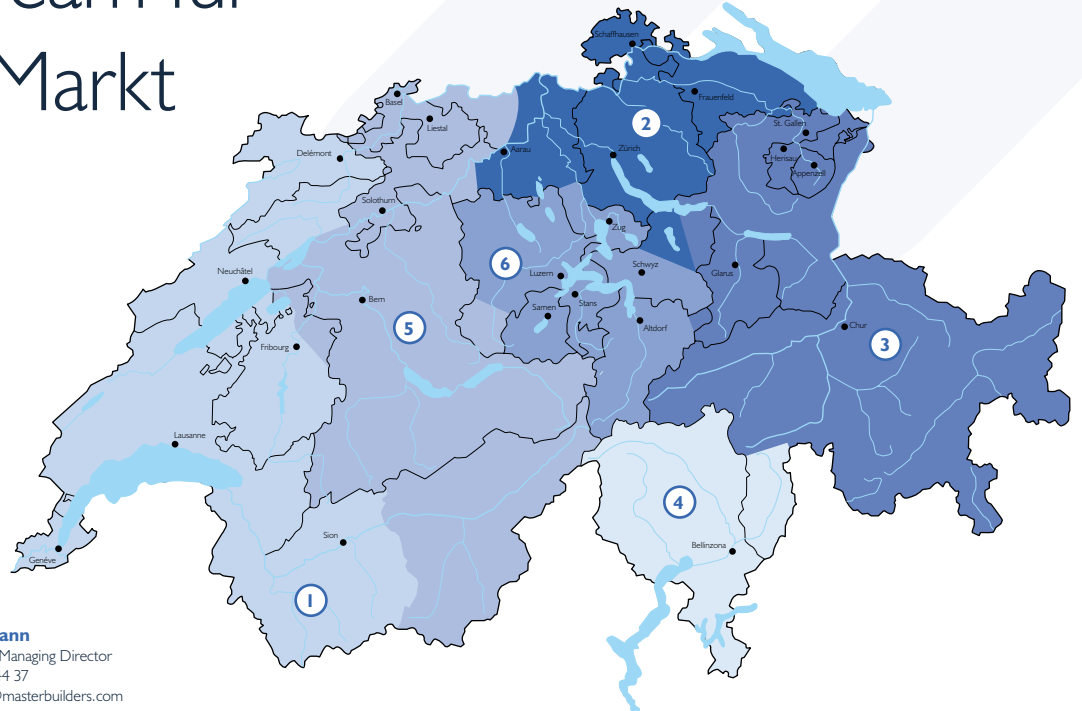

André Germann
 Geschäftsführer/Managing Director
 M +41 79 345 44 37
 andre.germann@masterbuilders.com



Laurent Barras
 Technischer Verkaufsberater
 T +41 27 327 65 87
 M +41 79 636 16 25
 laurent.barras@masterbuilders.com



Bruno Bolt
 Technischer Verkaufsberater
 T +41 58 958 22 44
 M +41 79 631 33 52
 bruno.bolt@masterbuilders.com



Philippe Jolly
 Technischer Verkaufsberater
 T +41 58 958 22 44
 M +41 79 238 68 55
 philippe.jolly.partners@masterbuilders.com



Marco Jungi
 Technischer Verkaufsberater
 T +41 58 958 22 44
 M +41 79 502 89 11
 marco.jungi@masterbuilders.com



Christian Mustaikis
 Technischer Verkaufsberater
 T +41 58 958 22 44
 M +41 79 597 62 01
 christian.mustaikis@masterbuilders.com



René Suter
 Technischer Verkaufsberater
 T +41 58 958 22 44
 M +41 79 619 32 78
 rene.suter@masterbuilders.com



Julien Bizzozero
 Leitung Anwendungstechnik
 und Innovationen
 M +41 79 801 79 82
 julien.bizzozero@masterbuilders.com



Lucien Jolly
 Anwendungstechniker
 T +41 58 958 22 44
 M +41 79 412 44 69
 lucien.jolly@masterbuilders.com



Jonas Nüse
 Anwendungstechniker
 T +41 58 958 22 44
 M +41 79 634 23 50
 jonas.nuese@masterbuilders.com



Marco Jungi
 Baustellenbetreuung/
 Technical Support
 M +41 79 502 89 11
 marco.jungi@masterbuilders.com

Weitere Informationen im Internet unter www.master-builders-solutions.ch

Master Builders Solutions® für die Baubranche

MasterAir®

Luftporenbildende Zusatzmittel (LP) für frost- und frostausalzbeständige Betone

MasterCast®

Produkte für die Betonwarenindustrie

MasterCem®

Produkte für Zementhersteller

MasterCO₂re®

Produkte für CO₂-optimierten Beton

MasterEase®

Fliessmittel für Beton mit niedriger Viskosität

MasterFinish®

Trennmittel und Mischerschutz

MasterFiber®

Polymerfasern für Beton

MasterGlenium®

Fliessmittel für Beton

MasterKure®

Produkte für die Nachbehandlung von Betonoberflächen

MasterLife®

Produkte zur Verbesserung der Dauerhaftigkeit

MasterMatrix®

Produkte für die Steuerung der Rheologie

MasterPel®

Produkte zur Hydrophobierung, Reduzierung von Ausblühungen und Oberflächenschutz

MasterPolyheed®

Fliessmittel mit moderater Wasserreduktion

MasterPozzolith®

Fliessmittel mit geringer Wasserreduktion

MasterRheobuild®

Fliessmittel für traditionelle Anwendungen

MasterRoc®

Produkte für den Untertagebau

MasterSet®

Produkte für die Steuerung der Abbindezeit von Beton

MasterSphere®

Produkte die Herstellung von robustem Luftporenbeton für garantierten Frost- und Frosttaumittel-Widerstand

MasterSuna®

Produkte für Beton mit tonhaltigen Sanden oder rezyklierter Gesteinskörnung

MasterSure®

Produkte für hervorragenden Erhalt der Konsistenz

Master X-Seed®

Innovative Erhärtungsbeschleuniger (HBE) für Beton

Nutzen Sie die MasterCO₂re®-Technologie:
Das intelligente Clustersystem für die
Herstellung von klinkerreduziertem Beton.

info.master-builders-solutions.com/de/masterco2re



Master Builders Solutions Schweiz AG

Schachen, 5113 Holderbank
T +41 58 958 22 44
info-as.ch@masterbuilders.com
www.master-builders-solutions.ch

Die in diesem Dokument enthaltenen Daten basieren auf dem aktuellen Stand unseres Wissens und unserer Erfahrungen. Sie stellen aufgrund der zahlreichen Faktoren, die die Bearbeitung und Anwendung unserer Produkte beeinflussen können, nicht die vertraglich zugesicherte Produktqualität dar und befreien den Bearbeiter nicht von eigenständig auszuführenden Recherchen und Prüfungen. Die vereinbarte Produktqualität zum Zeitpunkt des Gefahrenübergangs wird einzig im aufgestellten Spezifikationsdatenblatt aufgeführt. Alle Beschreibungen, Zeichnungen, Fotos, Daten, Verhältnisse und Gewichte o. ä. können ohne vorherige Ankündigung geändert werden. Es obliegt der Verantwortung des Abnehmers unserer Produkte, sicherzustellen, dass alle Eigentumsrechte und gesetzlichen Bestimmungen befolgt werden (02/2025).

® eingetragene Marke von Master Builders Solutions® in vielen Ländern der Welt

