

MasterGlenium SKY 633

Adjuvante superplastificante / redutor de água de elevada actividade, para betão pronto.

Descrição

MasterGlenium SKY 633 é um adjuvante superplastificante / redutor de água de elevada actividade, baseado em policarboxilatos, para aplicações em betão pronto, onde seja necessária uma elevada resistência inicial. MasterGlenium SKY 633 é ideal para a produção de praticamente todo o tipo de betões, desde betões convencionais, até autocompactáveis e de elevada resistência.

Para outras aplicações não mencionadas acima, contactar a Master Builders Solutions España, S.L.- Sucursal em Portugal.

Propriedades

- Excelente poder plastificante;
- Elevadas resistências iniciais, inclusivamente com baixas dosagens;
- Preparação de betões com maior trabalhabilidade;
- Melhora a durabilidade do betão e as suas resistências;
- Apto para betões autocompactáveis;
- Reduz a porosidade e diminui a permeabilidade;

Modo de utilização

MasterGlenium SKY 633 adiciona-se ao betão com a última parte de água da amassadura.

Não adicionar o produto sobre a mistura seca de cimento e agregados.

Rendimento / dosagem

A dosagem habitual encontra-se entre 0,3% e 1,0% sobre o peso de cimento de acordo com o aumento de trabalhabilidade e redução de água desejada.

Dosagens superiores são possíveis, com ensaios prévios que permitam determinar a dosagem óptima.

Embalagem e armazenamento

MasterGlenium SKY 633 é fornecido a granel, em depósitos de 1000 kg.

Armazenar nas suas embalagens originais hermeticamente fechadas e protegidas de temperaturas extremas. Evitar a sua congelação.

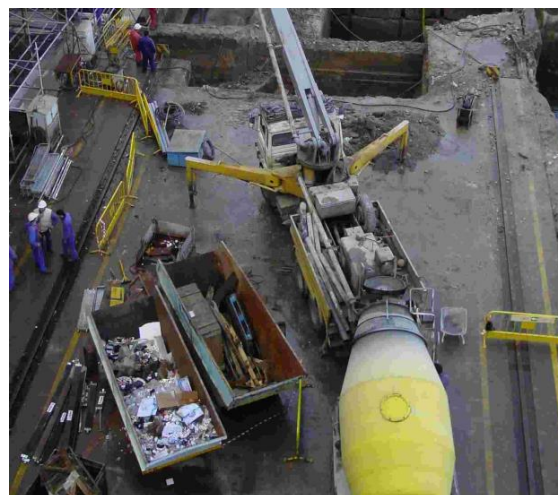

Limpeza de ferramentas

Os equipamentos e ferramentas sujas com MasterGlenium SKY 633 podem ser limpos, simplesmente com água.

Manuseamento e transporte

Para o manuseamento do produto deverão ser cumpridas as medidas preventivas habituais relativas ao manuseamento de produtos químicos como por exemplo, não comer, não fumar nem beber durante a aplicação e lavar as mãos antes de uma pausa e na conclusão do trabalho.

Pode consultar-se informação de segurança específica relativa ao manuseamento e transporte do produto na Ficha de Segurança do mesmo.

A eliminação do produto e da embalagem do mesmo deve ser realizada de acordo com a legislação vigente e é da responsabilidade do aplicador final do produto.

Deve ter-se em conta

- Recomenda-se a realização de ensaios prévios antes da utilização do produto.
- Não utilizar dosagens inferiores nem superiores das indicadas, sem a prévia consulta da Master Builders Solutions España, S.L.- Sucursal em Portugal.
- Consultar a compatibilidade entre adjuvantes antes da sua utilização.

MasterGlenium SKY 633

Adjuvante superplastificante / redutor de água de elevada actividade, para betão pronto.

Propriedades	
Função principal:	Superplastificante / Redutor de água de alta actividade
Efeitos secundários:	Risco de segregação com sobredosagem
Aspecto:	Líquido turvo amarelado a alaranjado.
Densidade (20°C):	1.048 ± 0,02 g/cm ³
pH:	5,5 ± 1
Viscosidade Brookfield (20°C) Sp00/50rpm:	□ 100 cps
Teor em iões cloreto:	□ 0,1%
Os dados técnicos aqui apresentados são fruto de resultados estatísticos. Caso se pretendam valores de controlo, podem ser solicitados ao nosso Departamento Técnico.	

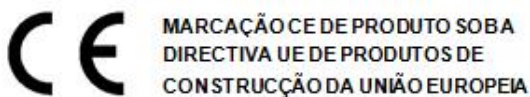

NOTA:

A presente Ficha Técnica serve, assim como as demais recomendações e informação técnica, unicamente para a descrição das características do produto, modo de utilização e suas aplicações. Os dados e informações reproduzidos têm por base os nossos conhecimentos técnicos adquiridos através de biografia, ensaios de laboratório e através da prática.

Os dados de consumo e dosificação que figuram nesta ficha técnica, são baseados na nossa própria experiência, pelo que são susceptíveis de variações devido a diferentes condições de obra. Os consumos e dosificações reais deverão determinar-se através de ensaios prévios sendo estes responsabilidade do cliente. Os dados de consumo e dosificação que figuram nesta ficha técnica, são baseados na nossa própria experiência, pelo que são susceptíveis de variações devido a diferentes condições de obra. Os consumos e dosificações reais deverão determinar-se através de ensaios prévios sendo estes responsabilidade do cliente.

Para um acompanhamento adicional, o nosso serviço técnico, está à sua disposição.

Master Builders Solutions España, S.L. - Sucursal em Portugal reserva o direito de modificar a composição dos produtos, sempre e quando estes continuem cumprindo as características descritas na Ficha Técnica.

Outras aplicações do produto que não se enquadrem com as indicadas, não serão da nossa responsabilidade.

Outorgamos garantia em caso de defeito na qualidade de produção dos nossos produtos, ficando excluídas as reclamações adicionais, sendo da nossa responsabilidade tão só a de compensar o valor de mercadoria fornecida.

Deve ser tido em conta as eventuais reservas correspondentes a patentes ou direito de terceiros.

A presente ficha técnica perde a sua validade com a emissão de uma nova.

Contacto

Master Builders Solutions España, S.L. - Sucursal em Portugal
Avenida Tomás Ribeiro, nº 43, Bloco 2A, 3º G, 2790-221 Camaxide, Portugal
encomendas-ebportugal@masterbuilders.com
www.master-builders-solutions.com/pt-pt

