



SERVIZIO DI DERMATOLOGIA

SCHEDA ANAMNESTICA prima visita

Data.....

Proprietario

Cognome e nome

Indirizzo

Telefono

Email

Veterinario referente (se presente)

Dr.

Indirizzo

Telefono

Email

Segnalamento

Specie

Razza

Età

Sesso

Nome

Storia clinica dermatologica (segni, sintomi cutanei e auricolari e localizzazione iniziale e attuale)



INIZIALE

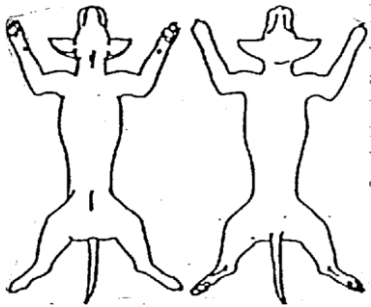

ATTUALE

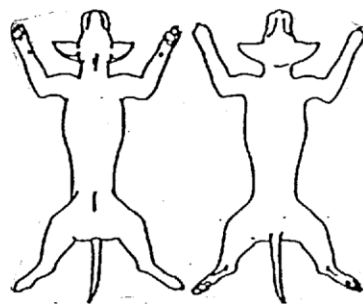

Esami eseguiti (se possibile allegare referti)

Terapie effettuate e risposta ottenuta



Dieta assunta

Altri eventuali problematiche attuali o pregresse (non dermatologiche)

Firma del proprietario/del veterinario

.....