NW EDK
EDK-Ost
BKZ

Nordwestschweizerische Erziehungsdirektorenkonferenz
Erziehungsdirektoren-Konferenz der Ostschweizer Kantone und des Fürstentums Liechtenstein
Bildungsdirektoren-Konferenz Zentralschweiz

En collaboration avec l'Office fédéral de la santé publique

Aide-mémoire publiée par la Deutschschweizer Volksschulämter-Konferenz (DVK)

Procédure en cas de symptômes de maladie ou de rhume chez les élèves de degré secondaire I (cycle 3)

Informations et recommandations à l'usage des parents

Quand votre enfant doit-il rester à la maison ?
S'il présente au moins un des symptômes suivants en rouge.
Les symptômes d'une maladie chronique connue ne sont pas pris en compte dans l'évaluation de son état.

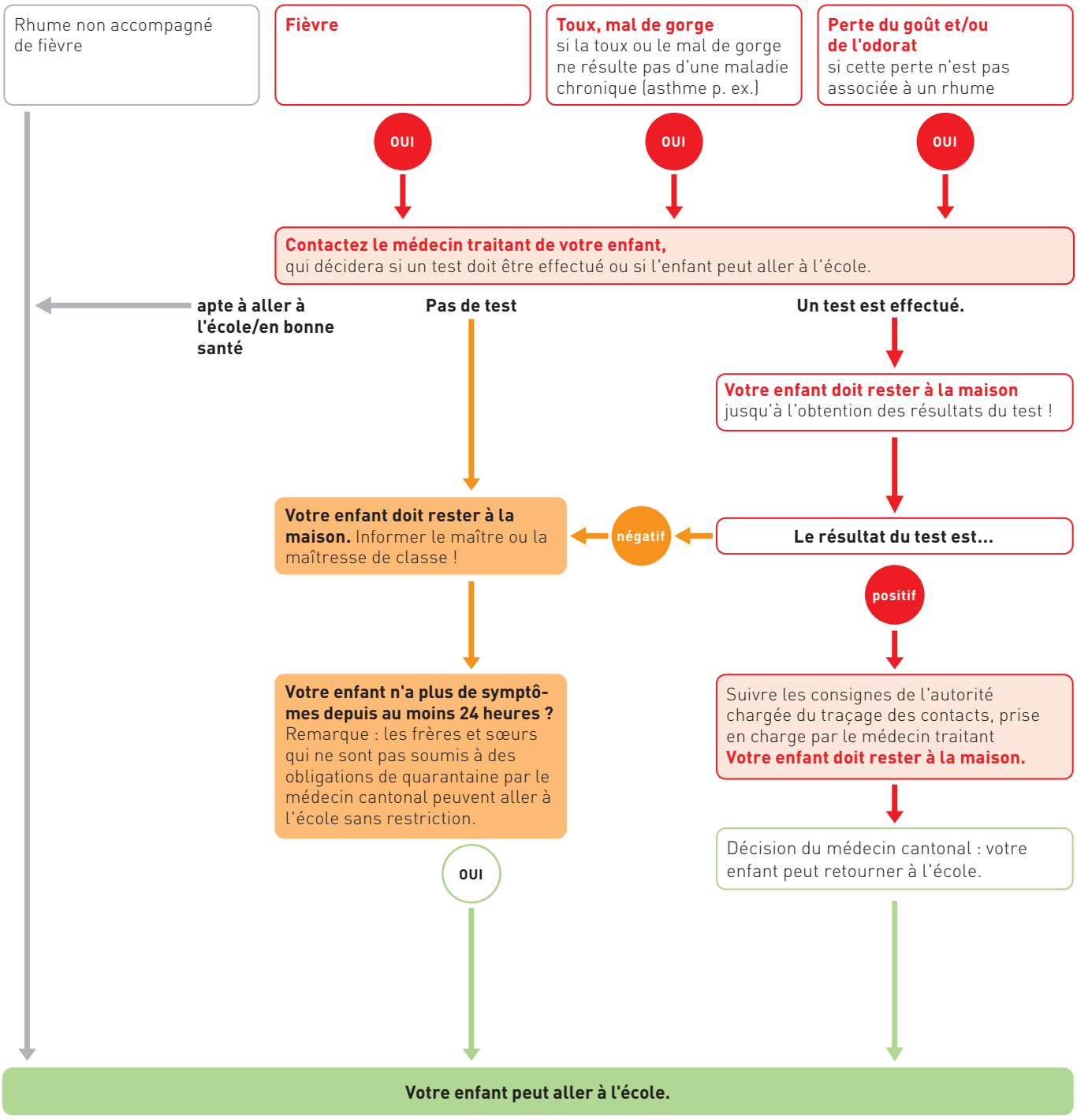

Etat : 28 septembre 2020

Französisch

006139