

# Soluções para moedores e trituradores



A linha de revestimentos para moinhos da Bradken fornece as soluções de segurança para o manuseio e a instalação de produtos. Nossas soluções são apoiadas por monitoramento e relatórios de desempenho, com suporte ao cliente no local. Isso permite que nossos clientes obtenham o melhor desempenho e o máximo de valor do equipamento.

## Soluções para moagem



A Bradken é um fornecedor líder em soluções de moagem, apoiada por design e produção de componentes de revestimento de moinhos de alta qualidade, adequados para moinhos AG/SAG, de esfera e barra. Ao utilizar as tecnologias mais recentes, fornecemos aos clientes soluções avançadas de revestimento de moinhos e produtos que melhoram o desempenho, a segurança e a disponibilidade de moagem.

## Soluções para moagem vertical

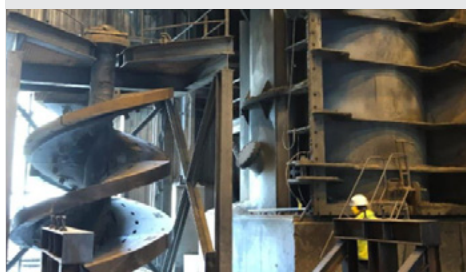

Os revestimentos de moinhos verticais da Bradken são especificamente projetados para seu equipamento OEM. A Bradken também pode personalizar o projeto dos componentes do moinho vertical para aumentar ainda mais o desempenho e a vida útil, de acordo com as condições de operação.



**Nossa inovação. Sua vantagem.**

BK Sales & Marketing Global Record Flyer Mill Liner Solutions Overview BRADKEN© REV0 21/04/2022  
Todos os nomes de empresas, produtos e marcas de identificação utilizados nesta publicação são marcas registradas de propriedade de seus respectivos donos. Esses nomes são usados apenas para fins descritivos.



# Vision Insight®

## Monitoramento e Relatórios de Desgaste 3D Laser

A equipe altamente especializada da Bradken abraça novas tecnologias que ajudam a fornecer serviços de classe mundial aos nossos clientes.

O Vision Insight da Bradken ajuda nossos clientes a obter a expectativa de vida máxima do revestimento por meio do monitoramento e de relatórios que inclui:

- Presença técnica no local
- Segurança em espaço confinado
- Captura rápida de dados
- Perfilamento de desgaste do revestimento
- Análise de volume de carga do moinho
- Previsões de vida útil do revestimento
- Aprimoramento do produto
- Aprimoramento contínuo
- Monitoramento de desempenho do moinho
- Maximização de consumíveis

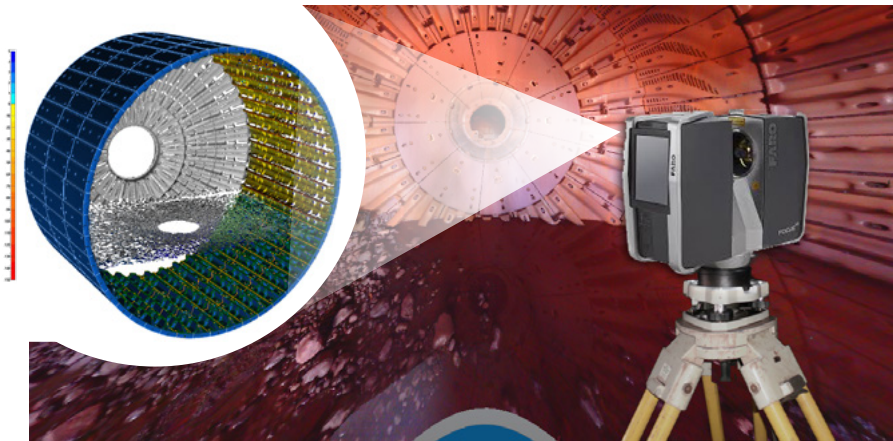

## Entrega:

### Painel de monitoramento

Painel de monitoramento para coleta de dados precisa sobre revestimentos individuais.

### 3. PAINEL DE DESEMPENHO DAS PEÇAS

EXTREMIDADE DE ALIMENTAÇÃO – Revestimento de garganta

BK32723A

Revisão 2

Descrição	Placa	Elevador
Data de instalação	1/09/2015	
Número de dias em uso	630	
Tamanho instalado	54	144
Tamanho da troca	35	35
Medida mínima	49	118
Material restante	14	83
Toneladas moídas	5.630.856	
Taxa de desgaste (mm/dia)	0.01	0.04
Taxa de desgaste (milhões de toneladas)	0.89	4.62
Vida útil restante aproximada (dias)	1764	2011
Total de toneladas previsto (milhões de toneladas)	21.40	23.61

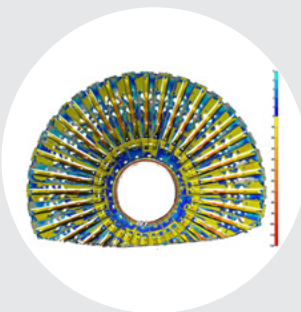

### Informações detalhadas

Informações detalhadas para peça, previsões de vida útil do revestimento, captura de dados de desgaste, dias e toneladas moídas.

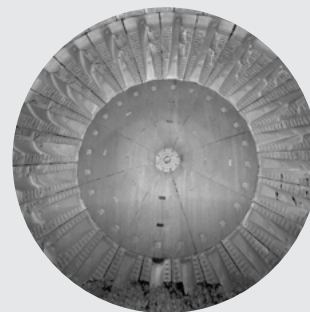

### Perfilamento de desgaste 3D

Perfilamento de desgaste 3D para modelagem 3D DEM precisa para melhorar o desempenho do moinho.



Nossa inovação. Sua vantagem.

