



TAUX DE RENDEMENT NET DE :

6,7 %

Des rentes sûres et durables
pour nos participants –
aujourd'hui et à l'avenir

OMERS

RAPPORT 2015 AUX PARTICIPANTS



Nous sommes OMERS, le régime de retraite des employés municipaux de l'Ontario. Notre régime de retraite à prestations déterminées compte quelque 461 000 participants actifs, inactifs et retraités dans près de 1 000 municipalités, commissions scolaires, bibliothèques, services de police, services de protection contre les incendies et autres agences locales dans les collectivités partout en Ontario.

Les prestations et les services que nous fournissons sont financés à parts égales par les cotisations des participants actifs et de leur employeur, de même que par les revenus de placement de notre régime. Ainsi, nous investissons un actif net de 77 milliards de dollars dans un portefeuille mondial diversifié constitué de placements sur les marchés publics, de titres de sociétés d'infrastructure, d'actions de sociétés à capital fermé et de biens immobiliers. OMERS possède des bureaux à Toronto et dans

d'autres grandes villes en Amérique du Nord, au Royaume-Uni, en Europe et en Australie.

Nous sommes régis par deux sociétés :

La Société de promotion d'OMERS conçoit les prestations, fixe les taux de cotisations aux régimes de retraite d'OMERS et détermine la composition des deux conseils d'administration d'OMERS.

La Société d'administration d'OMERS sert les participants et les employeurs en percevant les cotisations, en investissant les actifs du régime et en versant les rentes.

Nous travaillons tous à la livraison de rentes à prestations déterminées sûres et durables à nos participants.

Réaliser la valeur de votre régime à prestations déterminées d'OMERS

Une rente d'OMERS peut être l'un de vos actifs le plus précieux. Dès que vous prenez votre retraite, nous vous assurons le versement d'une rente régulière, et ce, pour le reste de votre vie. Le régime d'OMERS vous offre :

- le versement à vie d'une rente qui est fondée sur vos gains et années de service
- des possibilités de retraite anticipée, dont une prestation de raccordement jusqu'à l'âge de 65 ans
- une protection contre l'inflation
- des prestations d'invalidité et de survivant



Préparez-vous pour la vie de vos rêves grâce aux CFS.

Les cotisations facultatives supplémentaires (CFS), une occasion d'épargne-retraite unique qui permet aux participants d'investir dans le portefeuille mondial diversifié d'OMERS.

Consultez omers.com/avcs pour en savoir plus.



Pour les résidents des États-Unis seulement : Ni le régime de retraite principal d'OMERS, ni la disposition de celui-ci concernant les cotisations facultatives supplémentaires (l'option CFS) ne sont enregistrés auprès de la Securities and Exchange Commission des États-Unis. Ils sont ou peuvent être offerts et vendus aux États-Unis en vertu d'une dispense de cet enregistrement. Remarque : L'option CFS n'est pas offerte aux participants qui ne sont pas résidents du Canada ou des États-Unis.

Bilan de l'exercice

Vous comptez sur nous pour obtenir une rente sûre et durable, aujourd'hui et à l'avenir.

77 milliards
de dollars en actifs nets

3,8 milliards
de dollars en cotisations

3,4 milliards
de dollars en prestations versées

L'année 2015 a été positive pour le régime. Notre ratio de capitalisation s'est amélioré, atteignant 91,5 %, grâce aux cotisations et aux rendements des placements. Nous maintenons le cap sur la pleine capitalisation d'ici 2025.

En 2015, nos placements ont généré un rendement net de 6,7 % (après tous les frais) et un revenu net de placement de 4,8 milliards de dollars. Ce rendement net est supérieur au taux d'actualisation de 6,5 % utilisé en 2015 pour calculer le coût à long terme des prestations de retraite fournies.

Ces résultats favorables ont été obtenus en dépit des faibles taux d'intérêt, de la situation difficile sur les marchés mondiaux des actions et d'une vente massive des titres de sociétés du secteur des marchandises. Nous investissons dans un portefeuille mondialement diversifié en fonction des catégories d'actifs, des marchés géographiques, des secteurs d'activité et des flux de revenus afin de réaliser des rendements à long terme. Nous ciblons des placements de qualité supérieure qui résistent aux pressions des cycles économiques. Les excellents rendements des placements en infrastructure, en actions de sociétés à capital fermé et en biens immobiliers illustrent l'importance de la diversification.

Stratégie 2020

En 2015, la Société de promotion d'OMERS et la Société d'administration d'OMERS ont élaboré une stratégie quinquennale conjointe qui nous guidera jusqu'en 2020. Cette stratégie reflète notre vision : être un exemple à suivre en matière de régime à prestations déterminées durable.

La stratégie tient compte des changements qui surviennent à tous les niveaux de même qu'à l'évolution des tendances à long terme. Parmi ces changements, notons le vieillissement de nos participants, ce qui signifie que nous comptons une proportion de plus en plus importante de participants retraités par rapport aux participants actifs qui cotisent au régime. Le climat d'investissement est également défavorable, comme en témoignent les faibles taux d'intérêt et la croissance anémique.

Nous sommes au fait des éléments en jeu et prêts à y faire face grâce à une stratégie qui prévoit ces tendances et sait s'y adapter. Cette stratégie nous permettra d'atteindre trois objectifs :

- **Améliorer notre taux de capitalisation dans le but d'atteindre la pleine capitalisation d'ici 2025** – et protéger le régime de la volatilité des marchés, dans la mesure du possible, au moyen de taux de cotisations et de prestations stables et prévisibles
- **Atteindre un taux de satisfaction de 90 %** – en fournissant des services de qualité aux participants, aux employeurs et aux parties prenantes
- **Assurer une gestion efficace des coûts** – en maintenant un ratio des frais de gestion (RFG) d'au plus 50 points de base et un coût par participant (CPP) de 185 \$ ou moins

Capitalisation du régime

Pour assurer la durabilité d'un régime de retraite à prestations déterminées, il est nécessaire de prendre de bonnes décisions et de maintenir des objectifs à long terme.

Les taux de cotisations, les prestations et les rendements des placements sont les trois facteurs qui doivent être gérés pour préserver la sûreté et la durabilité à long terme du régime.

Aucun changement n'a été apporté pour 2016. Les modifications apportées en 2010 aux taux de prestations et de cotisations devraient suffire à assurer la pleine capitalisation du régime d'ici 2025.

Taux de cotisations en 2016

Âge normal de la retraite 65 ans	Revenus jusqu'à 54 900 \$	9,0 %
	Revenus supérieurs à 54 900 \$	14,6 %
Âge normal de la retraite 60 ans	Revenus jusqu'à 54 900 \$	9,2 %
	Revenus supérieurs à 54 900 \$	15,8 %

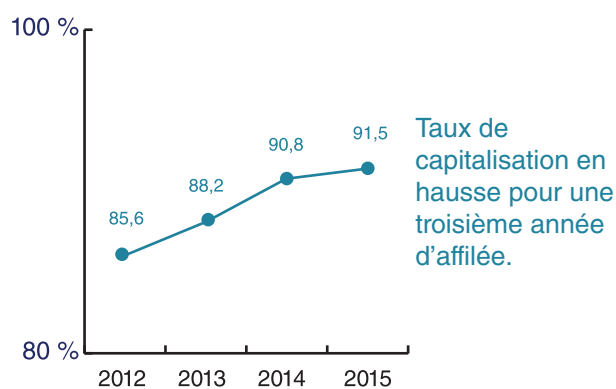
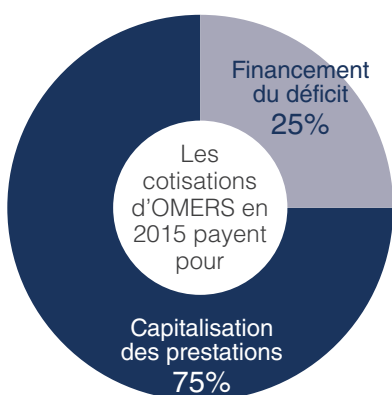

La stratégie de gestion de la capitalisation que nous avons publiée en 2014 prévoit trois secteurs de capitalisation et fixe des paramètres d'établissement des taux de cotisations et des prestations pour chaque secteur, de manière à maintenir un équilibre entre les actifs du régime et les obligations à long terme au titre des prestations de retraite. La stratégie de gestion de la capitalisation définit expressément les conditions d'ajustement des cotisations et des prestations afin de gérer la santé financière à long terme du régime.

Stratégie de gestion de la capitalisation

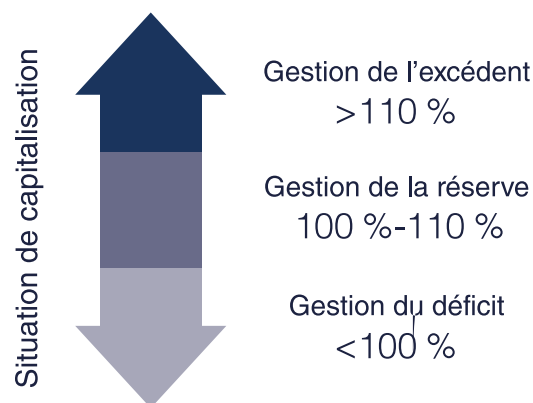

Des placements responsables

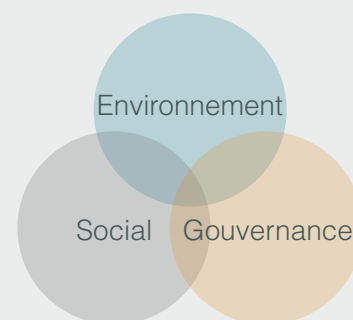

L'approche de placements responsables d'OMERS contribue à la durabilité à long terme du régime et à la sûreté des retraites de nos participants. Nous effectuons des placements

Placements

La diversification et une méthode prudente et rigoureuse de sélection d'actifs de grande qualité sont les pierres angulaires de notre stratégie de placement.

Les rendements des placements du régime sont un élément clé de la capitalisation des rentes de nos participants.

Nos **placements sur les marchés publics** comprennent des placements en titres à revenu fixe, en actions de sociétés ouvertes et en obligations indexées sur l'inflation. Généralement négociés sur les marchés financiers, ces placements procurent des rendements, des liquidités et la flexibilité nécessaire pour adopter des positions à long terme comme à court terme.

Nos **placements sur les marchés à capital fermé** comprennent des placements en infrastructure, en actions de sociétés à capital fermé et en biens immobiliers. Ces placements génèrent d'excellents rendements et des flux de trésorerie stables, et leurs évaluations fluctuent moins que celles de la plupart des placements sur les marchés publics.

Rendement des placements Régime de retraite principal d'OMERS

Taux de rendement net moyen annuel

1 ans	5 ans	10 ans	20 ans
6,7 %	6,9 %	6,1 %	7,6 %

Taux de rendement net	2015	2014
Placements sur les marchés publics	0,7 %	11,0 %
Placements sur les marchés à capital fermé	14,5 %	9,1 %

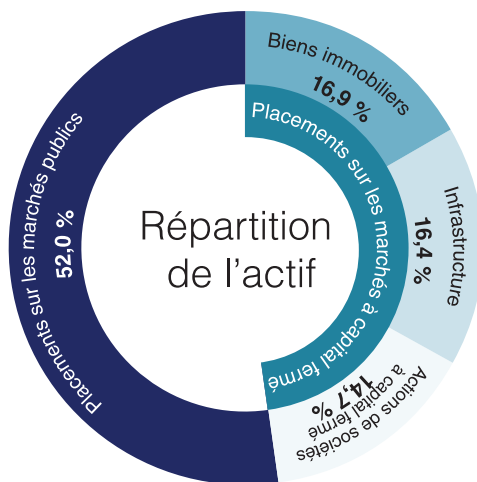

responsables en prenant des décisions fondées sur des facteurs environnementaux, sociaux et de gouvernance. Nous établissons également des liens et collaborons avec des investisseurs qui pensent comme nous.

N° 1 au sondage Global Real Estate Sustainability Benchmark (GRESB)

Au cours des 10 dernières années, Oxford, notre organe de placements en biens immobiliers, a intégré la durabilité à l'exploitation des bâtiments que nous détenons. Nous continuons d'introduire des technologies et matériaux écologiques de pointe à nos nouveaux projets. Pour la troisième année d'affilée, nous sommes fiers d'avoir été nommé leader régional, Amérique du Nord, dans la catégorie bureaux/espaces de détail diversifiés.



Service aux participants

Répondre aux besoins de nos participants est au cœur de notre identité.



461 000 participants

278 000 participants actifs

42 000 retraités

141 000 participants inactifs

- Nos participants ayant entre 17 et 110 ans, notre relation avec vous et votre famille peut durer des décennies.
- Vous reflétez la diversité de l'Ontario et occupez un large éventail de rôles importants au sein de nos collectivités – d'employés de bureau municipal à intervenants des services d'urgence, en passant par aides-enseignants et infirmières de santé publique.
- Vous comptez sur nous pour vous fournir des informations faciles à comprendre et vous aider à prendre des décisions qui pourraient se répercuter sur votre retraite.

Nous avons accueilli **18 000** nouveaux participants

Nous avons fourni **125 000** estimations de prestations de retraite et de cessation d'emploi

Nous avons aidé plus de **8 000** nouveaux retraités à cesser de verser des cotisations et à commencer à recevoir des rentes

Nous avons reçu plus de **195 000** appels portant sur un large éventail de questions

Nous avons donné plus de **1 300** séances d'information à l'intention de participants et d'employeurs dans des collectivités de tout l'Ontario

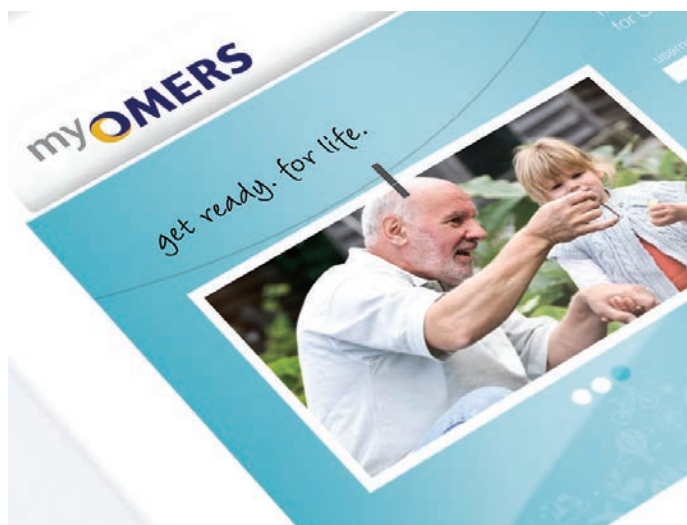

myOMERS Votre outil de gestion personnalisée en ligne de votre rente

Par l'intermédiaire de myOMERS.com, nous offrons un éventail d'options qui vous aideront à planifier votre retraite et à économiser en conséquence, y compris des outils de planification de la retraite, des occasions d'achats de services et des cotisations facultatives supplémentaires.

Inscrivez-vous à myOMERS.com.
Soyez informés.



En 2015, nous vous avons demandé :

Qu'est-ce qu'OMERS fait de bien? Comment pouvons-nous nous améliorer?

Voici ce que vous nous avez répondu...

90 % d'entre vous sont satisfaits

9 participants sondés sur 10 sont satisfaits ou très satisfaits des services d'OMERS.

86 % d'entre vous jugent bénéficier d'une bonne valeur

Près de 9 participants sondés sur 10 ont déclaré que leur rente d'OMERS représente une bonne valeur – et tient la promesse en matière de retraite.

46 % d'entre vous ont besoin de plus d'information

Près de la moitié des participants sondés souhaitent mieux comprendre l'importance de leur rente d'OMERS pour leur retraite.

 **Toujours à l'écoute**

Apprenez-en davantage sur votre rente grâce à l'outil d'estimation des revenus de retraite de myOMERS

Offert sur myOMERS.com, cet outil calcule vos prestations de retraite d'OMERS ainsi que vos prestations gouvernementales et la valeur potentielle de vos économies personnelles. Les participants ont obtenu plus de 100 000 estimations de prestations de retraite grâce à cet outil en 2015.

73 % d'entre vous sont prêts à passer à l'ère numérique

Près des trois quarts des participants sondés qui ne reçoivent toujours pas de communications électroniques d'OMERS se déclarent prêts à le faire.

 **Toujours à l'écoute**

Des relevés électroniques en un seul clic

Près de 30 % des participants se sont inscrits sur myOMERS.com et reçoivent maintenant leurs relevés de rente par voie électronique. Faites de même! Il s'agit d'un moyen rapide, peu coûteux et écologique de recevoir de l'information sur votre rente.

Nous nous efforçons de satisfaire à vos besoins dès que vous adhérez au régime et jusqu'au jour de votre retraite, de même que par la suite.

Nous sommes à votre service – pour toute la vie.

Rapport annuel

Le rapport annuel 2015 d'OMERS est disponible sur omers.com.

L'Ontario, au cœur de nos préoccupations

OMERS est un important moteur à long terme de l'économie provinciale. Nous avons investi des milliards de dollars, soutenons des milliers d'emplois et fournissons des services de première qualité.



Par exemple, par l'intermédiaire de l'organe de placements en infrastructure d'OMERS, Borealis, nous sommes propriétaire de Teranet, leader de l'enregistrement immobilier électronique. Teranet est le propriétaire et l'exploitant du Système d'enregistrement immobilier électronique (SEIE) de l'Ontario. Elle possède également le droit exclusif d'exploitation du SEIE et d'accès aux données de celui-ci, et est la seule société autorisée à fournir des produits à valeur ajoutée connexe, et ce, jusqu'en 2067. Teranet est également titulaire d'une licence exclusive d'exploitation des registres des titres fonciers et des biens personnels du Manitoba. Teranet sert plus de 81 000 utilisateurs finaux, 34 chambres immobilières et plus de 250 municipalités et institutions, contribuant ainsi aux collectivités locales et à l'économie de l'Ontario.

Actifs notables de 2015



Hudson Yards

Avec notre partenaire, Related Companies, nous continuons de réaliser d'importants progrès à notre projet Hudson Yards de New York. Hudson Yards est le plus important projet immobilier privé aux États-Unis.



Tank & Rast

Nous avons réalisé notre premier placement en infrastructure en Allemagne grâce à l'acquisition d'une participation dans Tank & Rast, propriétaire de centres de services longeant les autoroutes allemandes.



Environmental Resource Management

Avec notre coinvestisseur, AIMCo, nous avons acquis ERM, cabinet d'experts-conseils en environnement de premier plan situé au Royaume-Uni. Ce sixième placement au Royaume-Uni porte à plus de 2 milliards de dollars notre capital investi en Europe.



Brit PLC

De concert avec Fairfax Financial, nous avons investi dans Brit PLC, compagnie d'assurance britannique, dans le cadre de notre programme de placements relationnels.

Pour en savoir davantage, communiquez avec le Service à la clientèle au 416 369-2444 | 1 800 387-0813 ou par courriel au client@omers.com

Ana Caçoiilo

Première vice-présidente,
Services des rentes

Roberta Hague

Première vice-présidente,
Communications et relations publiques

Warren Bell

Chef de l'exploitation

OMERS

1, avenue University, bureau 400,
Toronto (Ontario) M5J 2P1

t: 416.369.2444 1.800.387.0813

f: 416.369.9704 1.877.369.9704

omers.com