



Elvia - Kokså transformatorstasjon

Status

Klagefristen på vedtak detaljplan har utgått fredag 24.05.2024. Det virker som om ingen klager har kommet inn (ikke bekreftet av NVE pga. pågående streik).

Anleggsarbeidet vil med dette startes opp mandag 03.06.2024.

Hovedarbeider bygg - påbegynnes

Entreprenør Consto Anlegg Øst vil rigge seg til. Omlegging av vannrør som kommer i konflikt med selve byggegroppen vil legges om. Adkomst til «plata» (bilvask, padel-tennis, mm.) legges om. Vegetasjon fjernes og anleggsområde avgrenses og gjerdes inn. Byggegropp påbegynnes med å blottlegge fjell og fjerne toppmasse.

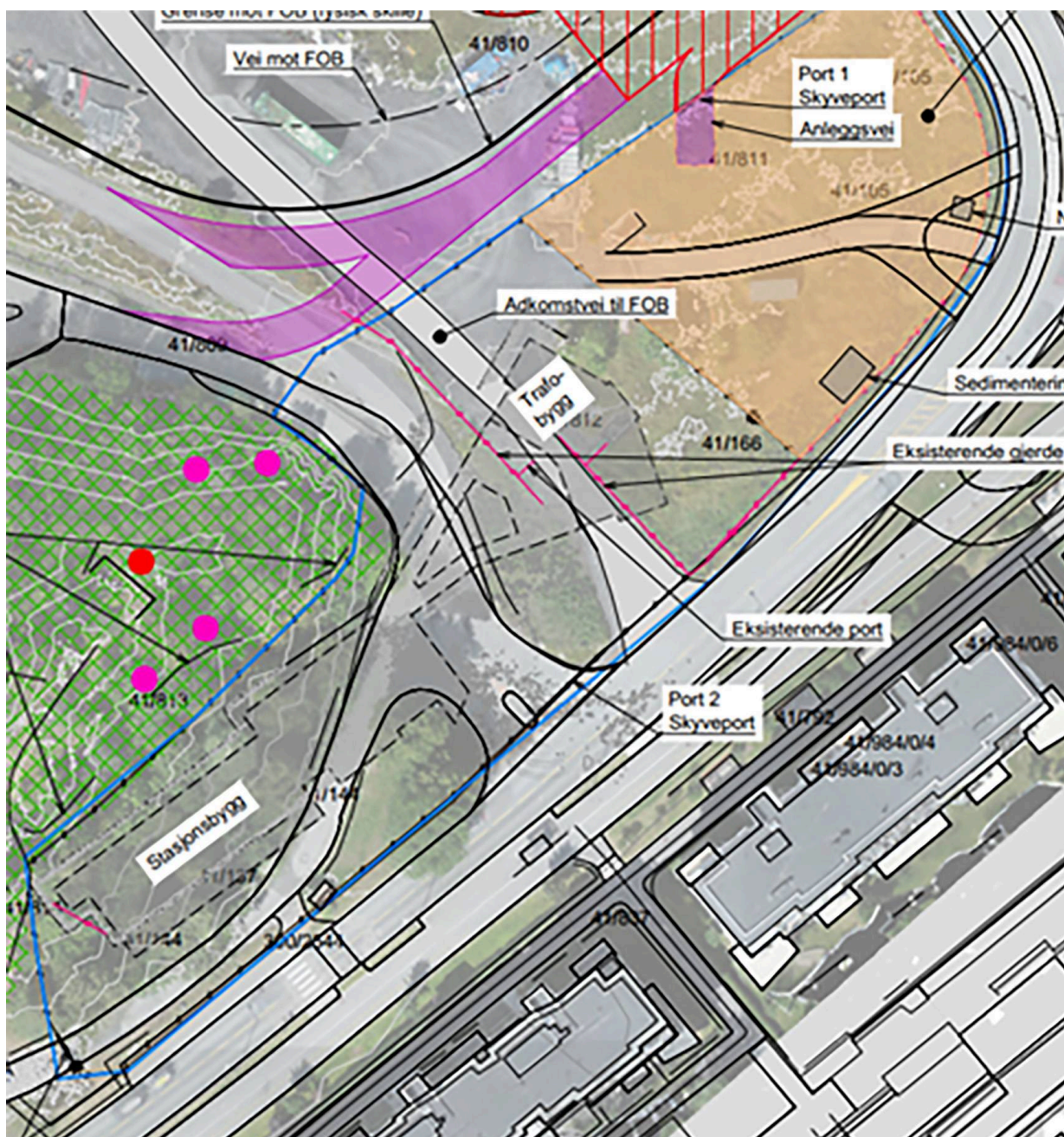

Forberedende arbeider i 11kV-nett (under områdekonsesjon). Status 30.05.2024



I hvilket tidsrom gjennomføres disse arbeidene?

Hovedarbeider bygg: 03.06.2024 –11.06.2026 (forsinkelser kan forekomme).

Forberedende arbeider: 29.01.2024 - 05.03.2024 (forsinkelser kan forekomme).

Det ble en tilpasning av fremdriften generelt pga. vinterstid og at hovedarbeidet ble forsinket ifm saksbehandling av detaljplan. I tillegg ble det oppdaget flere gamle murer av bygningene som tidligere stod på området hvor den nye kabeltraséen skal gå. Mye fjell har forsinket fremdriften de siste ukene, i tillegg til mye nedbør som har gitt utfordringer med mye vann i grøftene.

Helgearbeid

Det varsles om helgearbeid førstkommende helg (31.05.24 - 02.06.24) i område der ny nettstasjon etableres. Adkomst til «plata» skal krysses med ny kabeltraséen og kobles inn i ny nettstasjon.



Hva betyr dette for naboer og interessenter?

Hovedarbeider bygg

Det forventes foreløpig ingen eller svært lite støyende arbeid, samt at støvdannelse bør holde seg moderat. Ved kapping av vegetasjon og blottlegging av fjell innenfor tiltaksområde, vil det visuelle

inntrykket være sterkt forandret

Forberedende arbeider

Se på kart over hva som er ferdig og hva som gjenstår.

Synlige arbeider i kabelgrøft sikret for 3.dje part. Trafikk i Snarøyveien (vei rett inntil kollen) kan bli innskrenket. Omkjøring via Rolfsbuktheien. Kjøretøy inntil bilverksted, dekkhotel og vaskehall blir ivaretatt, men perioder med stengning er det å regne med (grave grøft, legge kjøreplate, mm.). Støy utover kjøreløyd fra bilene og graving kabelgrøft forventes ikke.

Detaljplan for nettanlegg

Generell info om detaljplan finner du her: <https://veiledere.nve.no/detaljplan-for-nettanlegg/>
Detaljplan Koksa ligger her: [Elvia](#) eller [NVE](#)

Status

Vedtak på detaljplan fattet av NVE 29.04.2024 - Klagefrist utgått 24.05.2024 – Ingen klager innkommet (NVE har ikke bekreftet dette pga. streikesituasjon)

Hovedpunkter fra forhåndsuttalelser

Logistikk – Massetransport på Rolfsbuktheien – Bruk av kun port 1.

Prosjektet kan bekrefte at massetransport vil foregå internt på riggarealet sånn som ønsket av naboer i siste informasjonsmøte og uttalelsene ift. detaljplan (bruk av port 1 – Felles inn-/utkjøring). Her er det å gjøre oppmerksom på at denne anpassningen gjelder kun for «Massetransport», altså hoveddelen av generell transport for prosjektet. Annen transport kan fortsatt foregå på Rolfsbuktheien via alle porter (port 1, 2 og 3).

Beplantningsplan

Oppdatert beplantningsplan inkl. et notat ble oversendt NVE til saksbehandling av detaljplan. Vurderingene kan leses i dokument «Vedtak 29.04.2024». Dokumentene finnes her: [NVE](#)
Vilkår fra vedtak NVE om forbedret design angående erosjon i den fremtidige kollen etterkommer Elvia når parken i sin helhet planlegges i mer detalj (reguleringsplanarbeid).

Dokumentasjon «Kanalen»

«Kanalen» blir separat dokumentert ila april 2024 i håp på smeltet snø/is. – Det planlegges en befaring rett i begynnelsen av anleggsarbeidene sammen med entreprenør og konsulent. Sakkyndig person(er) fra sameiene blir også invitert til befaringsen om noen få ukers tid. lent.

Spørsmål om arbeid på byggeplassen:

Sverre Sande*

Byggeleder Bygg (hovedarbeidene)

Mobil: (+47) 907 40 164

E-post: sverre.sande@byggstyring.no

Thomas Martinsen Hedegaard*

Byggeleder Elkraft

Mobil: (+47) 414 69 511

E-post: thomas.hedegaard@elvia.no

Stefan Kunz**

Prosjektleder

Mobil: (+47) 976 55 302

E-post: stefan.kunz@elvia.no

* Byggeledere kontaktes når det oppstår situasjoner som er relatert direkte til byggeplassens arbeider og må informeres om/løses fort.

** Prosjektleder kontaktes når det er generelle henvendelser relatert til byggeplassens arbeider og andre forhold.

Med vennlig hilsen

Elvia AS

Elvia - Vangsvegen 73, 2317 Hamar, Norge

Meld deg av