

GJENNOMGANG

Følgende er en oversikt på hvor det stilles krav om registrering og hvor det må utvises forsiktighet ifm. anleggsvæier. Terrengekjøring (grønn stiptet):

FJØSERÅSEN

ID 229283 – dyrkingsspor, hulvei og kullgrop fra førreformatorisk tid

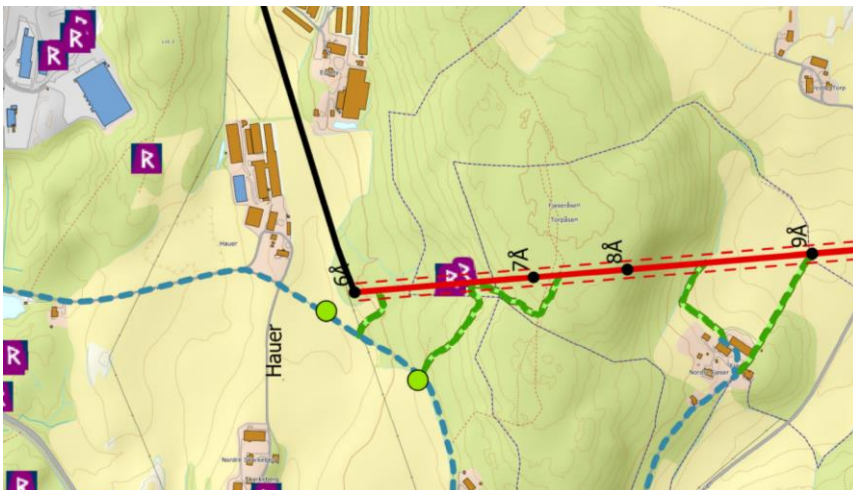

Terrengekjøring: må registreres. Ikke nødvendig å registrere der det skal kjøres i terrenget på dyrket mark ved Fjøser.

BØRSUMRUD

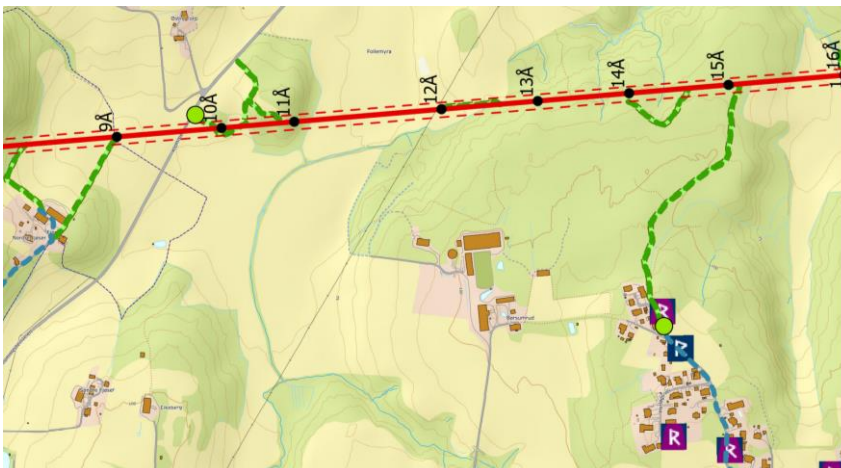

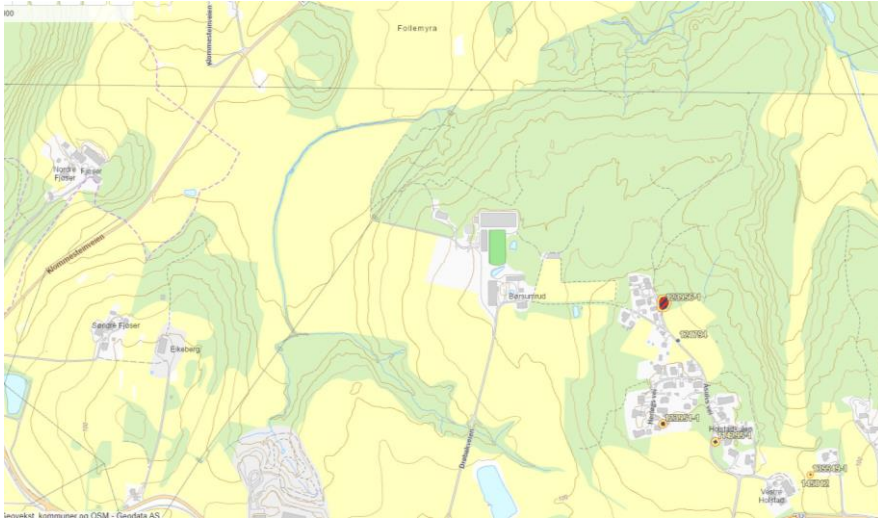

Østre Torp: må registrere terrengkjøring/anleggsvei

Børsumrud: må registrere anleggsvei/terrengkjøring. OBS! Gravhaug ID 123956: planlagt lunneplass må flyttes og legges utenom gravfeltet. Bør vurdere behovet for ev. sikring med gjerde e.l.



RUSTAD

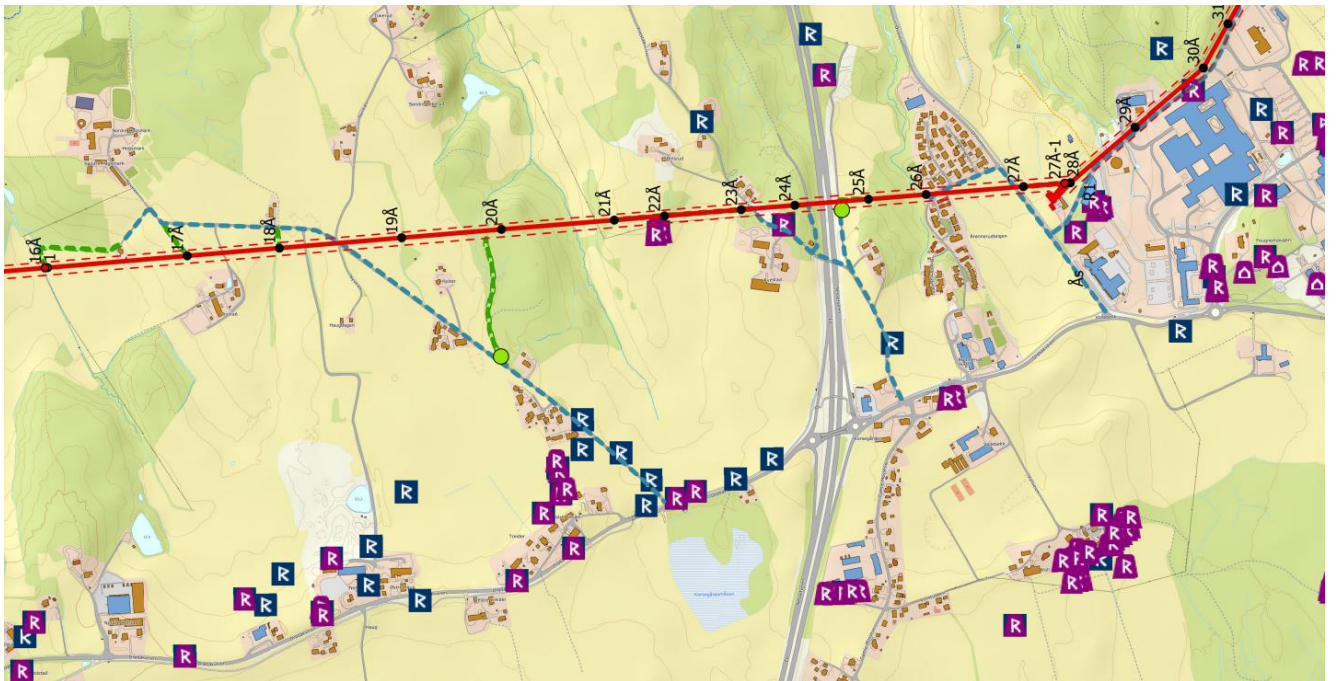

Nyveien, Holtet: Registrere anleggsvei markert som terrengkjøring

NMBU-RUSTAD

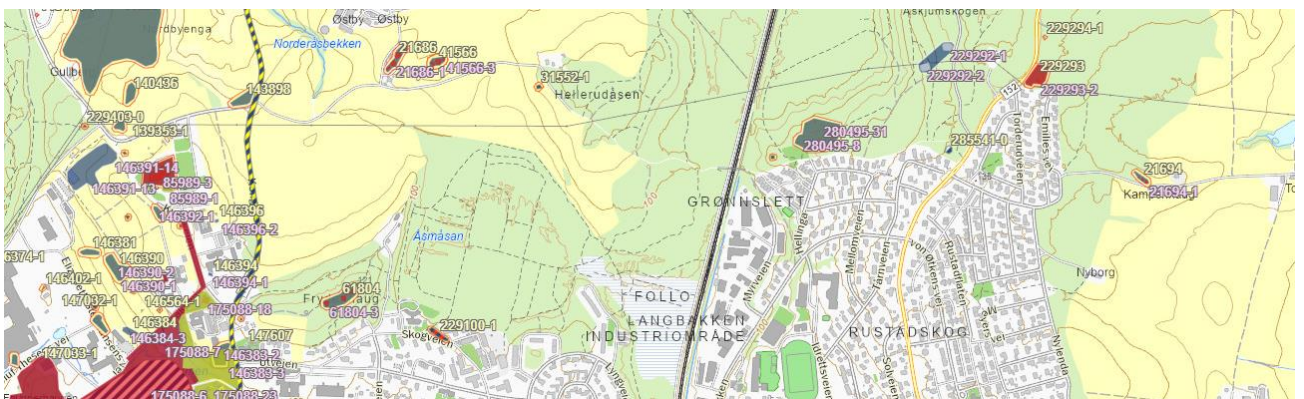
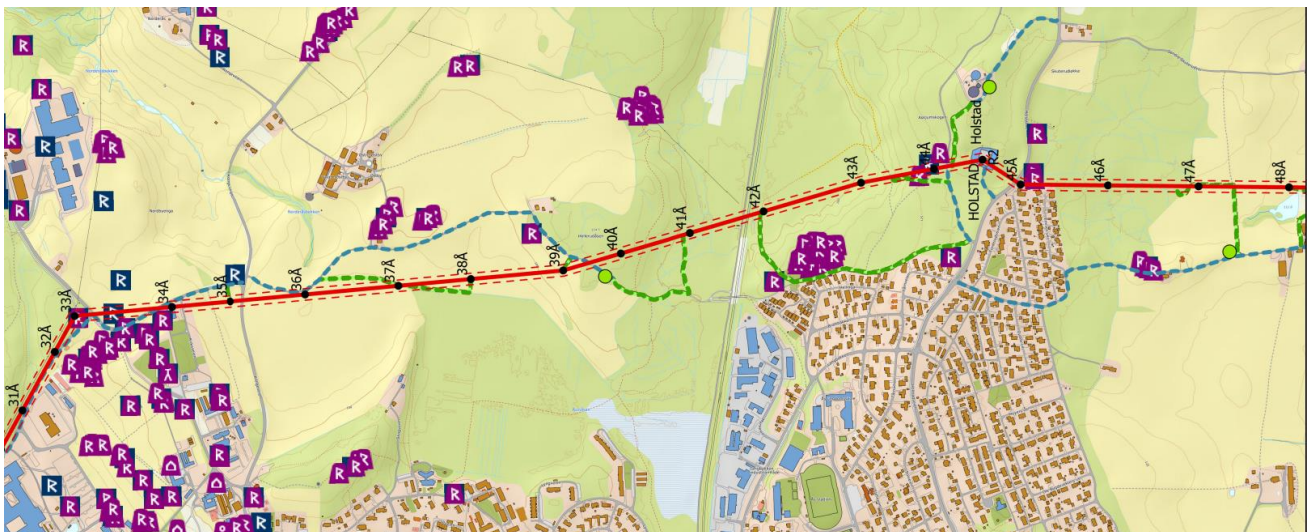

Hellerudåsen: overflaterregistrering der det er planlagt lunneplass og stien som går over opp mot åsen.

Grønnslett: Vær oppmerksom når det kjøres ned mot Grønnslett boligfelt, da det ser ut til at anleggsvei skal gå mellom gravminner registrert som gravfelt: ID 156562 og ID 280495. Vurder behovet for ev. markering og sikring med gjerde.

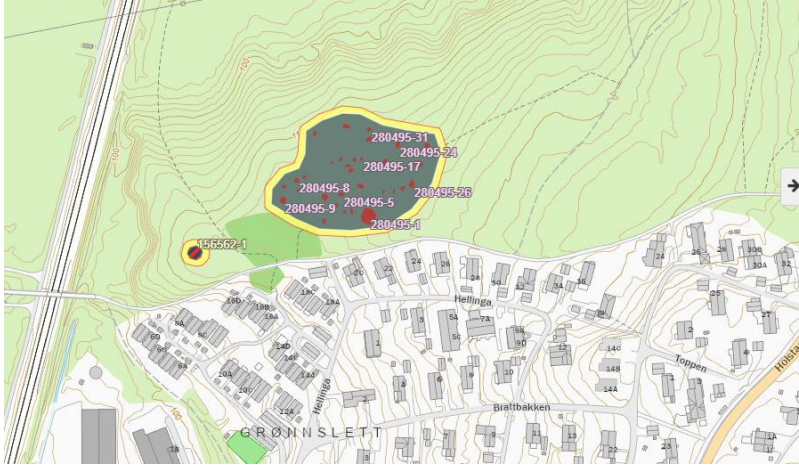

Askjumskogen: Registrere terrengkjøring + lunneplass

TORDERUD-BJASTAD

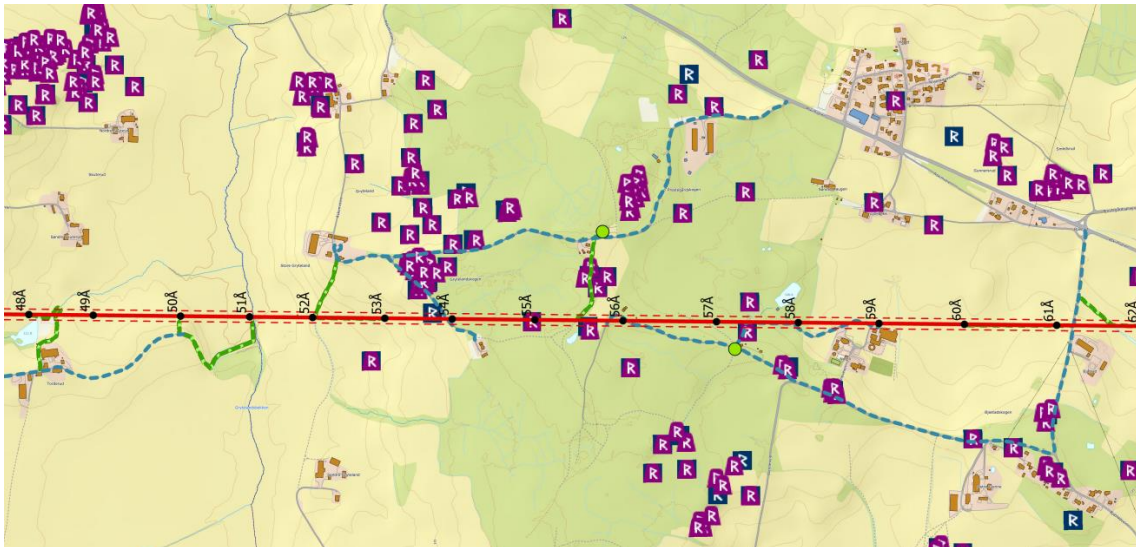



Bernhus: Det planlegges lunneplass og anleggsvei i området. Vær oppmerksom på de automatisk fredete kulturminnene i området: ID 179864 (dyrkingsflate), 179865 (dyrkingsflate), ID 43168 (gravfelt), ID 29120 (gravfelt), ID 68418 (gravfelt), ID 39142 (gravfelt): Tiltakshaver bes vurdere behovet for å markere og sikre under anleggsfasen.

