

CORTE 1

CORTE DA COBERTURA DE DUAS ÁGUAS COM TECTUM FIRST

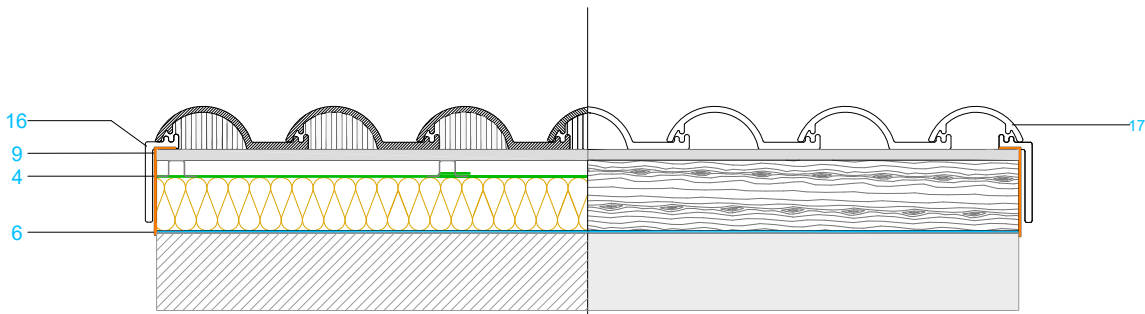
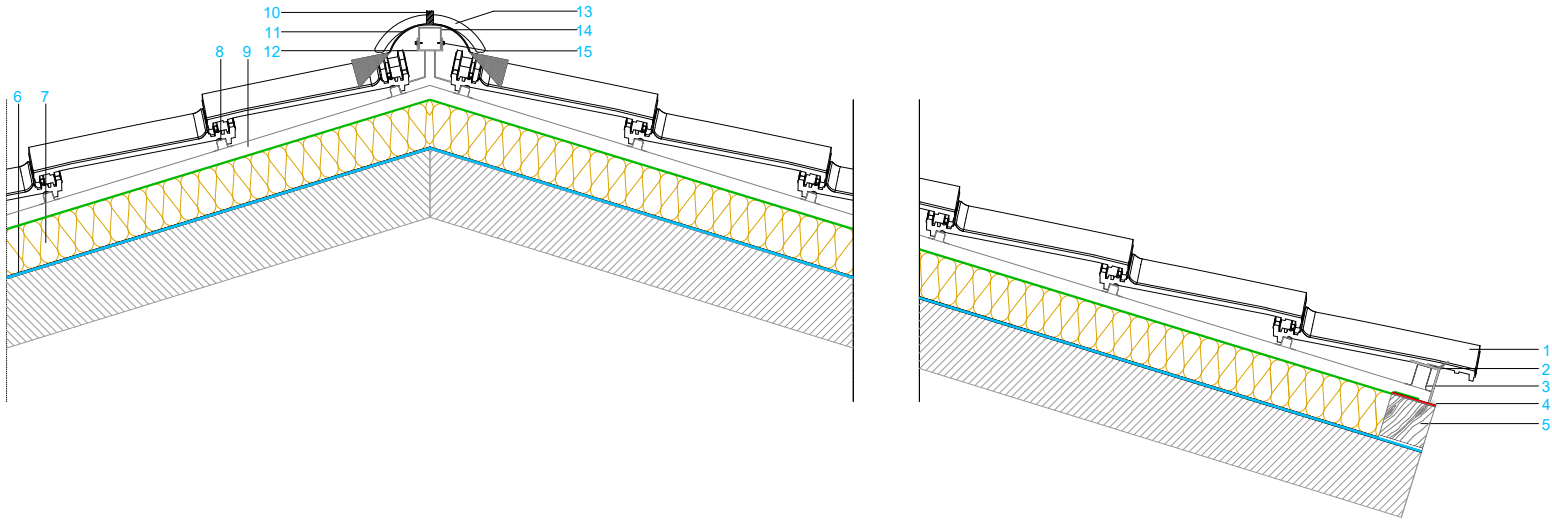

CORTE 2

COBERTURA DE DUAS ÁGUAS COM TECTUM FIRST

LEGENDA

- | | | | |
|---------------------------|---------------------------------|-------------------------------------|--------------|
| ① TELHA COBERT | ⑦ CLIMA FIRST 100 | ⑪ FIGAROLL PLUS | ⑰ MEIA TELHA |
| ② RIPA DE VENTILAÇÃO | ESPESSURA (mm): 70-140 | ⑫ SUPORTE METÁLICO DE CUMEEIRA | |
| ③ PERFIL OMEGA 50 | CONDUTIVIDADE TÉRMICA=0,022W/mk | ⑬ CUMEEIRA | |
| ④ PERFIL ANGULAR METÁLICO | ⑧ RIPA METÁLICA R20 | ⑭ PERFIL DE CUMEEIRA U40x50x40, 1mm | |
| ⑤ PERFIL DE MADEIRA | ⑨ RIPA METÁLICA R30 | ⑮ PARAFUSO DE FIXAÇÃO | |
| ⑥ VAPOTECH 25 | ⑩ GANCHO DE CUMEEIRA GC1 | ⑯ REMATE LATERAL ESQUERDO | |

TECTUM FIRST SISTEMA COBERTURA INCLINADA

TELHA S10

| | |
|-----------------|------------------|
| DIMENSÕES | 45,8 X 28,2 (cm) |
| UNIDADES POR M2 | 10,5 u |
| PESO UNITÁRIO | 3,80 Kg |

Mais informação: <http://www.bmigroup.com/pt>

* Entende-se que qualquer informação, sugestão, recomendação ou conteúdo - exceto quando estritamente relacionado aos produtos comercializados pela BMI - fornecido pela BMI, inclusive por meio de seus funcionários e/ou qualquer representante de vendas indicado pela BMI (ou qualquer pessoa indicada pela BMI) - incluindo, mas não limitado a, funcionários do departamento BMI Expert ou do departamento de vendas/comercial da BMI - não se destina a constituir aconselhamento técnico, de engenharia ou arquitetura de forma alguma; em vez disso, todas essas informações, sugestões, recomendações e conteúdo (as "Informações") são apenas para fins informativos gerais e a BMI não será responsável por quaisquer erros e/ou omissões contidos em tais informações. Portanto, é de sua exclusiva responsabilidade verificar e confirmar tais informações com um especialista profissional designado (por exemplo, um técnico, engenheiro ou arquiteto devidamente autorizado) para aconselhamento profissional. A BMI não é e não será responsável por quaisquer consequências relacionadas com as informações fornecidas e o uso que você fizer dessas informações.

BMI

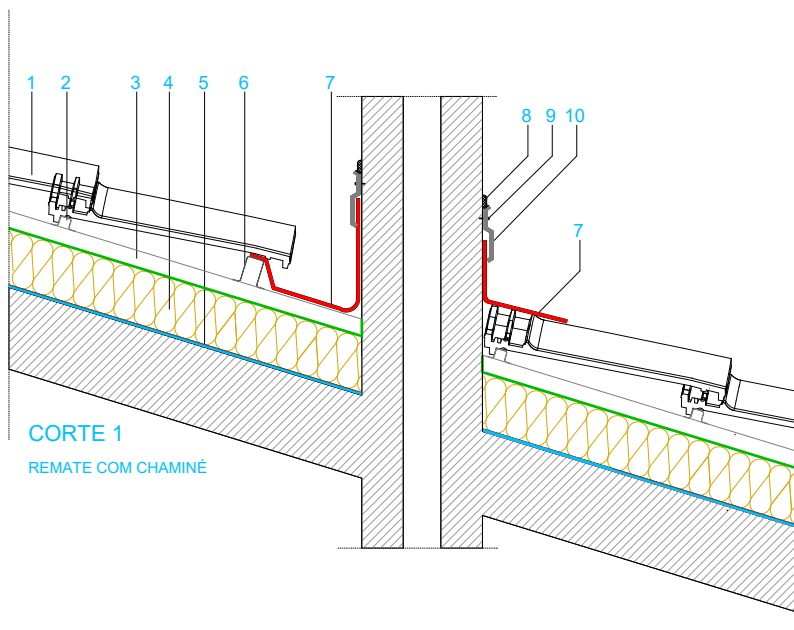

CORTE 1
REMATE COM CHAMINÉ

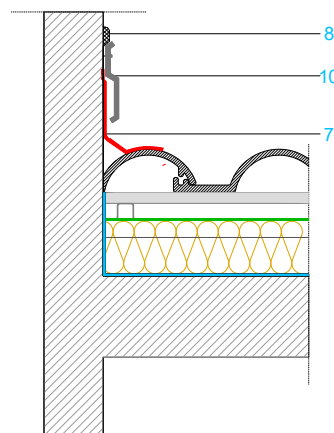

CORTE 2
REMATE COM PAREDE LATERAL

LEGENDA

- ① TELHA COBERT
- ② RIPA METÁLICA R20
- ③ RIPA METÁLICA R30
- ④ CLIMA FIRST 100
 ESPESSURA (mm): 70-140
 CONDUTIVIDADE TÉRMICA=0,022W/mk
 VAPOTECH 25
- ⑤ PERFIL OMEGA 50
- ⑦ WAKAFLEX
- ⑧ SELANTE
- ⑨ PARAFUSO DE FIXAÇÃO
- ⑩ PERFIL METÁLICO

TECTUM FIRST SISTEMA COBERTURA INCLINADA

TELHA S10

| | |
|-----------------|------------------|
| DIMENSÕES | 45,8 X 28,2 (cm) |
| UNIDADES POR M2 | 10,5 u |
| PESO UNITÁRIO | 3,80 Kg |

Mais informação: <http://www.bmigroup.com/pt>

* Entende-se que qualquer informação, sugestão, recomendação ou conteúdo - exceto quando estritamente relacionado aos produtos comercializados pela BMI - fornecido pela BMI, inclusive por meio de seus funcionários e/ou qualquer representante de vendas indicado pela BMI (ou qualquer pessoa indicada pela BMI) - incluindo, mas não limitado a, funcionários do departamento BMI Expert ou do departamento de vendas/comercial da BMI - não se destina a constituir aconselhamento técnico, de engenharia ou arquitetura de forma alguma; em vez disso, todas essas informações, sugestões, recomendações e conteúdo (as "Informações") são apenas para fins informativos gerais e a BMI não será responsável por quaisquer erros e/ou omissões contidos em tais informações. Portanto, é de sua exclusiva responsabilidade verificar e confirmar tais informações com um especialista profissional designado (por exemplo, um técnico, engenheiro ou arquiteto devidamente autorizado) para aconselhamento profissional. A BMI não é e não será responsável por quaisquer consequências relacionadas com as informações fornecidas e o uso que você fizer dessas informações.

BMI

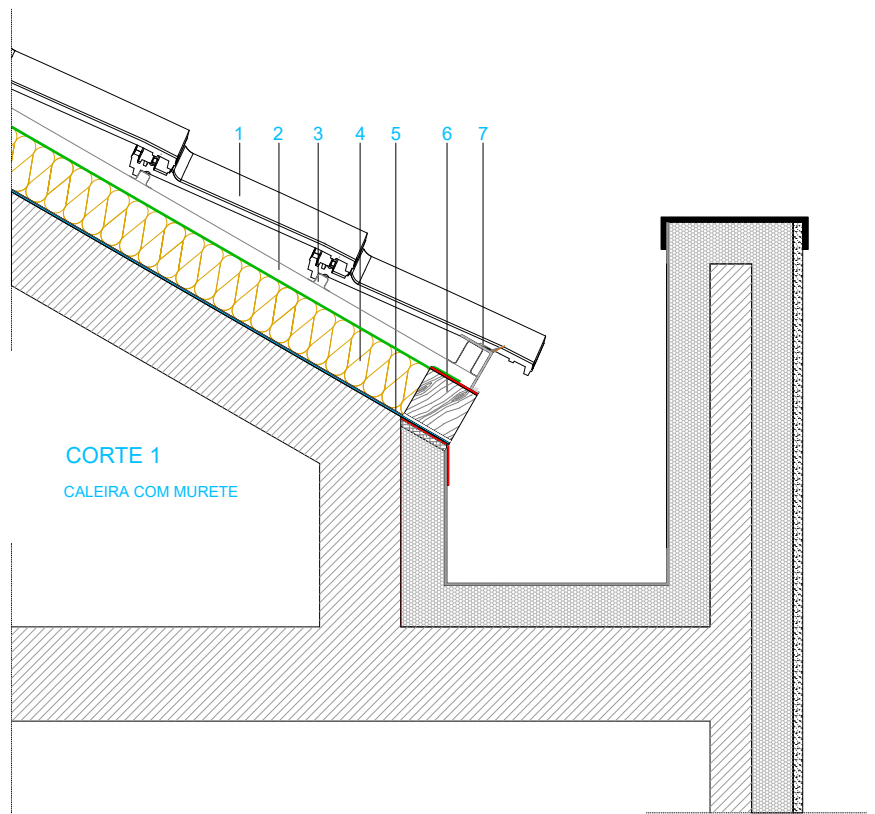

CORTE 1
CALEIRA COM MURETE

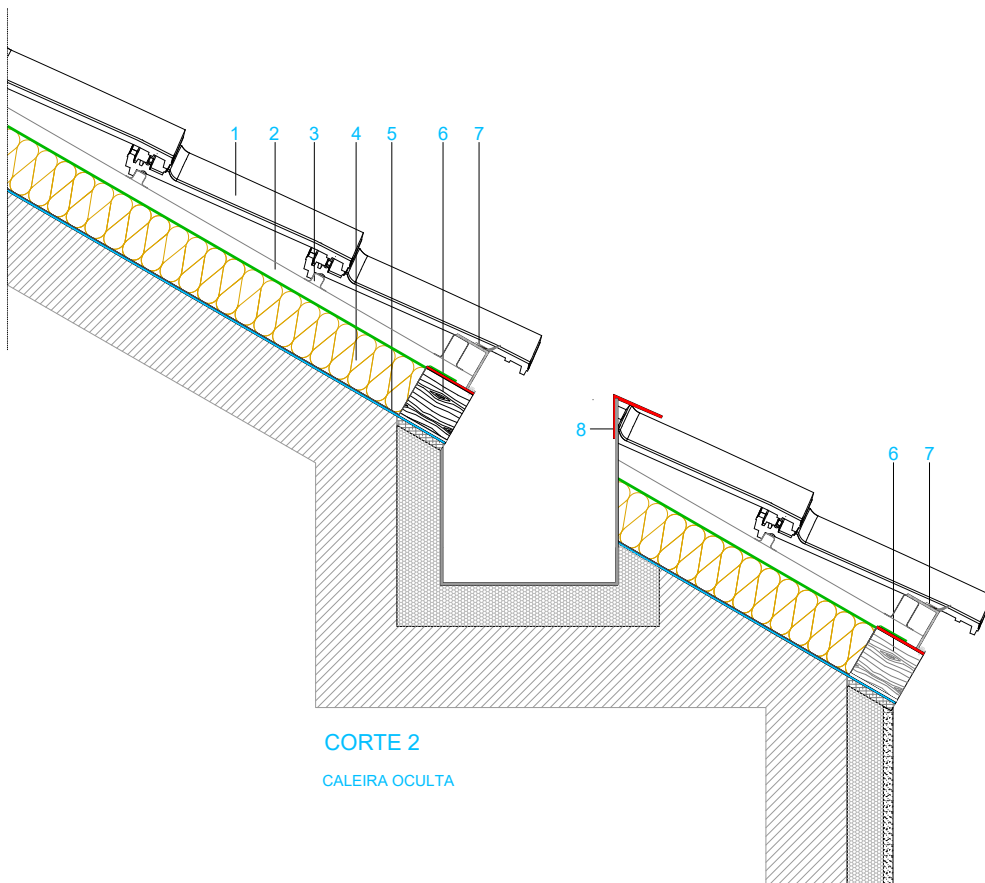

CORTE 2
CALEIRA OCULTA

LEGENDA

- ① TELHA COBERT
- ② RIPA METÁLICA R30
- ③ RIPA METÁLICA R20
- ④ CLIMA FIRST 100
ESPESSURA (mm): 70-140
CONDUTIVIDADE TÉRMICA=0,022W/mk
- ⑤ VAPOTECH 25
- ⑥ PERFIL DE MADEIRA
- ⑦ RIPA DE VENTILAÇÃO
- ⑧ WAKAFLEX

TECTUM FIRST SISTEMA COBERTURA INCLINADA

TELHA S10

| | |
|-----------------|------------------|
| DIMENSÕES | 45,8 X 28,2 (cm) |
| UNIDADES POR M2 | 10,5 u |
| PESO UNITÁRIO | 3,80 Kg |

Mais informação: <http://www.bmigroup.com/pt>

* Entende-se que qualquer informação, sugestão, recomendação ou conteúdo - exceto quando estritamente relacionado aos produtos comercializados pela BMI - fornecido pela BMI, inclusive por meio de seus funcionários e/ou qualquer representante de vendas indicado pela BMI (ou qualquer pessoa indicada pela BMI) - incluindo, mas não limitado a, funcionários do departamento BMI Expert ou do departamento de vendas/comercial da BMI - não se destina a constituir aconselhamento técnico, de engenharia ou arquitetura de forma alguma; em vez disso, todas essas informações, sugestões, recomendações e conteúdo (as "Informações") são apenas para fins informativos gerais e a BMI não será responsável por quaisquer erros e/ou omissões contidos em tais informações. Portanto, é de sua exclusiva responsabilidade verificar e confirmar tais informações com um especialista profissional designado (por exemplo, um técnico, engenheiro ou arquiteto devidamente autorizado) para aconselhamento profissional. A BMI não é e não será responsável por quaisquer consequências relacionadas com as informações fornecidas e o uso que você fizer dessas informações.

BMI