CROIX-ROUGE FRANÇAISE
EMBRUN

ORGANIGRAMME DE L'UNITE LOCALE D'EMBRUN

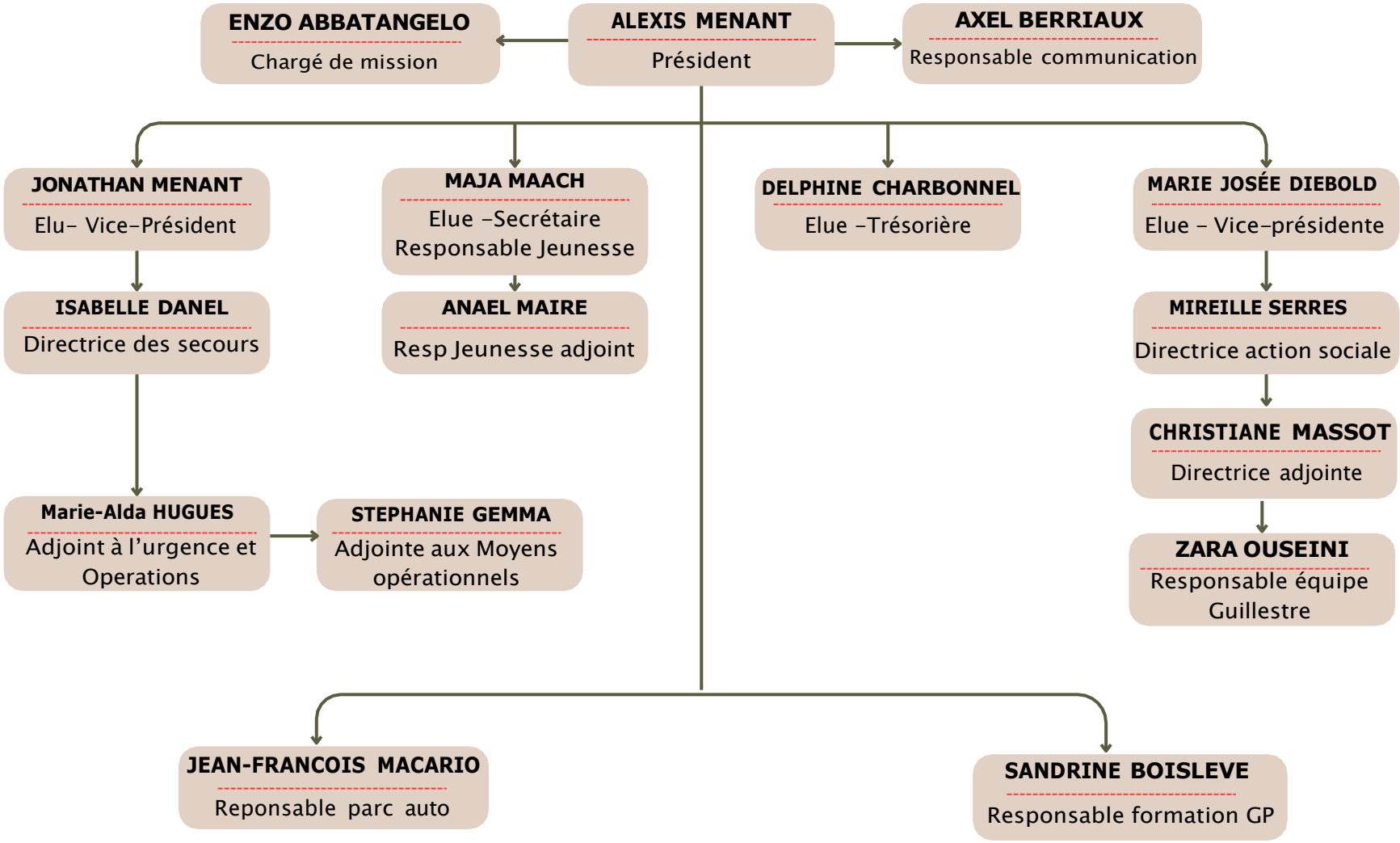

HUMANITÉ IMPARTIALITÉ NEUTRALITÉ INDÉPENDANCE VOLONTARIAT UNITÉ UNIVERSALITÉ