

CHIFFRES CLÉS **2021**

NOTRE RÉSEAU *

- > **1** campus national
- > **12** délégations régionales
- > **108** délégations territoriales
- > **1 062** implantations locales
- > **634** établissements et services
sanitaires, sociaux et médico-sociaux
- > **12** instituts régionaux de formation
sanitaire et sociale

* Chiffres de décembre 2020

Nombre de bénévoles: **62 046**

Nombre de salariés: **17 266**

Chiffre d'activité: **1 358 M€**

URGENCE ET OPÉRATIONS DE SECOURS

- > **6 235** personnes prises en charge
- > **4 780** postes de secours lors de manifestations diverses
- > **8 612** vacations de prompt secours, soit l'équivalent de **19 261** postes de secours
- > **62** délégations territoriales qui ont mené **190** opérations

Nombre d'intervenants secouristes bénévoles: **9 157**

FORMATIONS AUX PREMIERS SECOURS ET AU SECOURISME

- > **30 755** personnes initiées aux premiers secours (IPS)
- > **37 338** personnes formées à la prévention et aux secours civiques de niveau 1 (PSC1)

Nombre de bénévoles formés à l'urgence et au secourisme (formation initiale): **3 701**

ACTION SOCIALE

- > **780** unités d'aide alimentaire
- > **919** unités de distribution vestimentaire
- > **2 227** dossiers de recherche de personnes disparues traités
- > **364** messages Croix-Rouge échangés avec l'étranger et **3 500** personnes recherchées par le service de RLF (rétablissement des liens familiaux)
- > **15 000** consultations médicales et para-médicales dans le cadre des AcSS (accueil santé social), avec **24** dispositifs fixes et mobiles
- > **23 551** personnes domiciliées
- > **28 070** contacts par Croix-Rouge sur roues

- > **7 700** trajets de transport social
- > **654** bénévoles impliqués dans l'accompagnement des personnes âgées
- > **90** établissements couverts dans le cadre des actions prison-justice, avec **370** bénévoles mobilisés



LUTTE CONTRE LES EXCLUSIONS

Veille sociale

- **229** Samu sociaux dans **77** départements: plus de **50 000** personnes rencontrées en une année; **9 700** bénévoles engagés dans l'activité; **75 %** des équipes tournent toute l'année
- **30** lieux d'accueil de jour
- **14** SIAO (service intégré d'accueil et d'orientation), dont 9 en gestion propre

Hébergement

- **110** dispositifs d'hébergement de droit commun, dont: **2 934** places en CHU (centre d'hébergement d'urgence); **564** places en CHRS (centre d'hébergement et de réinsertion sociale); **444** places en CHS (centre d'hébergement de stabilisation); **61** places en LHSS (lit halte soins santé)

Logement

- **37** dispositifs de logement accompagné, dont: **262** logements en pension de famille; **49** logements en résidence sociale; **421** places en service d'insertion par le logement; **113** mesures d'accompagnement (ASLL/AVDL/ALT); **208** mesures d'intermédiation locative

Asile et intégration

- **4** SPADA (service de premier accueil des demandeurs d'asile), dont **3** en Outre-mer
- **1** permanence d'assistance et d'urgence humanitaire de **165** places
- **13** CADA (centre d'accueil de demandeurs d'asile) de **1 201** places
- **15** HUDA (dispositif d'hébergement d'urgence des demandeurs d'asile), **1 575** places
- **3** dispositifs d'hébergement d'urgence pour demandeurs d'asile à l'hôtel d'environ **1 000** places
- **4** CHU (centre d'hébergement d'urgence) pour migrants de **450** places
- **2** CPH (centre provisoire d'hébergement) de **106** places
- **5** dispositifs d'accompagnement de réfugiés réinstallés de **278** places
- **2** dispositifs d'accueil de réfugiés syriens de **27** places
- **2** plateformes départementales d'accompagnement à l'insertion socio-professionnelle
- **1** service d'accompagnement à l'insertion socio-professionnelle pour **15** personnes

6 autres activités

- **95 000** kits hygiène distribués, **5** points hygiène rénovés
- **2** restaurants sociaux
- **1** plateforme de vaccination
- **2** plateformes alimentaires
- **1** antenne de premier accueil social médicalisé
- **1** dispositif d'accompagnement des familles rom



Nombre de salariés: **1 720**
 Nombre de bénévoles: **9 700**

Produits d'exploitation (réel 2020): **192 M€**

ENFANTS ET FAMILLES

- **57** EAJE (établissement d'accueil du jeune enfant)
- **51** activités de protection de l'enfance :
 - **6** MECS (maison d'enfants à caractère social)
 - **5** SPF (service de placement familial)
 - **5** relais parentaux
 - **5** centres maternels et centres parentaux
 - **2** services d'accueil de jour
 - **3** services de placement à domicile
 - **1** SMAP (service mobile d'accompagnement à la parentalité)
 - **1** service d'aide et d'accompagnement des assistants familiaux départementaux
 - **1** unité expérimentale d'accueils alternatifs pour jeunes présentant des difficultés complexes ou multiples
 - **1** service de prévention spécialisée
 - **10** dispositifs d'insertion socio-professionnelle pour les MNA (mineur non accompagné)
 - **2** dispositifs d'évaluation des MNA
 - **1** activité de mise à l'abri
 - **2** activités d'accompagnement des MNA en cours d'évaluation et mis à l'abri
 - **5** dispositifs collectifs d'accueil d'urgence des MNA
 - **1** mission de représentation légale des MNA demandeurs d'asile et maintenus en zone d'attente
- **24** EBP (espace bébé-parents)
- **8** centres de PMI (protection maternelle et infantile)
- **1** maison des parents



Nombre de places: **4 000**
 Nombre de salariés: **2 152**
 Produits d'exploitation (réel 2020): **108 M€**

PERSONNES ÂGÉES

- **35** EHPAD (établissement d'hébergement pour personnes âgées dépendantes)
- **7** RASA (résidence autonomie pour seniors autonomes)
- **5** accueils de jour

Nombre de lits et places: **3 401**
 Nombre de salariés: **2 140**
 Produits d'exploitation (réel 2020): **140 M€**

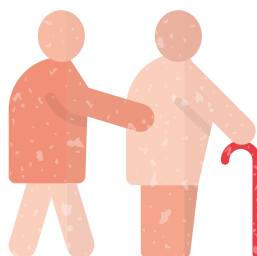

DOMICILE

- **31** SSIAD (service de soins infirmiers à domicile) départementalisés
 - **13** CSI (centre de soins infirmiers) départementalisés
 - **10** SAAD (service d'aide et d'accompagnement à domicile) prestataires départementalisés
 - **3** SAAD mandataires départementalisés
 - **2** portages de repas
 - **6** SPASAD (service polyvalent d'aide et de soins à domicile) départementalisés
- Croix-Rouge française

Nombre d'heures d'interventions

en SAAD : **559 409**

Nombre de salariés : **2 140**

Produits d'exploitation (réel 2020) : **88 M€**



PERSONNES EN SITUATION DE HANDICAP

➤ **41** établissements et services pour adultes :

- **13** MAS (maison d'accueil spécialisée) et FAM (foyer d'accueil médicalisé)
- **15** foyers (foyers de vie, foyers d'hébergement)
- **6** SAVS (service d'accompagnement à la vie sociale)
- **1** SAMSAH (service d'accompagnement médico-social pour adultes handicapés)
- **1** groupement d'entraide mutuelle
- **1** maison de vie
- **1** BAPU (bureau d'aide psychologique universitaire)
- **1** service des tutelles
- **8** ESAT (établissement de travail protégé : établissements et services d'aide par le travail) et 3 EA (entreprise adaptée)

➤ **41** établissements et services pour enfants :

- **21** IME (institut médico-éducatif) et EEAP (établissement pour enfants et adolescents polyhandicapés)
- **14** SESSAD (service d'éducation spéciale et de soins à domicile)
- **1** EMAEA (équipe mobile autisme enfants adultes)
- **3** CMPP (centre médico-psycho-pédagogique)
- **1** PFS (placement familial spécialisé)
- **1** SEDAC (service départemental d'accompagnement comportemental)

Nombre de places : **3 600**

Nombre de salariés : **2 700**

Produits d'exploitation (réel 2020) : **176 M€**

FORMATION PROFESSIONNELLE

- **12** IRFSS (institut régional de formations sanitaire et sociale)
- **108** sites dédiés à la formation professionnelle

Sanitaire

- **36** IFSI (institut de formation en soins infirmiers), soit 12 % de l'offre en France
- **37** IFAS (institut de formation d'aides-soignants), soit 11 % de l'offre en France
- **8** IFA (institut de formation d'ambulanciers et d'auxiliaires ambulanciers)
- **21** IFAP (institut de formation d'auxiliaires de puériculture)
- **1** école d'infirmiers en puériculture
- **4** IFCS (institut de formation de cadres de santé), soit 12 % de l'offre en France
- **3** IFMK (institut de formation de masseurs-kinésithérapeutes)
- **1** institut de formation d'ergothérapeutes

Social et médico-social

- **8** écoles d'assistants de service social, soit 14 % de l'offre en France
 - **2** écoles d'éducateurs spécialisés et 3 sites pour les moniteurs éducateurs
 - **10** écoles d'accompagnant éducatif et social
 - **4** écoles de techniciens de l'intervention sociale et familiale
 - **4** sites de formation d'assistants de vie aux familles
 - **1** école de médiateurs familiaux
 - **1** site de formation d'éducateurs de jeunes enfants
 - **1** institut de formation de responsables d'unité d'intervention sociale
 - **1** site de formation d'agents de service médico-social
 - **10** écoles de secrétaires médicaux et médico-sociaux
- **12** CRFP (centre régional de formation professionnelle)
 - **1** centre de formation professionnelle en Outre-mer (Guyane)
 - **1** école sociale à Tahiti
 - **1** centre national de formation

Nombre d'apprenants en pré-qualification: **516**
 Nombre d'apprenants en formations diplômantes
 et qualifiantes sanitaire et sociale: **17 363**
 Nombre de stagiaires en formation professionnelle
 continue: **92 694**
 Nombre de salariés: **1 626**
 Produits d'exploitation (réel 2020): **128 M€**

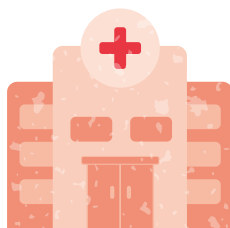

SANITAIRE

- **18** établissements de santé :
 - **11** établissements de SSR (soins de suite et de réadaptation)
 - **4** établissements mixtes SSR/MCO (médecine, chirurgie, obstétrique)
 - **2** services de psychiatrie infanto-juvénile
 - **1** centre de radiothérapie
- **8** centres de santé
- **5** services HAD (hospitalisation à domicile)

Nombre de lits et places (SSR, MCO) : **1 573**

Nombre de places en psychiatrie : **34**

et **6** lits d'accueil familial thérapeutique

Nombre de places théoriques HAD : **287**

Nombre de lits en USLD (unités de soins de longue durée) : **78**

Nombre de salariés : **3 328**

Produits d'exploitation (réel 2020) : **256 M€**

- **13** autres structures :
 - **2** ACT (appartenance de coordination thérapeutique)
 - **3** CSAPA (centre de soins, d'accompagnement et de prévention en addictologie)
 - **2** CeGGID (centre gratuit d'information, dédépistage et de diagnostic)
 - **1** CAARUD (centre d'accueil et d'accompagnement à la réduction des risques pour les usagers de drogues)
 - **1** structure de prévention des addictions « Croix-Rouge prenez soin de vous »
 - **2** équipes mobiles de suivi de personnes cérébro-lésées
 - **1** ESJ (espace santé jeunes)
 - **1** ATAH (accueil de jour pour personnes cérébro-lésées).

ACTION INTERNATIONALE

- **9 396 183** bénéficiaires
- **15** pays d'intervention et **3** plateformes d'intervention régionale
- **78** projets en cours
- **217** salariés en activité internationale, dont **165** DMI (délégué en mission internationale)
- **804** collaborateurs nationaux
- **341** ERU (équiper de réponse aux urgences) en réserve
- **18** responsables territoriaux de l'action internationale décentralisée
- **80** formateurs et **800** animateurs pour la diffusion du DIH (droit international humanitaire)

Produits d'exploitation (réel 2020) : **93 M€**

MOUVEMENT INTERNATIONAL DE LA CROIX-ROUGE ET DU CROISSANT-ROUGE

- **192** Sociétés nationales de la Croix-Rouge et du Croissant Rouge dans le monde
- **196** États parties aux Conventions de Genève
- Près de **14 millions** de volontaires qui interviennent chaque année auprès de plus de **160 millions** de personnes dans le monde
- **4** Prix Nobel de la Paix : **1901, 1917, 1944 et 1963**



WWW.CROIX-ROUGE.FR
POURVOUS.CROIX-ROUGE.FR
WWW.FACEBOOK.COM/FR.CROIXROUGE
[TWITTER.COM/CROIXROUGE](https://twitter.com/CROIXROUGE)

SERVICES ADMINISTRATIFS
CAMPUS CROIX-ROUGE FRANÇAISE
21 RUE DE LA VANNE CS 90070
92126 MONTROUGE CEDEX
TÉL. : 01 44 43 11 00

SIÈGE SOCIAL
98 RUE DIDOT
75694 PARIS CEDEX 14

