

## SOFI DAKPAN



### Dit hebt u nodig

- SoFi dakpan model Sneldek, De Nieuwe Hollander-V, OVH 206 of VH-Variabel in de kleuren rood of antraciet overeenkomstig het model van de toe te passen dakpannen. Zelfde aantal als het benodigde aantal zonnepaneel dakhaken;
- Optioneel; Monier RVS torxschroeven & neopreen-volgring 40 mm;
- Stift, krijt of potlood.

### Gereedschap

- Optioneel; schroefmachine met torx-bitje nummer 25.

### Vorbereiding en advies

- Zorg dat u veilig het dak kan betreden;
- Draag de benodigde PBM's (persoonlijke beschermingsmiddelen);
- Zorg dat u een PV legplan heeft waarin staat aangegeven op welke posities de zonnepaneel dakhaken op het dak aangebracht dienen te worden. Aantal en positie van toe te passen dakhaken dient vooraf bepaald te worden conform de aanwijzingen van de leverancier van dakhaken.

- Als het een bestaand dak betreft dient de geschiktheid van de onderconstructie gecontroleerd te worden conform de aanwijzingen van de leverancier van de zonnepaneel dakhaken. Onderconstructie dient altijd gecontroleerd te worden en te voldoen aan het Bouwbesluit;

### Disclaimer

- De stormvastheid van de te monteren PV-systeem valt buiten de verantwoordelijkheid van BMI Nederland BV;
- De geschiktheid van de dakconstructie valt buiten de verantwoordelijkheid van BMI Nederland BV.

## Verwerkingsstappen MONTAGE NIEUWBOUW



**1**  
Voordat de dakpannen gelegd worden op het onderdak, dienen de aantallen en de posities van de dakhaken bepaald te worden aan de hand van de daarvoor geldende instructies van de dakhaken leverancier. Markeer waar de dakhaken en vervolgens de SoFi dakpannen aangebracht dienen te worden!



**2**  
Tijdens het leggen van de Monier dakpannen dienen de SoFi dakpannen aangebracht te worden op de vooraf gemarkeerde posities. **Noot:** Indien de dakhaken niet direct op het dak bevestigd worden, adviseren wij om 2 Monier RVS torxschroeven & neopreen-volgring 40 mm te gebruiken om de SoFi dakpan te bevestigen.



**3**  
Breng de dakhaak aan.



**4**  
Schroef de dakhaak vast zodat deze klemt op de SoFi dakpan en de achterliggende panlat. Volg hiervoor de instructies van de dakhaken leverancier.



**5**  
Breng de stuifsniewkering (vormstukje van schuimrubber) aan op de bovenzijde van de dakhaak. Sneldek en VH-Variabel moet naar links overhellend. De Nieuwe Hollander-V en OVH 206 naar rechts overhellend.

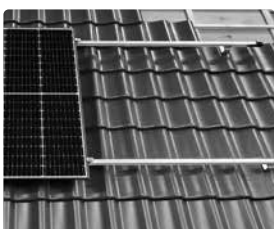

**7**  
Eindresultaat.

## Verwerkingsstappen MONTAGE OP BESTAAND DAK



**1**  
Bestaand pannendak.



**2**  
Bepaal het aantal en de positie van de dakhaken aan de hand van de daarvoor geldende instructies van de dakhaken leverancier. Markeer waar de dakhaken en vervolgens de SoFi dakpannen aangebracht dienen te worden! Verwijder een dakpan waar de SoFi dakpannen en de dakhaken gemonteerd dienen te worden. Controleer of de onderconstructie voldoet aan de eisen zoals gesteld in de instructies van de dakhaken leverancier.



**3**  
Breng de SoFi dakpannen aan op de posities waar de bestaande dakpannen zijn verwijderd.



**4**  
Breng de dakhaak aan.



**5**  
Schroef de dakhaak vast zodat deze klemt op de SoFi dakpan en de achterliggende panlat. Volg hiervoor de instructies van de dakhaken leverancier.



**6**  
Breng de stuifsniewkering (vormstukje van schuimrubber) aan op de bovenzijde van de dakhaak. Sneldek en VH-Variabel moet naar links overhellend. De Nieuwe Hollander-V en OVH 206 naar rechts overhellend.



**7**  
Leg de omliggende Monier dakpannen weer terug.



**8**  
Eindresultaat.