Maia, 6 de junho de 2013

Campanha multimeios destaca promoções em artigos das marcas Deeply, Billabong, Rip Curl e Havaianas

Sport Zone celebra o verão com campanha promocional em artigos de praia

A Sport Zone dá as boas vindas ao verão e celebra o mês de junho com promoções em artigos vocacionados para a praia, como calções e biquínis, de várias marcas de referência. A acompanhar esta ação promocional, a Sport Zone desenvolveu uma campanha multimeios, no ar durante o mês de junho, e que marcará presença em televisão, rádio, comunicação na loja e online.



O conceito criativo da campanha apresenta a praia como o local ideal para mostrar as novas tendências e os estilos que vão marcar esta temporada. Numa abordagem marcadamente casual, privilegiando um *mood* descontraído, a Sport Zone divulga um conjunto de promoções em artigos de marcas de referência, nomeadamente da Deeply, Billabong, Rip Curl e Havaianas.

Desta forma, estão já no ar dois spots televisivos com o claim: "*O Desporto não tira férias*", pondo em destaque calções de praia Deeply por apenas €9,99, e biquínis Deeply desde €9,99 por peça. Para complementar estes dois spots principais, vão também estar no ar spots de 5'' a comunicar as marcas Billabong, Rip Curl e Havaianas.

Dando seguimento ao passatempo de fotografia "Mokka Move" –em vigor no Facebook até 28 de junho, e que vai premiar o primeiro classificado com um automóvel Opel –, esta nova campanha da Sport Zone reforça o eixo de diferenciação da marca, apostada em oferecer aos seus clientes uma grande variedade das melhores marcas de desporto aos melhores preços.

A criatividade dos spots televisivos é assinada pela agência FUEL, ficando a produção a cargo da SYNC, com sonorização da Dizplay.

Ficha técnica do spot de:

Título: "*Verão*"

Agência: FUEL

Directores Criativos: Pedro Bexiga e Marcelo Lourenço

Criativos: Ricardo Marques e Andreia Ribeiro

Director de Contas: Pedro Santana

Account Executive: Francisco Silva

TV Producers: Pedro Silva e Rita Santos

Produtora TV: SYNC

Realizador: Bruno Ferreira

Produtor Executivo: Esequiel Viegas

Directora de Produção: Paula Miguel

Director Fotografia: Vítor Rebelo

Assistente Realização: Alexandra Alves

Styling: Barbara do Ó

Pós-Produção: SYNC

Sonorização: Dizplay

Voz Companhia: Filipe Duarte

Música: Nuno Tempera

Download de frames do spot promocional em:

http://we.tl/r0837ruYtW

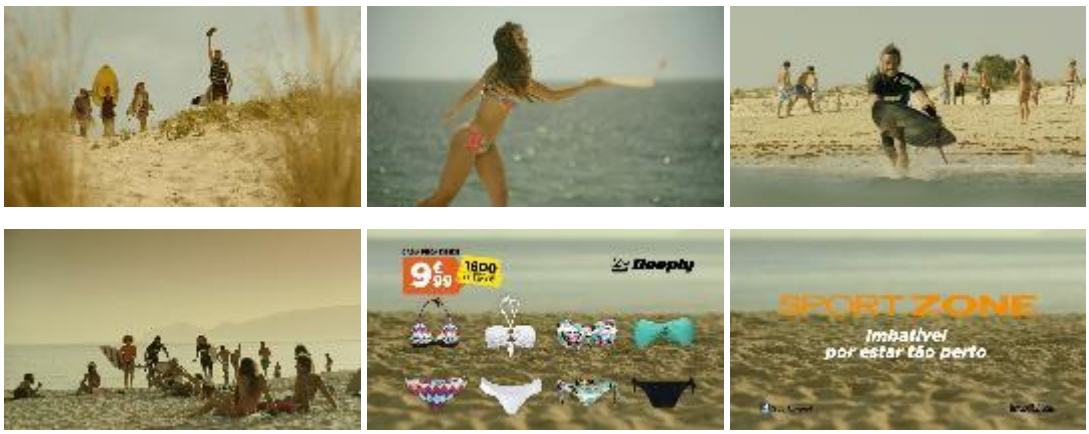

Informações adicionais:

Gonçalo Nobre | gn@ban.pt | M + 351 93 740 51 04 | T. + 351 21 319 56 48

Rafaela Valença Coutinho | rc@ban.pt | M + 351 93 974 00 13 | T + 351 21 319 56 41