



# BELLEZA NATURAL

Bienvenidos a 'La Toscana de Mallorca'.  
Entramos en una casa que parece antigua,  
pero se levantó desde cero hace unos años.  
Rodeada de naturaleza, es un paraíso para vivir

ESTILISMO: Olga Gil-Vernet FOTOS: Stella Rotger TEXTO: María Calvo







**EL PORCHE**

Sofá, butacas y mesa de centro, de Mobles Riera. Alfombra, puf y balancines, de Llevant Home Garden. Plantas de Can Juanito.





## Una pérgola con cubierta de cáñamo da cobijo a un relajado salón al aire libre

Cerca del pintoresco pueblo de Artà, en una zona conocida como la Toscana de Mallorca, se alza Ses Dragones, un refugio rodeado de olivos, algarrobos y naranjos del que se enamoraron al instante Kai y Anke. "Aquel terreno, algo elevado, tenía una magia innegable. ¡Fue Ses Dragones quien nos eligió a nosotros!", recuerda el propietario. Y esa conexión les llevó a crear de cero su hogar, una casa que, aunque construida en 2005, parece haber estado allí hace siglos. ►



### EL JARDÍN

Lleno de verde, tiene varias zonas sombreadas para disfrutar al aire libre. En el comedor exterior, mesas y sillas de Mobles Riera.

### EN LA MESA

Macetas y regadera de Llevant Home Garden. Todas las plantas son de Can Juanito.





**SALÓN DE VERANO**  
Mobiliario de Mobles  
Riera. Cojines de Calma  
House, D'Oliber Mobiliari  
y Llevant Home. Plaid  
de Libeco, en La Maison.



El comedor de verano es muy agradable: a la sombra de una palmera y con los toques de madera y fibras



#### COMEDOREXTERIOR

Mesa, sillas y sombrilla de Mobles Riera. Mantel de lino blanco de Filocolore. La mesa está decorada con macetas y regadera de Llevant Home Garden. Todas las plantas son de Can Juanito.



**LA PISCINA**  
Disfruta de una zona de  
solárium con tumbonas  
de Moble Riera. Pufs  
blandos de Llevant  
Home Garden.

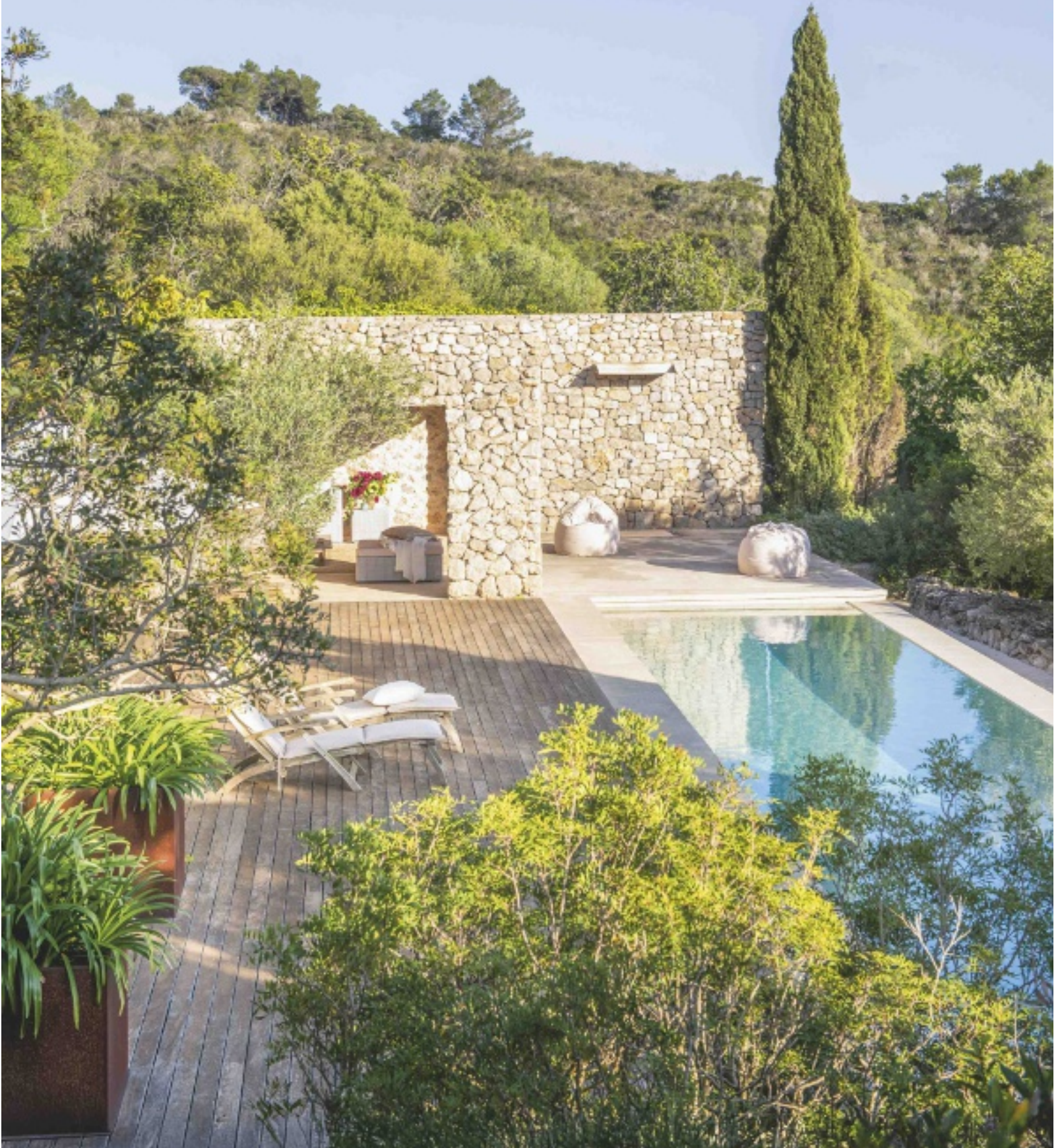





## El blanco llena de luz el recibidor, un gran espacio abierto que une el salón y el comedor

Cada detalle, material, textura... fue esbozado por la propia Anke, dando a la casa un aire muy relajado. "Solo nos ayudó un arquitecto técnico, porque queríamos todas las comodidades modernas para vivir todo el año". ¿Uno de los grandes tesoros? El impresionante espacio exterior, donde los árboles se funden con las paredes de piedra creando agradables rincones al aire libre. Comedor, salón, piscina con vistas... ¡Una maravilla!

"Estamos profundamente inspirados por el Wabi Sabi. Esta filoso- ▶



**HACIA EL SALÓN**  
 Secreter de herencia familiar.  
 Silla de Mobles Riera. Alfombra redonda de D'Oliver Mobiliari.  
 Cuadro de Guillem Nadal.

**EN LA MESA**  
 Mesa de madera y jarrones, de Llevant Home Garden. Ramo de flores de Can Juanito.



#### EL RECIBIDOR

Mesa redonda, alfombra de fibras y jarrones, de Llevant Home Garden. Cortinas de lino blancas de Kave Home. Mueble secreter antiguo.





#### BAJOLA VENTANA

Sofá y mesas de Llevant Home Garden. Jarrones de Kave Home. Cojines en La Maison Barcelona, Calma House y D'Oliver Mobiliari.

fía japonesa celebra la elegancia de la simplicidad", apunta la pareja. Por eso, eligieron el blanco para impregnar de luz paredes y techos, tonos neutros para los textiles y toques de madera y fibra muy cálidos en mobiliario y accesorios, elegidos con mesura.

El salón y el comedor, que se miran de frente a través de un gran recibidor, resumen perfectamente esa esencia. Las vigas de madera, por ejemplo, son de un antiguo molino de aceite. Los techos tradicionales vienen de las casas de nieve de la zona de la Tramuntana. El arco y el suelo son de piedra del marés. La textura de las paredes está conseguida a mano. "Todo aquí tiene un significado. >

#### EL SALÓN

Sofá en L, butacas, pufy lámparas de pie, de Mobles Riera. Sofá blanco de Llevant Home. Alfombra de D'Oliver Mobiliari. Cuadro de Guillem Nadal.











## Las vigas de madera y los arcos de piedra recuerdan a las casas tradicionales de la isla

Nunca salimos a 'comprar cosas'. Buscamos personas que nos ayudaran a crear", explica Kai. De hecho, gran parte del mobiliario fue hecho a medida por Rafael Riera, un carpintero de Manacor que entendió a la perfección el espíritu del proyecto.

"Además, nuestra debilidad son las piezas de arte. Hemos ido creando una colección de estilo informal y minimalista que está repartida por toda la casa. El buen arte y los buenos muebles necesitan espacio para respirar y desplegar toda su be- ▶



### HACIA EL SALÓN

Mesa auxiliar antigua. Mesa redonda y alfombra de yute de Llevant Home Garden.

### EN LA MESA

Mantel y servilletas de Calma House. Platos, copas, tabla y bandeja de Pomax, en Llevant Home Garden.





EL COMEDOR  
Mesa y sillas de Mobles  
Riera. Mantel de Calma  
House. Alfombra de  
Llevant Home Garden.  
Cortinas de Kave Home.





## Sencilla y acogedora, la cocina disfruta de un pequeño office y salida directa al exterior

lleza. Mantener esta coherencia durante más de veinte años ha sido un desafío maravilloso".

La cocina es otro de los espacios clave de la casa. Sencilla, con estantes de obra, un frente panelado de electrodomésticos y mobiliario de acero para romper con el look de madera de puertas y ventanas. Al otro lado de la península crearon un coqueto office, y la salida directa al jardín les permite disfrutar de grandes cenas bajo las estrellas. "Vivir en esta casa cambió por completo nuestra perspectiva >



### EN LA COCINA

Estantes de obra con boles de Llevant Home Garden, como el paño de cocina. Grifo extraíble similar en Roca.

### EN LA VENTANA

Todas las plantas que decoran la casa son de Can Juanito. Estasson aromáticas, una opción perfecta para la cocina.





LA COCINA  
Mobiliario de Mobles  
Riera. Lámparas de  
techo de Llevant Home  
Garden. En el office, silla  
antigua recuperada.





## El baño es un sueño, hecho en piedra y madera y con una bañera con vistas al jardín

de vida. Nos enseñó a vivir de una forma más pura y relajada". En los dormitorios, la serenidad sigue siendo protagonista. Las suites, con baño y terraza, y decoradas con linos y tonos tierra, reflejan el carácter acogedor de Anke y Kai. "Nos gusta tener invitados y que disfruten de esta tranquilidad. Nuestras únicas vecinas son unas ovejas que a veces nos despiertan con sus campanillas", bromea. Ahora, tras más de dos décadas, la pareja se despide del que ha sido su lugar feliz. "Esta casa te toca profundamente". ■

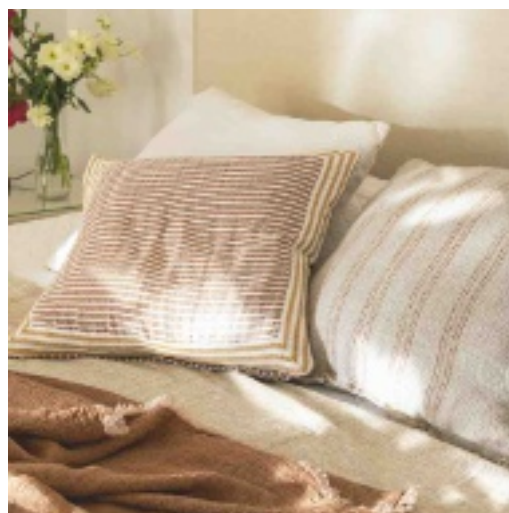

**EN EL BAÑO**  
Mueble a medida con encimera de mármol travertino. Sanitarios de Roca. Alfombra, cesto y taburete de Levant Home Garden.

**EN LA CAMA**  
Cojín a rayas de Pomax. Plaid terracota en La Maison Barcelona.