

Sobre el proyecto

La Adaptación basada en ecosistemas (AbE) ofrece múltiples beneficios por medio de una sola inversión. Debido a sus múltiples beneficios sociales y ambientales, en este proyecto se propone la AbE como un enfoque que puede contribuir a reducir la vulnerabilidad a nivel local y ayudar a los gobiernos a cumplir sus compromisos a nivel mundial adquiridos mediante el Acuerdo de París y la Agenda 2030.

Este proyecto está financiado por el Ministerio Federal de Medio Ambiente, Conservación de la Naturaleza y Seguridad Nuclear (BMU) de Alemania por medio de la Iniciativa Internacional del Clima. Su socio contractual es Think Tank for Sustainability (TMG-Research) en Alemania. Sus socios implementadores son WWF y ADIMI en Guatemala y FES en India. Su objetivo es fortalecer la capacidad de los tomadores de decisiones a niveles nacional y local con el fin de incorporar la AbE a los procesos de políticas y planificación, y mejorar la implementación de la AbE.

TMG – Think Tank for Sustainability
TMG Research gGmbH
EUREF-Campus 6–9
10829 Berlín, Alemania

Teléfono: (+49) 30 92 10 74 07_00
Email: info@tmg-thinktank.com
Sitio web: www.tmg-thinktank.com



En cooperación con

Asociación Desarrollo Mitij Ixq, Guatemala
Acciones que transforman vidas
Sitio web: www.adimi.jimdo.com



World Wildlife Fund,
Guatemala/Mesoamérica
Por un planeta vivo
Sitio web: www.wwfca.org



Apoyado por



based on a decision of the German Bundestag

Nuestra naturaleza. Nuestro hogar. Que nadie se quede atrás.

ADAPTACIÓN BASADA EN ECOSISTEMAS

Soluciones para el cambio climático basadas en la naturaleza



Restaura, mantiene y mejora la naturaleza que nos rodea en una forma participativa

Sin EbA

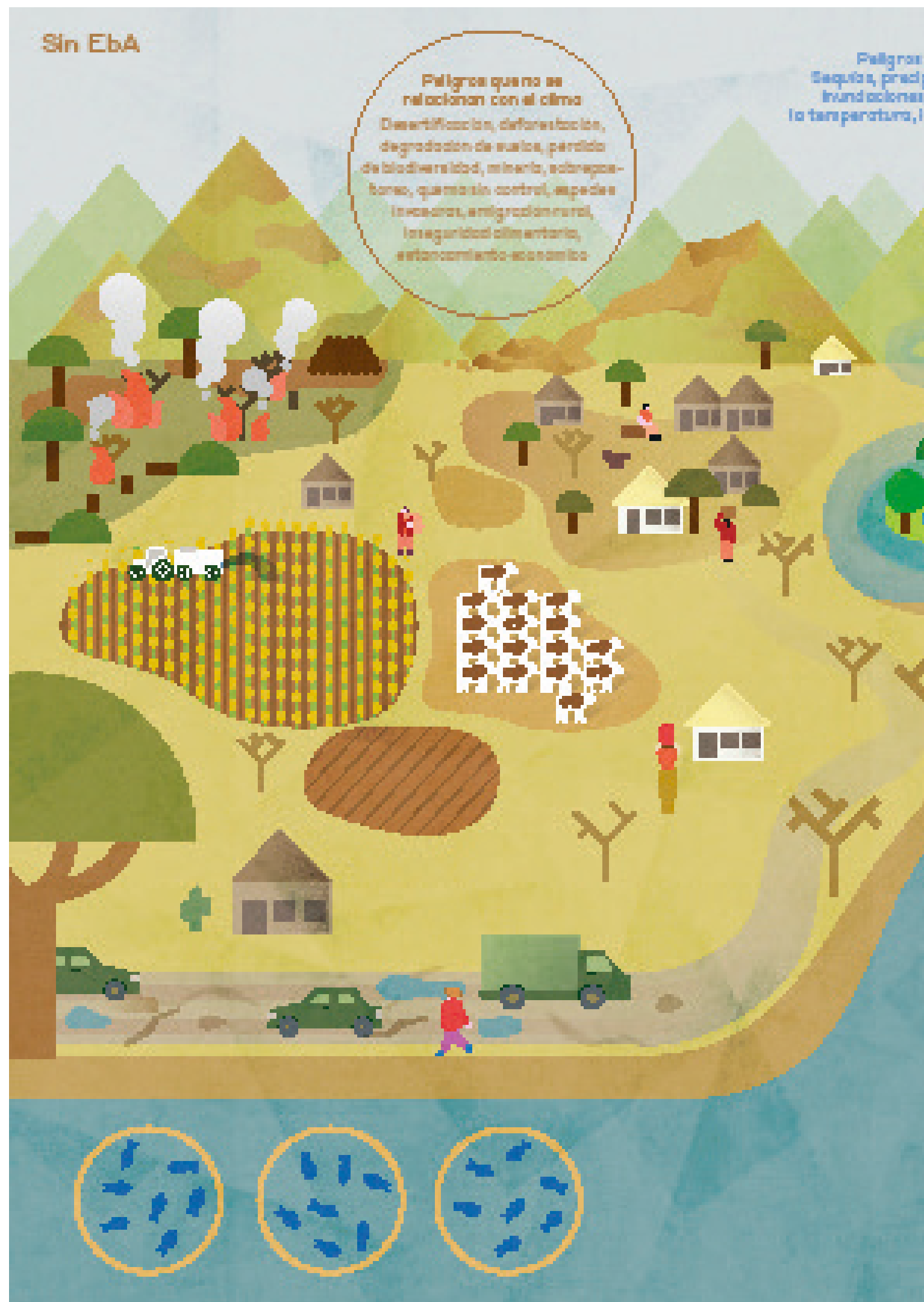

Con EbA

