

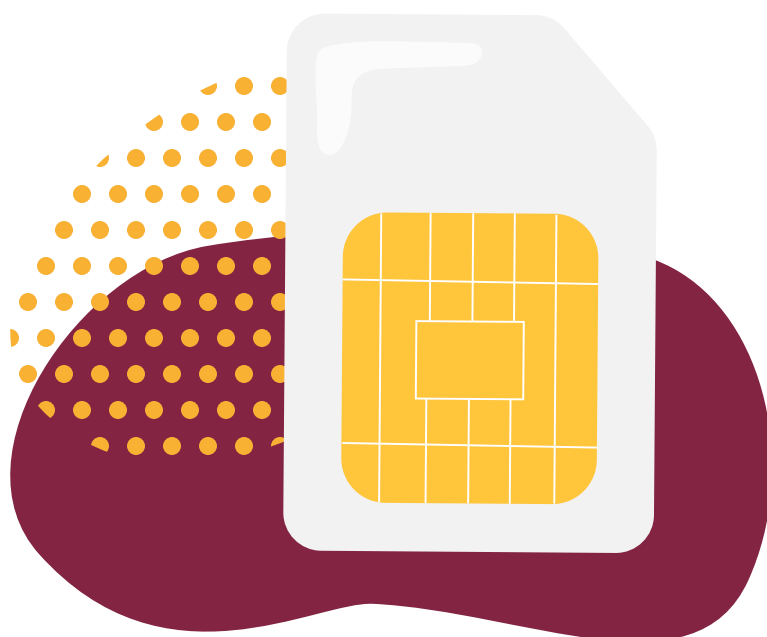

Grattis till ditt nya mobila bredband!

Följ installationsanvisningen för att enkelt komma igång. Om du har några frågor eller andra funderingar är du välkommen att höra av dig till vår support på 0770 - 811 000 eller helpdesk@bredband2.se.

**Med vänlig hälsning,
Bredband2**



Installationsanvisning

För att börja surfa med din nya tjänst behöver du skriva in vår APN-adress i den enhet du vill ansluta med.

Ändra APN-adress i iOS-enhet:

1. Öppna Inställningar
2. Markera Mobildata till vänster
3. Öppna APN-inställningar
4. Skriv "mobil.bredband2.se" i fältet APN-adress
5. Klart! Du kan nu stänga ner inställningar

Ändra APN-adress i Androidenhet:

1. Öppna inställningar
2. Gå vidare till mobilt datanätverk
3. Skriv "mobil.bredband2.se" i fältet APN-adress
5. Klart! Du kan nu stänga ner inställningar

OBS! Tillvägagångssättet för installation via Android kan variera mellan olika enheter.

Om du skulle få problem med ditt mobila bredband

Vid problem med anslutningen, börja alltid med att kontrollera APN-inställningarna innan du kontaktar support.

Det kan ta upp till en minut innan det går att surfa.