

LA ERA DEL CONSULTOR CON VALOR AGREGADO

Como Blue Trail Software Domina La Última Milla Alcanzando Velocidad, Seguridad Y ROI Incomparables

Preparado Por: Blue Trail Software Research & Strategy

Fecha: Febrero 2026



Blue Trail Software

RESUMEN EJECUTIVO: EL PUNTO DE INFLEXIÓN EN 2026

La industria del desarrollo de software ha alcanzado una histórica “Paradoja de Valor”. Si bien la IA generativa puede reducir el tiempo dedicado a tareas específicas de programación en aproximadamente un 45% en entornos reales de entrega, se observan incrementos mayores —que en ocasiones superan el 70%— en tareas aisladas o en contextos de baja complejidad basados en la web. Las ganancias reales de productividad varían significativamente según el tipo de proyecto, las restricciones técnicas y el dominio; los entornos integrados, regulados o con alta carga de sistemas heredados tienden a beneficiarse de manera más moderada.

Gartner predice que más del 40% de los proyectos de IA agéntica serán cancelados hacia 2027, no debido a deficiencias inherentes en los propios agentes de IA, sino a la inmadurez organizacional, la falta de claridad en el ROI y una gobernanza insuficiente, factores que impiden que el código generado por IA se traduzca de manera segura en entornos a nivel de producción, sistemas orientados al negocio.

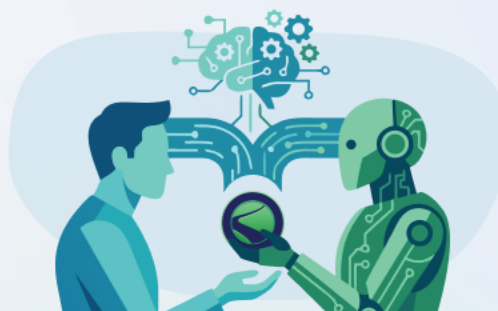

Blue Trail Software (BTS) aborda la brecha crítica entre el código generado por IA y los sistemas listos para producción, seguros y arquitectónicamente sólidos que requieren las empresas modernas. Al ser pioneros en la metodología **Human-in-the-Loop (HITL)** y en el **Marco HULA**, nosotros cerramos esta brecha, ofreciendo la velocidad sin precedentes de la IA con la fiabilidad determinante de la ingeniería humana de élite. Ofrecemos precios basados en resultados que garantizan el cumplimiento de objetivos. Nuestros clientes no pagan por el esfuerzo; pagan por resultados listos para producción que se puedan escalar.

PARTE I: LA CRISIS DE LA “ÚLTIMA MILLA”

En el panorama actual, el código se ha convertido cada vez más en una mercancía, pero el software listo para producción sigue siendo un arte. Las fallas más críticas ocurren en lo que se ha descrito como la Última Milla: la transición del código generado por IA a sistemas escalables, seguros y de nivel empresarial.

Aunque humanos e IA colaboran a lo largo de todo el ciclo de desarrollo, este tramo final es donde se concentran el riesgo, la responsabilidad y el verdadero impacto en el negocio.

Los tres pilares de la crisis de la Última Milla:

- 1 El riesgo probabilístico:** los sistemas de IA son probabilísticos, no deterministas. Generan código prediciendo patrones estadísticamente probables en lugar de razonar sobre la lógica del negocio o la corrección. Sin la supervisión experta de humanos, esto puede introducir sutiles errores de lógica o “alucinaciones” que son difíciles de detectar pero que son costosos en producción.
- 2 La brecha de seguridad:** investigaciones revisadas por colegas y publicadas por IEEE demuestran que el código generado por IA omite con frecuencia las prácticas estándar de codificación segura, a menos que se les indique explícitamente. Un estudio fundamental sobre GitHub Copilot encontró que aproximadamente el 40% de los programas generados contenían al menos una vulnerabilidad crítica al evaluarlos según el Top 25 de CWE de MITRE. Investigaciones más recientes de IEEE muestran además que las “mejoras” iterativas impulsadas por IA pueden aumentar las vulnerabilidades críticas hasta en un 37% después de múltiples ciclos de refinamiento, lo que evidencia que la corrección automatizada sin revisión humana estructurada puede agravar los riesgos de seguridad en lugar de mitigarlos.
- 3 Vacíos de contexto:** La IA carece de conciencia regulatoria a nivel sistemas. Puede generar una función, pero no puede comprender cómo esa función interactúa con una arquitectura de sistema más amplia, un marco de cumplimiento o un flujo de trabajo operativo, como PSD2, HIPAA o las restricciones de gobernanza interna. Esta comprensión contextual sigue siendo una responsabilidad inherentemente humana.

La ventaja con BTS: no solo “usamos IA”. La perfeccionamos. Transformamos el código generado por IA en soluciones listas para producción, escalables, seguras y optimizadas para el rendimiento óptimo.

PARTE II: EL FLUJO DE TRABAJO HULA (ESTÁNDAR DE ORO DE LA INDUSTRIA)

Blue Trail Software opera bajo el marco **Humans-in-the-Loop LLM-based Agents (HULA)**, una metodología validada por Atlassian con una tasa de éxito en planes del 79% .

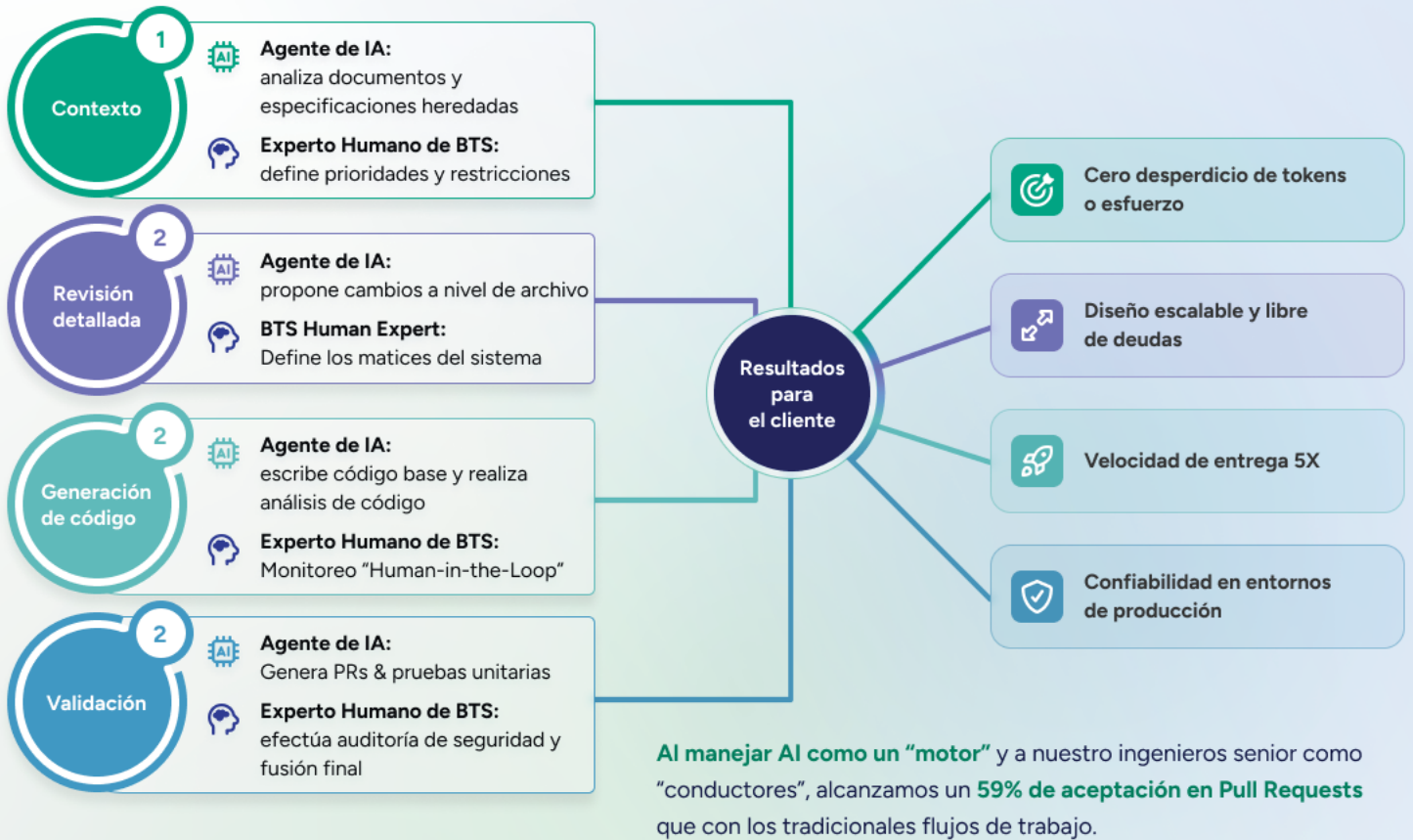

PARTE III: LA REVOLUCIÓN DE PRECIOS

El modelo tradicional de "Tiempo y Materiales" es cada vez más obsoleto en un entorno acelerado por la IA. Si la IA hace que un ingeniero sea 5 veces más rápido, facturar por hora genera un conflicto de intereses: el consultor se ve penalizado por ser eficiente.

Blue Trail Software ha subido la Escalera de Precios de IA para ofrecer precios basados en resultados.

- ◆ **El modelo antiguo:** cobrar \$150.00/hora por "servicios de integración"
- ◆ **El modelo BTS:** \$15,000.00 por automatizar 90% de los tickets de soporte de primer nivel con bonos ligados a desempeño KPI.

Al combinar la productividad de la IA con nuestra experiencia, ofrecemos soluciones a precio fijo que garantizan resultados listos para producción. Usted se beneficia de eficiencia en costos y entregas predecibles, mientras que nosotros aseguramos calidad y rendimiento en cada etapa.

PARTE IV: EL CONSULTOR DE CICLO COMPLETO

En BTS, nos hemos alejado de la hiperespecialización. Nuestros ingenieros son estrategias de producto. Dado que la IA se encarga del "trabajo tedioso" (sintaxis, linting, pruebas básicas), nuestros expertos se concentran en:

<p>Arquitectura de sistemas: diseñando para 2030, no solo para el 2026.</p>	<p>Gobernanza ética de la IA: garantizando que sus datos sigan siendo suyos y que sus modelos permanezcan sin sesgo.</p>	<p>Dominio vertical: experiencia profunda en Fintech (PSD2/GDPR) y Salud (HIPAA).</p>
--	---	--

PARTE V: RESULTADOS COMPROBADOS (EL IMPACTO DE BTS)

Nuestra transición a un modelo de Consultoría Aumentada ha generado avances medibles para nuestros socios:

Métrica	Dev Shop Tradicional	Blue Trail Software (Augmented)
Tiempo hasta el MVP	12 - 16 Semanas	3 - 5 Semanas
Tasa de bugs post-lanzamiento	15% - 20%	< 2%
Cobertura de pruebas	~60% (manual)	95% (validado por HULA)
Variable por precio	Variable por hora	Fijo basado en resultados

CONCLUSIÓN: SU PLAN DE ACCIÓN

La cuestión en 2026 no es "¿Usará IA?" sino "¿Quién la supervisará?" No permita que su software sea una conjetura probabilística. Colabore con el equipo que domina la Última Milla.

HOJA DE RUTA ESTRATÉGICA PARA LA IMPLEMENTACIÓN

La transición a un modelo de entrega aumentada, impulsado por Human-in-the-Loop (HITL), requiere un enfoque por fases para equilibrar la innovación con la seguridad institucional. Blue Trail Software recomienda los siguientes logros para las organizaciones que buscan capturar la ventaja de velocidad 5x de la GenAI sin incurrir en deuda técnica.

- ◆ **Diagnóstico de la Última Milla:** la primera fase consiste en una auditoría técnica de 24 horas del ciclo de vida del software existente. Este diagnóstico identifica los "Vacíos de contexto" en la documentación actual y evalúa la preparación de los repositorios heredados para los agentes orquestados por HULA.
- ◆ **Integración piloto (Prueba de valor):** identificar un flujo de trabajo no crítico pero con alta carga de trabajo, como la resolución de tickets de soporte de primer nivel, para desplegar un piloto HITL. Esta fase establece la línea base del ROI y valida métricas piloto de reducción de errores del 30% dentro del vertical específico del cliente.
- ◆ **Escalamiento empresarial y gobernanza:** tras la validación exitosa del piloto, el modelo se escala a la ingeniería de producto de ciclo completo. Esta etapa incluye la implementación de modelos de compromiso vinculados al desempeño, que alinean los incentivos en torno a la velocidad, la calidad y los resultados listos para producción.
- ◆ **Blue Trail Software:** donde la IA proporciona tanto el motor como la experiencia humana garantizando el destino. Lo invitamos a iniciar la fase de diagnóstico para asegurar su ventaja competitiva en la era del consultor aumentado.

REFERENCIAS CLAVE

- Atlassian Engineering (2025):** HULA Framework Validation Takerngsaksiri, W.; Pasuksmit, J.; Thongtanunam, P.; Tantithamthavorn, K.; Zhang, R.; Jiang, F.; Li, J.; Cook, E.; Chen, K.; Wu, M.
- McKinsey (2025):** The AI-Enabled Dev Life Cycle. Gnanasambandam, C.; Harrysson, M.; Singh, R.; Chawla, A.
- TSIA (2026):** The Services Era & Pricing Evolution. Lah, T.; Wood, J.B.; Ronkowski, L.; Raftery, J.
- IEEE Xplore:** Human-AI Collaboration in SE. Treude, C.; Gerosa, M.A.