

IDP 受験確認書

事前に必ずお読みください

ペーパー版 京都

試験会場

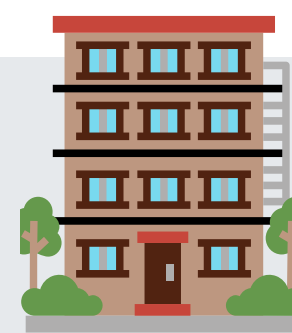

- 会場名：京進TOPΣ 京都駅前校
- 住所：京都市下京区東洞院通七条下る
二丁目東塩小路町685
- 最寄駅：京都駅地下街A3出口から徒歩1分
- 集合場所：午前・午後ともに8階

[MAPの確認はこちら](#)



- ※ 8階の待合スペース以外は使用しないでください。
- ※ 午後は1階入口がロックされているため、インターホンでIELTSの試験に来た旨を告げて、校舎内にお入り下さい。

当日の持ち物



パスポートの原本

※パスポートを忘れた場合
ご受験いただけません。



無色透明なボトルの
お水 (任意)

3技能試験 (AM) (Writing, Reading, Listening)



集合時間：8:00 am ~ 8:30 am

受付締切時間：8:30 am *受付締切時間より後に到着した場合、遅刻となり受験ができません。

ブリーフィング・受付：8:30 am ~ 8:45 am

試験時間：9:00 am ~ 12:20 pm (予定) *受付から試験終了まで、途中休憩はありません。



スピーキング試験 (PM)

[時間の確認はこちら](#)

集合時間：スピーキングテスト開始 **20分前**

開始時間：スピーキング試験時間をご自身のアカウント内でご確認ください。
また、ご予約申し込み締め切り後、自動メールでもお知らせいたします。

所要時間：11~14分



- ◆ 受験生の皆様は上記の集合時間内に会場へお越しください。
- ◆ テスト当日は、有効なパスポートの原本が必要です。パスポートを忘れた場合、受験できません。
- ◆ 集合時間を過ぎて到着した場合は遅刻となり、受験できません。
- ◆ 飲み物は無色透明なボトルに入った水のみ可。(お茶・炭酸水・スポーツドリンクなどは不可)
- ◆ 受付からテスト終了まで、途中休憩はありません。
- ◆ 試験で使用する筆記用具は、テストセンターで用意しております。
- ◆ 英字の入った服の着用は、不正行為とみなされる可能性がありますので、ご遠慮ください。
- ◆ 会場によっては、大きなお荷物のお預かりに制限があり、お預けいただけない場合があります。
- ◆ 筆記テスト終了後一旦解散となり、各自スピーキングテストの時間に合わせて再度ご来場ください。
- ◆ 午後は1階入口がロックされているため、インターホンでIELTSの試験に来た旨を告げて、校舎内にお入り下さい。
- ◆ 8階の待合スペースが使用できます。(飲食可) 京進所属の生徒様も利用されますのでご了承ください。
※ 8階の待合スペース以外は使用しないでください。

IDP 受験確認書

事前に必ずお読みください

ペーパー版 京都

IELTS規定

- ◆ 成績証明書は4科目すべて受験した場合にのみ発行されます。1科目でも受験しなかった場合や白紙で提出した場合には、**成績証明書は発行されません**。部分的なスコアの開示もございません。
- ◆ テスト当日はIELTSグローバルレギュレーションに基づき、本人確認のためお顔のお写真とFinger Scanを登録いたします。写真撮影の際は眼鏡等を外していただきます。撮影した写真は成績証明書に掲載されます。
- ◆ 試験中に携帯電話、腕時計等の電子機器類の持ち込みが確認された場合、試験の継続不可、または試験結果が無効となる可能性がございますので、試験当日はスタッフの指示に従い、お荷物は所定の場所へお預けください。
- ◆ 試験当日にパスポートを忘れて受験できなかった場合は欠席扱いとなりキャンセルや日程変更は出来かねます。取りに戻られても集合時間に間に合わない場合は受験できません。
- ◆ 試験当日に何らかの事情により開始時間が遅れる場合がございます。予めご注意ください。
- ◆ 忘れ物や紛失に関しまして、弊社では一切の責任を負いかねます。
- ◆ **18歳未満の方は、未成年同意書の提出が必須です。未提出の場合はご受験いただけません。**
- ◆ 特別措置をご希望の方は事前に審査が必要となります。試験当日にお申出いただいてもご案内致しかねます。

遅刻や欠席

会場へのご連絡は不要です

交通機関の遅延や忘れ物など何らかの事情により集合時間に間に合わない場合でも、試験当日に遅れてご受験いただくことはできません。日程変更をご希望の場合は以下の審査フォームをご提出ください。パスポート忘れなどは欠席扱いになります。

- ① 交通機関の遅延証明書を取得
- ② 当日中に審査フォームを提出（変更可能かどうか審査いたします）
- ③ 後日カスタマーサポートよりご連絡



必ず詳細をご確認の上、ご申請ください。

[詳細はこちら](#)

試験結果

試験結果は試験日から13 日後にオンラインで閲覧可能となり、後日、1通がご自宅に郵送されます。

お役立ち情報

未成年同意書



[詳細はこちら](#)

日程変更
キャンセル規定



[詳細はこちら](#)

会場詳細ページ



[詳細はこちら](#)

追加成績証明書
(申請/直送用)

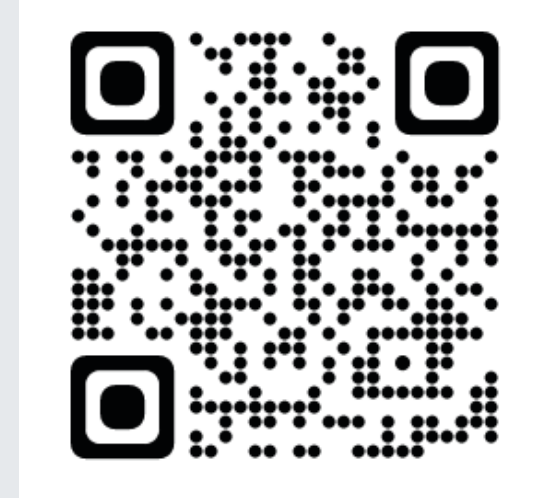

[詳細はこちら](#)



IDP 受験確認書

事前に必ずお読みください

ペーパー版 京都

テスト会場: IDP IELTS 京都会場(JP033)

京進TOPΣ 京都駅前校

住所: 京都市下京区東洞院通七条下る二丁目東塩小路町685



《ビルの外観》

《アクセス》

京都駅地下街A3出口から徒歩1分



Test Venue

- Name : Kyoshin TOPΣ Kyoto Ekimae School
 - Address : 685 Higashi Shiokoji-cho,
2-chome, Shichijo-sagaru,
Higashinotoin-dori, Shimogyo-ku, Kyoto
 - Access : 1 min walk from Exit A3 of
Kyoto Station underground shopping mall
 - Meeting Place : 8th floor (both in the morning and afternoon)
- *Please do not use other areas including the 1st floor.**



[Click here to check the MAP](#)



What to bring on the test day



Original Passport

*If you forget your passport, you will not be allowed to take the test.



Water in a clear and colourless plastic bottle (Optional)

Writing, Reading Listening Tests (AM)



Arrival Time : **8:00 am ~ 8:30 am**

Doors close at : 8:30 am *If you arrive after 8:30 am, you will not be allowed to sit the test.

Briefing and Registration : **8:30 am ~ 8:45 am**

Test start : 9:00 am, Finish : 12:20 pm (approx.) *There is no break from the Registration through to the end of Test.



Speaking Test (PM)

Arrival Time : by **20 minutes before** your speaking test start time

Start Time : Please check the speaking test time in your account.

Additionally, you will receive an automatic email notification after the reservation deadline.

Duration : 11~14 minutes



[Click here to check](#)

*In the afternoon, the 1st floor entrance is locked, so please use the intercom to tell us that you are here for the IELTS exam and enter the building.

- You must arrive at the test venue within the arrival time stated above.
- You must have a valid passport. If you forget your passport, you will not be allowed to take the test.
- If you arrive after the arrival time, you will be considered late and will not be allowed to take the test.
- Only water in a clear, transparent bottle is permitted. (Tea, carbonated water, sports drinks, etc., are not allowed.)
- There will be no breaks from the registration until the test is completed.
- Writing instruments required for the test will be provided by the test center.
- Clothing with English letters may be considered a violation of test regulations, so please avoid wearing such items.
- Some test venues may have restrictions on storing large luggage, and we may not be able to keep your belongings.
- After completing the WRL test, you will leave the test venue once, and then come back again in the afternoon for your speaking test. In the afternoon, the 1st floor entrance is locked, so please use the intercom to tell us that you are here for the IELTS exam and enter the building.
- Please use the waiting area on the 8th floor ONLY. (Eating and drinking are allowed.)

IELTS Regulation

- ◆ A Test Report Form (TRF) will only be issued if all four test components are completed. **If you do not take even one component or submit a blank answer sheet, no TRF will be issued, and partial scores will not be disclosed.**
- ◆ You must consent for your identity to be verified on the test day. This may include your photograph and signature taken and your finger scanned. (You will be required to temporarily remove any covering from your face. Any candidate who refuses to have a photograph taken will not be allowed to sit the test and will not be entitled to ask for a refund. The photograph taken by the centre will appear on your Test Report Form.)
- ◆ If any electronic devices such as smartphones, watches, etc. are found to be brought in during the test, please ensure that they are left in the designated area, as this may invalidate the test results.
- ◆ If you forget your passport on the test day and are unable to take the test, you will be marked as absent, and cancellations or rescheduling will not be possible. Even if you retrieve your passport, you will not be allowed to take the test if you miss the check-in time.
- ◆ Please note that the test start time may be delayed due to unforeseen circumstances.
- ◆ We are not responsible for any lost or forgotten items.
- ◆ **Candidates under the age of 18 must submit the Consent Form. If not submitted, the test cannot be taken.**
- ◆ If you require special accommodations, prior approval is necessary. Requests cannot be accepted on the test day.

Late Arrival or Absence

No need to contact the venue.

If you are unable to arrive by the check-in time due to reasons such as public transportation delays or forgotten items, you will not be allowed to take the test on the same day. If you wish to reschedule, please submit the rescheduling request form below. Forgetting your passport will be considered an absence.

1. Obtain a public transportation delay certificate.
2. Submit the review form on the same day.
(we will assess whether a reschedule is possible).
3. You will be contacted by customer support at a later date.



Please make sure to review the details carefully before submitting your application.

[Click here for more information](#)

Test Result

The test results will be available online 13 days after the test date, and an original copy will be mailed to your home at a later date.

Useful Links

Under 18
Consent Form



[For more information](#)

Cancellation
Transfer Policy



[For more information](#)

Venue



[For more information](#)

Additional Test
Report Form

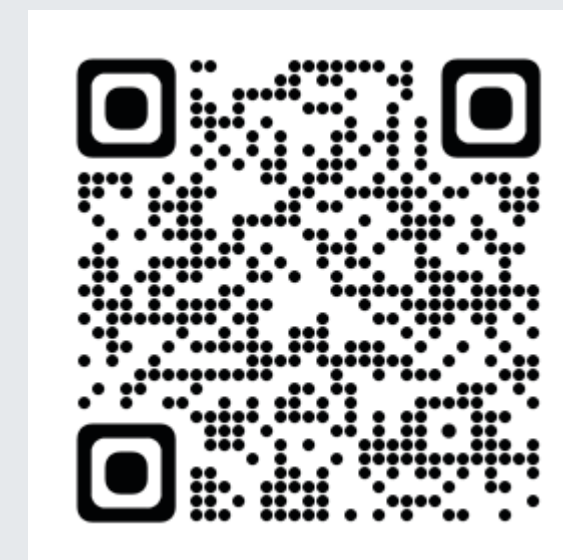

[For more information](#)



Test venue : IDP IELTS Kyoto Test Venue (JP033)

Kyoshin TOPΣ Kyoto Ekimae School

685 Higashi Shiokoji-cho, 2-chome, Shichijo-sagaru,
Higashinotoin-dori, Shimogyo-ku, Kyoto



« Access »

1 minute walk from Exit A3
of Kyoto Station
underground shopping mall

