

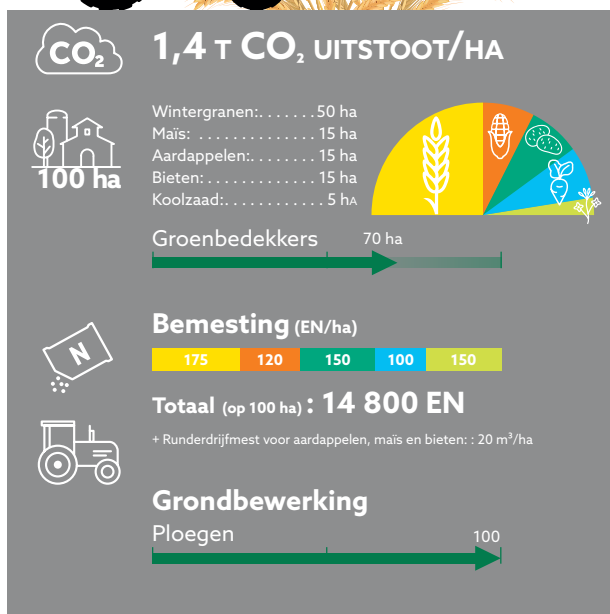

Word lid van onze Carbon Farming Club en laat duurzame landbouwpraktijken renderen!

Wat is het verschil tussen deze 2 boerderijen?

Boerderij 2
Gangbare boerderij



Boerderij 2
Carbon Farming boerderij

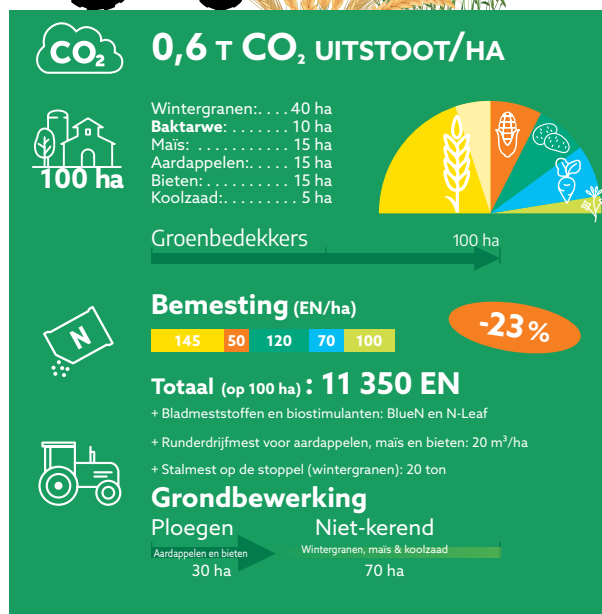

Verbetering van de koolstofbalans met 0,8 T CO₂/ha

Aanpassing van de rotatie (koolstofarme baktarwe)

Toename groenbemesting (+30 ha)

Vervanging van een deel van de minerale meststoffen door biostimulanten en bladmeststoffen

Verminderde grondbewerking (70 ha niet-kerend)

Uw voordelen

- **Verbeter uw bodem door meer koolstof vast te leggen** wat gewassen ten goede komt.
- **Verbeter de winstgevendheid en duurzaamheid** van uw bedrijf.
- **Expertise en ondersteuning** tot uw beschikking.
- **De impact op het milieu verminderen.**
- **Het imago van de landbouw verbeteren.**

Een complete service



« Ons doel is om u een oplossing te bieden die is afgestemd op de situatie van uw bedrijf. Daarom analyseren we samen met u de uitgangssituatie, stellen we een langetermijnstrategie voor die is afgestemd op uw behoeften en adviseren we u het hele seizoen door om u te helpen stap voor stap uw doelen te bereiken. »

Sander Maes - Concept Manager Arvesta

Voorbeelden van Carbon Farming praktijken



Invoer van een eiwitteelt in de rotatie zoals mengteelt erwten-tarwe

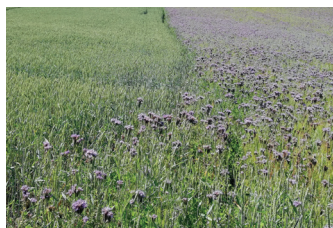

Zaaien van groenbedekkers met een hoog organische stof gehalte

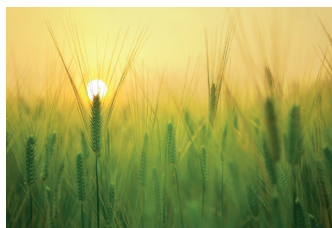

Gebruik van duurzame bladmeststoffen en biostimulaten (blue N, N-leaf)



Niet-kerende grondbewerking in plaats van ploegen

« Duurzaamheid is belangrijk voor ons familiebedrijf. De doelstelling van Dossche Mills is om de CO₂-uitstoot in de hele keten met 50% te verminderen door de bodemkwaliteit en biodiversiteit te verbeteren en zo grondstoffen voor duurzaam brood te produceren tegen een eerlijke prijs. Om dit doel te bereiken, willen we een lange termijn win/win samenwerking uitbouwen met Belgische boeren. »

Kristoff Dossche - CEO Dossche Mills



Meer informatie?

Wilt u een gratis simulatie voor uw bedrijf?

Neem contact op met uw **Hermoo** vertegenwoordiger.



Filmpje beschikbaar op Agrivirtual.eu



Arvesta Belgium BV, divisie Hermoo - Lichtenberglaan 2045 - 3800 Sint-Truiden
Tel : 011/68 68 66 | www.hermoo.be | hermoo@hermoo.be | BE 0734.562.390

 **arvesta**
Experts in the field