

## Verslag van de Raad van Bestuur aan de Gewone Algemene Vergadering van 31 mei 2016

Dames en heren,

Wij hebben de eer u, in overeenstemming met de wet en de statuten van onze vennootschap, ons jaarverslag voor te stellen en de jaarrekening met betrekking tot ons 112<sup>de</sup> boekjaar, afgesloten op 31 december 2015, ter goedkeuring voor te leggen.

Bij deze gelegenheid delen wij u ook onze geconsolideerde jaarrekening mee.

### Krachtlijnen 2015

- Het bierverbruik in de Belgische markt daalt met 1,78 % in 2015.
- De verkoop van Brouwerij Haacht daalt in volume met 0,9% en stijgt in euro met 1,1%, alle markten samen genomen.
- Nettoresultaat van de groep Co.Br.Ha. stijgt met 11% naar 6,329 miljoen tegenover 5,710 miljoen in 2014.
- EBITDA stijgt naar 19,3 miljoen euro (+0,8 miljoen euro).
- Dividendvoorstel : stijging van netto dividend naar 14,00 euro (+ 1,50 euro) per aandeel.

### INLEIDING

Het bierverbruik op de Belgische markt daalde over het volledige jaar met 1,78%. Na een zwak eerste semester met een daling van 4,76% herstelde de markt in het tweede semester met een stijging van het bierverbruik van 1,2%.

Per biertype was het verbruik in 2015 als volgt :

in HL	2015	2014	+/- tov 2014	in % tov 2014
Pilsen	5.728.463	5.886.560	- 158.097	- 2,69%
Dorstlessende bieren	303.382	308.988	- 5.606	- 1,81%
Fruitbier	168.912	170.067	- 1.155	- 0,68%
Abdijbieren en trappisten	935.302	947.789	- 12.487	- 1,32%
Degustatiebieren	814.907	781.847	+ 33.060	+ 4,23%
<b>Totaal</b>	<b>7.950.966</b>	<b>8.095.251</b>	<b>- 144.285</b>	<b>- 1,78%</b>

Het pilstype was de sterkste daler op de Belgische markt met een daling van 158.097 hectoliter of 2,69%. Opvallend is de daling van de Abdij- en trappistbieren na een jarenlange constante groei. Ongetwijfeld speelt



de verdere opgang van de craft-bieren en streekbieren, opgenomen onder 'Degustatiebieren' een belangrijke rol in deze daling.

De evolutie van het binnenlands bierverbruik was verschillend tussen de retail en horeca. In de horeca was de daling meer uitgesproken : het bierverbruik daalde er met 2,95% tegenover een daling van 0,83% in de retail. Het marktaandeel van de horeca daalt hierdoor naar 44,26%.

Hieronder vindt u een grafiek waarin de verschuiving van het bierverbruik van horeca naar 'thuisverbruik' in kaart wordt gebracht over de periode 2006 – 2015.

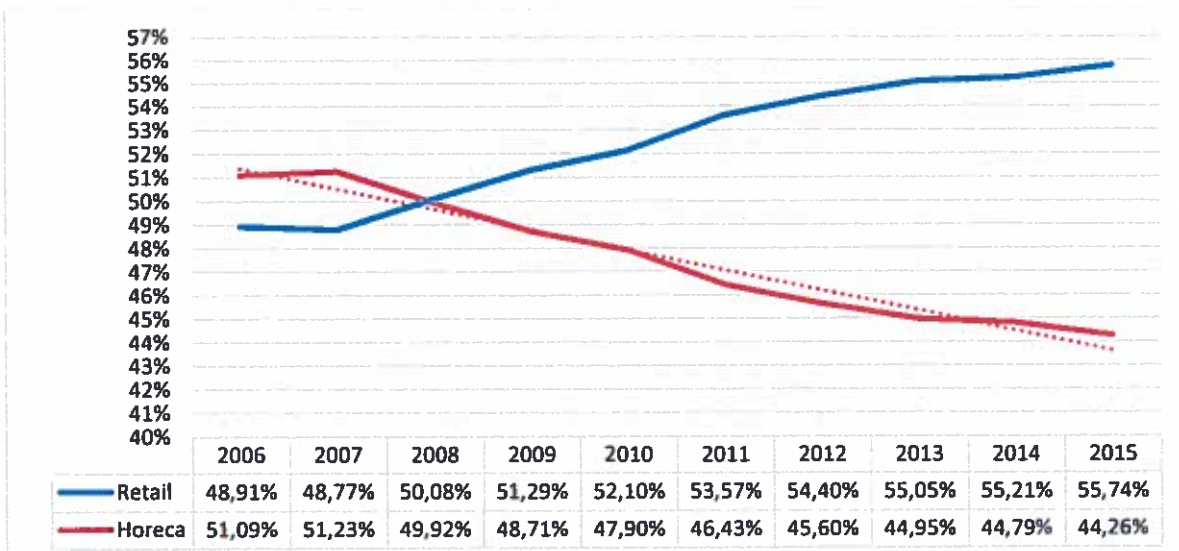

## GROEP CO.BR.HA in 2015

Hoe deed de groep Co.Br.Ha. het in deze marktomstandigheden?

### A. VERKOPEN

- Op de horecamarkten BENEFRA (België-Nederland-Frankrijk) gaat Haacht er in volume 0,5 % op vooruit, waarbij de evolutie in Frankrijk met een sterke groei de tegenvallende prestatie op de Belgische markt (-6%) in volume meer dan compenseert.
- In het Belgische retailsegment tekent Haacht een groei op van meer dan 10 procent, zowel met de eigen merken als met private labels.
- In andere exportmarkten en in het maakloonwerk was de evolutie ongunstig met dalingen van meer dan 10 %. Dit zorgde ervoor dat de globale bierverkoop van Haacht over het hele jaar met 0,9 % daalt.
- Frisdranken, wijn en koffie vormen ook een deel van de productportfolio. Deze worden in hoofdzaak in de Belgische horecamarkt verkocht. De evolutie van de verkoop is over 2015 licht negatief.

In oktober 2014 werd tijdens de World Beer Awards het abdijbier "Tongerlo Blond" verkozen tot het beste bier ter wereld. De verkoopcijfers 2015 van Tongerlo Blond werden hierdoor positief beïnvloed (+31 %) . In 2016 zal dit nog een ondersteunend effect hebben op de verdere verkoop van dit gamma van bieren.

### B. RESULTATEN

Resultatenrekening (in 000 EUR)	2015	2014	Evolutie
Omzet	96.587	97.263	- 0,7%
Omzet (excl. accijnzen en taksen)	89.047	89.532	- 0,5%
Andere bedrijfsopbrengsten	8.701	8.655	+ 0,5%

Handelsgoederen, grond- en hulpstoffen & Diensten en diverse goederen	52.743	54.170	- 2,6%
Bezoldigingen	24.537	24.438	+ 0,4%
Afschrijvingen	10.182	9.839	+ 3,5%
Waardeverminderingen	299	1.780	- 83,2%
Voorzieningen risico's	-1.135	-1.781	- 36,2%
Andere bedrijfskosten	8.750	8.941	- 2,1%
<b>Bedrijfsresultaat (EBIT)</b>	<b>9.978</b>	<b>8.721</b>	<b>+ 14,4%</b>
Financieel resultaat	-131	-233	- 43,8%
Uitzonderlijk resultaat	-	-	-
<b>Resultaat vóór belastingen</b>	<b>9.847</b>	<b>8.488</b>	<b>+ 16,0%</b>
Belastingen	-3.518	-2.778	+ 26,6%
<b>Nettoresultaat</b>	<b>6.329</b>	<b>5.710</b>	<b>+ 10,8%</b>
<b>Autofinanciering (in 000 EUR)</b>			
<b>Bedrijfs-cashflow (EBITDA) (1)</b>	<b>19.324</b>	<b>18.559</b>	<b>+ 4,1%</b>
<b>Netto cashflow</b>	<b>15.675</b>	<b>15.548</b>	<b>+ 0,8%</b>
<i>(1) Bedrijfs-cashflow = Bedrijfsresultaat + afschrijvingen + voorzieningen en waardeverminderingen</i>			

De omzet daalde in 2015 met 0,7 % .

Het deel van de omzet dat op dranken betrekking heeft, steeg met 1,1 % tot 80,6 miljoen euro. Niettegenstaande een verdere verhoging van de toegekende kortingen aan het cliënteel steeg de gemiddelde verkoopprijs per hectoliter .Na een daling in het eerste semester is deze toch nog positief geëvolueerd (+2%) ingevolge een betere productmix ten gunste van producten met een hogere gemiddelde verkoopprijs zoals speciaalbieren.

De post 'Andere bedrijfsopbrengsten' bleef nagenoeg stabiel 8,7 miljoen euro. Hieronder worden o.a. de immomeerwaarden genoteerd die bij de verkoop van minder gunstig gelegen horecapanden worden gerealiseerd. Bij de verkoop van 13 dergelijke panden werd voor 2,488 miljoen meerwaarden gerealiseerd tegenover 1,951 miljoen euro in 2014 (netto na belasting 1,778 miljoen euro in 2015 tegenover 1,247 miljoen euro in 2014).

De bedrijfskosten daalden met 2,011 miljoen (- 2,06 %) tot 95,4 miljoen euro :

- De post "Handelsgoederen, grond- en hulpstoffen" werd mede positief beïnvloed door een beperkte daling van een aantal basisgrondstoffen, zoals mout en suiker.  
De belangrijkste reden van daling heeft echter te maken met de daling van de huurkosten onder invloed van het afstoten van huurpanden en de beëindiging van een aantal huurgeschillen.  
Globaal daalde de post met 7,5 % of 2,685 miljoen euro.
- Andere exploitatiekosten, gevat onder de post "Diensten en diverse goederen", omvatten onder andere verkoopkosten. Marketingbudgetten werden in 2015 merkelijk verhoogd. Anderzijds daalden door het afsluiten van een aantal huurgeschillen de erelonen (aan advocaten en experts) fors.  
Per saldo steeg de post "Diensten en diverse goederen" met 6,9 % of 1,26 miljoen euro.
- De personeelskosten vertoonden een lichte stijging van 0,4 % (0,1 miljoen euro). Het gemiddelde aantal FTE's daalde met 1,1% van 441 naar 436 in 2015.
- De post "Waardeverminderingen" daalde fors met 1,48 miljoen euro. Er dienden in vergelijking met 2014 in beperkte mate extra voorzieningen aangelegd te worden voor mogelijke waardeverminderingen op activa en vorderingen op de horecasector (-0,98 miljoen euro). Tevens konden een aantal waardeverminderingen op voorraden teruggenomen dan wel aangewend worden (-0,5 miljoen euro).
- In 2013 werden ten gevolge van juridische risico's ten aanzien van contractuele geschillen voorzieningen aangelegd voor een bedrag van 2,9 miljoen euro . Mede door de gunstige afloop van een aantal van deze geschillen werd per saldo een aanwending (en terugname) van deze provisies geboekt ten belope van 1,135 miljoen euro.

Het bedrijfsresultaat stijgt per saldo met 14,4 % of 1,257 miljoen euro tot net onder 10 miljoen euro : 9,978 miljoen euro.

De EBITDA stijgt met 4,1 % naar 19,324 miljoen euro, terwijl de cashflow op het niveau van 2014 blijft met 15,675 miljoen euro (+0,82 %).

Het financieel resultaat belooft -0,131 miljoen euro versus -0,233 miljoen euro in 2014.

De gemiddelde belastingdruk over 2015 bedraagt 35,7 % tegenover 32,7% in 2014. Het bedrag aan belastingen bedroeg 3,518 miljoen euro tegenover 2,778 miljoen in 2014.

Het nettoresultaat komt aldus uit op 6,329 miljoen euro (+10,8 %) tegenover 5,710 miljoen euro in 2014.

	2015	2014	Evolutie
Balanstotaal	138.264	138.400	- 0,1%
Vaste activa	100.736	102.618	- 1,8%
Eigen vermogen	101.654	97.017	+ 4,8%
Netto financiële schulden (1)	-4.684	442	-
Solvabiliteit (2) (in %)	73,52%	70,10%	+ 3,17%
Liquiditeit (3)	1,79	1,37	+ 30,6%
EBIT / omzet (in %)	10,33%	8,97%	+ 1,36%
EBITDA / omzet (in %)	20,01%	19,08%	+ 0,93%
<b>Kerncijfers per aandeel (in EUR)</b>			
Bedrijfsresultaat (EBIT)	133,0	116,3	+ 14,4%
Bedrijfscashflow (EBITDA)	257,7	247,5	+ 4,1%
Nettoresultaat	84,4	76,1	+ 10,9%
Gewogen gemiddeld aantal aandelen	75.000	75.000	-
<i>(1) Netto financiële schulden = financiële schulden - geldbeleggingen - liquide middelen - eigen aandelen</i>			
<i>(2) eigen vermogen / balanstotaal</i>			
<i>(3) Vlottende activa (excl. vorderingen &gt; 1jaar) / kortlopende schulden</i>			

Balansmatig rondt het eigen vermogen de kaap van 100 miljoen euro : het bedraagt op jaareinde 101,6 miljoen euro. De solvabiliteitsratio eindigt op 73,52 % tegenover 70,10% einde 2014.

In 2015 werden de netto financiële schulden volledig afgebouwd : een netto-thesauriepositie werd opgebouwd ten belope van 4,7 miljoen euro.

#### C. BEHEER VASTE ACTIVA

In 2015 werd door de groep CoBrHa voor een bedrag van 9,5 miljoen geïnvesteerd in materiële en immateriële vaste activa.

Aankoop en inrichting van horecapanden nam 2,1 miljoen euro van het investeringsbudget. Brouwerij Haacht investeerde 6,9 miljoen euro; hiervan had een bedrag van 2,8 miljoen euro betrekking op de vernieuwing van de siroperie-afdeling . Deze vernieuwing zal in 2016 afgerond worden.

#### D. INKOOP EIGEN AANDELEN

Er werden in 2015 geen aandelen ingekocht.

#### E. DIVIDENDVOORSTEL

De Raad van Bestuur zal aan de Algemene Vergadering voorstellen om het netto dividend te verhogen van 12,50 euro naar 14,00 euro per aandeel.

De payout-ratio stijgt licht van 21,9 % van het nettoresultaat in 2014 naar 22,7 % in 2015.

#### F. BIJZONDERE GEBEURTENISSEN NA HET AFSLUITEN VAN HET BOEKJAAR

Er zijn geen bijzondere gebeurtenissen na het afsluiten van het boekjaar te melden.

#### G. VOORUITZICHTEN 2016

Algemeen was de evolutie van de binnenlandse horecaverkoop in het tweede semester van 2015 niet positief . Deze tendens werd verdergezet in de eerste maanden van 2016. Onze verkoop op andere markten wist de daling echter grotendeels te compenseren.

Een nieuwe gedragscode voor goede relaties tussen brouwerijen, drankenhandelaars en horecasector werd recentelijk ingevoerd. De impact van deze nieuwe code op de rentabiliteit van de binnenlandse horeca-business is nog onduidelijk. De invoering daarentegen van de gereguleerde kassa in de horeca sinds januari 2016 zal onze omzet aan de binnenlandse horeca negatief beïnvloeden.



H. BEHEERVERSLAG BIJ DE GECONSOLIDEERDE CIJFERS (volgens Belgische boekhoudnormen)

1. Samenstelling van de groep

De groep bestaat uit de moedermaatschappij N.V. Brouwerij-Handelsmaatschappij (afgekort Co.Br.Ha.) met verschillende 100% dochterondernemingen, waarvan N.V. Brouwerij Haacht de belangrijkste is, met activiteiten die beperkt zijn tot de productie en/of commercialisering van dranken en aanverwante activiteiten.

Hierbij een overzicht van ondernemingen die deel uitmaken van de groep Co.Br.Ha. :

Naam dochteronderneming	Land	Identificatie	Kapitaal in €	Belangen %	Consolidatie methode
Brouwerij Haacht N.V.	BE	0415276794	10 500 000	100	Integraal
Atlas - Maatschappij voor Leningen en Voorschotten N.V.	BE	0400928615	2 800 000	100	Integraal
Infra N.V.	BE	0439065253	2 100 000	100	Integraal
Codrico N.V.	BE	0426913826	125 000	100	Integraal
Het Brouwershof B.V.B.A.	BE	0840191927	65 000	100	Integraal
Anne Merkpoele N.V.	BE	0848355367	62 000	100	Integraal
Bierbrouwerij De Leeuw Beheermaatschappij B.V.	NL	801675418B01	2 178 000	100	Integraal
Leeuw aan de Brug B.V.	NL	853848130B01	65 000	100	Integraal
Brasserie du Coq Hardi S.A.	FR	51454500885	3 565 000	100	Integraal
La Grande Barde S.C.E.A.	FR	05402896708	3 000 000	100	Integraal

Wijzigingen in de groepsstructuur :

De vennootschappen Schateleine CVBA en Immomaxim NV, die einde 2014 nog deel uitmaakten van de groep, werden in 2015 opgeslorpt door een andere groepsmaatschappij, Infra NV, die beide participaties aanhield ten belopen van 100%.

2. Activiteiten :

Aan de hand van de samenvattende resultatenrekening wordt de activiteit van de groep weergegeven :

Resultatenrekening	Boekjaar	Boekjaar	Boekjaar	Boekjaar
	2015	2014	2013	2012
(in 000 EUR)				
OMZET	96 587	97 263	95 447	94 754
VOORRAADSWIJZIGING	66	190	(182)	(372)
ANDERE BEDRIJFSOPBRENGSTEN	8 701	8 655	10 689	9 872
<b>BEDRIJFSOPBRENGSTEN</b>	<b>105 354</b>	<b>106 108</b>	<b>105 954</b>	<b>104 254</b>
HANDELSGOEDEREN,GROND- en HULPSTOFFEN	33 178	35 863	36 515	36 225
DIENSTEN EN DIVERSE GOEDEREN	19 565	18 307	17 682	18 904
PERSONEELSKOSTEN	24 537	24 438	24 832	23 963
AFSCHRIJVINGEN ACTIVA	10 182	9 839	9 879	9 066
WAARDEVERMINDERINGEN VORDERINGEN / VOORRADEN	299	1 780	922	471
VOORZIENINGEN RISICO'S	(1 135)	(1 781)	2 931	1 312
ANDERE BEDRIJFSKOSTEN	8 750	8 941	8 499	8 775
<b>BEDRIJFSKOSTEN</b>	<b>95 376</b>	<b>97 387</b>	<b>101 260</b>	<b>98 716</b>
<b>BEDRIJFSRESULTAAT</b>	<b>9 978</b>	<b>8 721</b>	<b>4 694</b>	<b>5 538</b>
KOSTEN VAN SCHULDEN	200	231	294	382

WAARDEVERMINDERINGEN VLOTTENDE ACTIVA	255	255	78	
ANDERE FIN. KOSTEN	38	122	104	136
<b>FINANCIELE KOSTEN</b>	<b>493</b>	<b>608</b>	<b>476</b>	<b>518</b>
OPBR. FIN. VASTE ACTIVA	0	0	0	0
OPBR. VLOTTENDE ACTIVA	255	217	215	222
ANDERE FIN. OPBRENGSTEN	107	158	1 664	89
<b>FINANCIELE OPBRENGSTEN</b>	<b>362</b>	<b>375</b>	<b>1 879</b>	<b>311</b>
<b>COUR. RESULTAAT VOOR BELASTINGEN</b>	<b>9 847</b>	<b>8 488</b>	<b>6 097</b>	<b>5 331</b>
ONTTREKING AAN UITGEST.BELASTINGEN	189	189	281	206
OVERBOEKING NAAR UITGEST.BELASTINGEN	(710)	(705)	(228)	(421)
BELASTINGEN	(3 339)	(2 630)	(2 183)	(2 080)
BELASTINGEN REGUL.	342	368	295	728
<b>BELASTINGEN</b>	<b>-3 518</b>	<b>-2 778</b>	<b>-1 835</b>	<b>-1 567</b>
<b>WINST VAN HET BOEKJAAR</b>	<b>6 329</b>	<b>5 710</b>	<b>4 262</b>	<b>3 764</b>

Autofinanciering (in 000 EUR)	31/12/2015	31/12/2014	31/12/2013	31/12/2012
BEDRIJFSCASHFLOW (EBITDA) (1)	19 324	18 559	18 426	16 387
NETTO CASH FLOW	15 675	15 548	17 994	14 613
	9			
INVESTERINGEN (2)	467	16 704	9 629	12 045
Kerncijfers per aandeel (in EUR)				
BEDRIJFSCASHFLOW (EBITDA) (1)	257,7	247,5	245,7	218,5
NETTORESULTAAT	84,4	76,1	56,8	50,2
Gewogen gemiddeld aantal aandelen	75 000	75 000	75 000	75 000

(1) Bedrijfs cashflow = Bedrijfsresultaat + afschrijvingen + voorzieningen en waardeverminderingen

(2) Investerings in materiële en immateriële activa

### 3. Evolutie van de balans :

Balans (in 000 EUR)	Boekjaar				Boekjaar			
	2015	2014	2013	2012	2015	2014	2013	2012
<b>ACTIVA</b>								
<b>VASTE ACTIVA</b>	<b>100.736</b>	<b>102.618</b>	<b>96.453</b>	<b>97.410</b>				
OPRICHTINGSKOSTEN	1	2	2	2				
IMMATERIELE VASTE ACTIVA	1.062	884	725	668				
MATERIELE VASTE ACTIVA	99.344	101.377	95.355	96.080				
Terreinen en gebouwen	72.176	73.563	68.887	68.087				
Installaties, machines en uitrusting	5.209	5.602	5.905	6.218				
Meubilair en rolfend materiaal	4.806	5.223	5.687	5.619				
Leasing en soortgelijke rechten	6.542	7.800	6.211	7.378				
Overige materiële vaste activa	8.564	8.650	8.034	8.398				
Activa in aanbouw	2.047	339	631	380				
<b>FINANCIELE VASTE ACTIVA</b>	<b>329</b>	<b>355</b>	<b>371</b>	<b>660</b>				
Andere ondernemingen / deelnemingen	8	8	8	8				
Andere ondernemingen / voorzettingen	321	347	363	652				
<b>VLOTTENDE ACTIVA</b>	<b>37.528</b>	<b>35.782</b>	<b>42.162</b>	<b>37.674</b>				
VORDERINGEN OP MEER DAN EEN JAAR	3.935	3.923	3.167	3.006				
Overige vorderingen	3.935	3.923	3.167	3.006				
VOORRADEN	6.966	7.483	8.238	8.868				
Grond- en hulpstoffen	1.824	1.951	2.285	2.479				
Goederen in bewerking	562	567	508	712				
Gereed product	882	898	822	662				
Handelsgoederen	3.698	4.067	4.623	5.015				
VORDERINGEN OP TEN HOOGSTE EEN JAAR	14.764	15.540	21.935	16.040				
Handelsvorderingen	12.008	12.910	14.059	13.706				
Overige vorderingen	2.756	2.630	7.876	2.334				
GELDBELEGGINGEN	6	315	637	686				
Eigen aandelen	-	-	-	-				
Overige beleggingen	6	315	637	686				
LIQUIDE MIDDELEN	7.642	3.505	2.836	3.410				
OVERLOPENDE REKENINGEN	4.215	5.016	5.349	5.664				
<b>TOTAAL ACTIVA</b>	<b>138.264</b>	<b>138.400</b>	<b>138.615</b>	<b>135.084</b>				
<b>PASSIVA</b>								
<b>EGEN VERMOGEN</b>	<b>101.654</b>	<b>97.017</b>	<b>92.778</b>	<b>89.986</b>				
KAPITAAL	8.100	8.100	8.100	8.100				
Geplaatst kapitaal	8.100	8.100	8.100	8.100				
HERWAARDERINGSWEEERWAARDEN	3.161	3.161	3.161	3.161				
GECONS. RESERVES	88.610	83.973	79.734	76.942				
NEG. CONSOLIDATIEVERSCHILLEN	1.783	1.783	1.783	1.783				
<b>VOORZIENINGEN UITGESTELDE BELASTINGEN EN BELASTINGSLATENTIES</b>	<b>12.220</b>	<b>13.127</b>	<b>14.468</b>	<b>11.600</b>				
VOORZIENINGEN VOOR RISICO'S EN KOSTEN	2.430	3.560	5.337	2.402				
Pensioenen en soortgelijke verplicht.	98	81	117	57				
Grote herstellings- en onderhoudswerken	59	29	250	278				
Overige risico's en kosten	2.273	3.450	4.970	2.067				
UITGESTELDE BELASTINGEN EN BELASTINGSLATENTIES	9.790	9.567	9.131	9.398				
<b>SCHULDEN</b>	<b>24.390</b>	<b>28.256</b>	<b>31.369</b>	<b>33.298</b>				
SCHULDEN OP MEER DAN EEN JAAR	4.552	4.991	3.834	4.713				
Financiële schulden	2.254	2.810	1.755	2.671				
Leasing schulden	1.811	2.257	1.063	2.094				
Kredietinstellingen	443	553	692	577				
Overige schulden	2.298	2.181	2.079	2.042				
SCHULDEN OP MINDER DAN EEN JAAR	18.769	21.788	25.776	26.804				
Schulden > jaar die binnen het jaar vervallen	373	1.131	1.016	985				
Financiële schulden / kredietinstellingen	337	321	4.409	6.111				
Handels schulden / Leveranciers	6.750	8.519	8.506	8.686				
Schulden m.b.t. belastingen, bezoldigingen	4.502	5.708	5.692	5.355				
Belastingen	372	1.451	1.350	1.086				
Bezoldigingen en sociale lasten	4.130	4.257	4.342	4.269				
Overige schulden	6.807	6.109	6.153	5.667				
OVERLOPENDE REKENINGEN	1.069	1.477	1.759	1.781				
<b>TOTAAL PASSIVA</b>	<b>138.264</b>	<b>138.400</b>	<b>138.615</b>	<b>135.084</b>				

B

#### 4. Resultaten van de dochterondernemingen in euro :

Naam dochteronderneming	Land	Afsluitdatum	Eigen vermogen	Opbrengsten	Winst/verlies
N.V. Brouwerij Haacht	BE	31-12-2015	26.170.459	98.929.497	+ 2.415.748
N.V. Atlas-Mij.voor Leningen en Voorschotten	BE	31-12-2015	5.513.161	712.728	+ 525.129
N.V. Infra	BE	31-12-2015	3.468.145	407.026	+ 122.087
N.V. Codrico	BE	31-12-2015	140.490	219.350	+ 11.653
B.V.B.A. Het Brouwershof	BE	31-12-2015	-1.124.607	755.568	- 246.373
N.V. Anne Merkpoel	BE	31-12-2015	23.295	31.995	- 12.952
B.V. Bierbrouwerij De Leeuw Beheermaatschappij	NL	31-12-2015	2.667.254	3.895.368	- 309.352
B.V. Leeuw aan de Brug	NL	31-12-2015	-129.060	465.974	- 36.359
S.A. Brasserie du Coq Hardi	FR	31-12-2015	5.393.228	3.527.178	+ 643.716
S.C.E.A. La Grande Barde	FR	31-12-2015	2.627.142	364.121	- 106.415

#### 5. Beschrijving risico's

Conform het Wetboek van vennootschappen geeft de raad van bestuur hieronder een beschrijving van de voornaamste risico's waarmee de vennootschap geconfronteerd wordt.

De belangrijkste risico's waaraan de groep Co.Br.Ha. het hoofd dient te bieden, kunnen als volgt samengevat worden :

- De daling van het verbruik van bier in de West-Europese markt, en de verschuiving van het verbruik van de horecamarkt naar het thuismarkt.
- De overcapaciteit op deze markt en diens effecten op concurrentiestrijd en daarmee op de nettoprijs.
- de toenemende reglementering van nationale en supranationale overheden op vlak van productie van voedingsmiddelen en op vlak van horeca-uitbating.

#### 6. Verklaring van de verantwoordelijke personen

Frédéric van der Kelen , Afgevaardigde Bestuurder, en Frank Mellaerts, Financieel Directeur , verklaren, in naam en voor rekening van de groep Co.Br.Ha. in zoverre hen bekend is , dat :

- a) de jaarrekeningen, die zijn opgesteld overeenkomstig de toepasselijke standaarden voor jaarrekeningen, een getrouw beeld geven van het vermogen, de financiële toestand en van de resultaten van de emittent en de in de consolidatie opgenomen ondernemingen;
- b) het jaarverslag een getrouw overzicht geeft van de ontwikkeling en de resultaten van het bedrijf en van de positie van de emittent en de in de consolidatie opgenomen ondernemingen, alsmede een beschrijving van de voornaamste risico's en onzekerheden waarmee zij geconfronteerd worden.

#### 7. Andere mededelingen

De raad van bestuur meldt u tevens dat er geen bijzondere omstandigheden zijn die de ontwikkeling van de vennootschap en groep van vennootschappen kunnen beïnvloeden.

In het kader van de circulaire van de FSMA (circulaire FMI/2007-02 punt 5.2.1.3.2.), die de transparantie beoogt over beschermingsconstructies, die door de emittenten zijn opgezet, wordt medegedeeld dat er geen dergelijke constructies zijn.

In uitvoering van artikel 96,8° van het Wetboek van vennootschappen , meldt de raad van bestuur dat er geen financiële instrumenten werden gebruikt die van betekenis zijn voor de beoordeling van haar activa, passiva, financiële positie en resultaat.

Tijdens het boekjaar werd door de groep een bedrag geïnvesteerd van 198.000 euro in onderzoek en ontwikkeling.

De vennootschap Brouwerij-Handelsmaatschappij en haar dochtermaatschappijen hebben geen bijkantoren.

B

**I . TOELICHTING BIJ DE STATUTAIRE JAARREKENING VAN N.V. BROUWERIJ-  
HANDELSMAATSCHAPPIJ (in € '000)**

Co.Br.Ha. is de moedermaatschappij van de verschillende vennootschappen van de groep. Daarnaast beheert zij haar patrimonium bestaande uit cafégebouwen.

**BALANS**

**ACTIVA**

**III Materiële vaste activa**

De nettowaarde van de materiële vaste activa bedraagt 39.517 tegenover 39.651 in 2014. De investeringen bedroegen 1.865 en hebben betrekking op de aankoop van nieuwe horecapanden en verbeteringswerken; de afschrijvingen bedragen 1.388.

**IV Financiële vaste activa**

De portefeuille deelnemingen blijft ongewijzigd en bedraagt 31.259. De vorderingen op verbonden ondernemingen stijgen met 5.064 naar 18.010 . De ontvangen dividenden van haar dochtermaatschappijen bedroegen 2.755. Het geheel van deze opbrengsten werd op deze wijze terug ter beschikking gesteld van de diverse groepsmaatschappijen.

**PASSIVA**

**I Kapitaal**

Het maatschappelijk kapitaal bedraagt 8.100 en wordt vertegenwoordigd door 75.000 aandelen.

**IV Reserves – V Overgedragen winst**

Het voorstel van de Algemene Vergadering tot verwerking van de resultaten van het boekjaar werd al verwerkt in deze rubrieken.

De opgenomen bedragen worden dus gegeven onder voorbehoud van goedkeuring door de Algemene Vergadering. De reserves en overgedragen winst bedragen 73.528 op jaareinde t.o.v. 69.279 eind vorig boekjaar.

Bij de bestemming van het resultaat werd een bedrag van 49.032 toegewezen aan de overgedragen winst.

**VII Voorzieningen en uitgestelde belastingen**

De voorzieningen voor risico's en kosten dalen van 375 naar 125 in 2015.

De voorziening voor uitgestelde belastingen, die betrekking heeft op de gerealiseerde meerwaarden op de verkoop van vast activa, steeg van 3.958 naar 4.413 .

**IX Schulden op ten hoogste één jaar**

Deze bedragen 2.633 tegenover 2.304 per einde 2014. De schulden aan leveranciers dalen met 168. De overige schulden stijgen van 1.524 naar 1.907 per einde 2015 mede als gevolg van de verhoogde dividenduitkeringen.

## RESULTATENREKENING

### I + II Bedrijfsresultaten

De omzet, inclusief de huuropbrengsten van de horecapanden, bedraagt 5.533 t.o.v. 5.491 vorig boekjaar, en wordt voornamelijk met groepsmaatschappijen gerealiseerd.

De andere bedrijfsopbrengsten stegen licht van 2.032 in 2014 naar 2.074 in 2015. Deze post omvat in hoofdzaak meerwaarden ten belope van 1.709 gerealiseerd ter gelegenheid van de verkoop van afgestoten horecapanden .

De bezoldigingen en sociale lasten dalen van 529 in 2014 naar 442 in 2015. Het aantal personeelsleden (in voltijds equivalent) daalde van 4,6 naar 4,3 in 2015.

De afschrijvingen van het boekjaar bedragen 1.388 tegenover 1.372 in 2014.

De bedrijfswinst van het boekjaar bedraagt 4.696 tegenover 4.067 vorig boekjaar.

### IV + V Financiële resultaten

Tijdens het boekjaar ontving Co.Br.Ha. 2.982 aan dividenden en interesten van haar dochterondernemingen tegenover 2.478 voor het boekjaar 2014.

Op de beleggingsportefeuille werd een waardevermindering geacteerd van 127.

### VI Winst uit de gewone bedrijfsuitoefening

De winst uit de gewone bedrijfsuitoefening bedraagt 7.568 tegenover 6.477 in het vorig boekjaar.

### IX Winst van het boekjaar vóór belasting

Het boekjaar werd afgesloten met een winst vóór belastingen van 7.568 tegenover 6.477 vorig boekjaar.

Er werd een voorziening voor vennootschapsbelasting aangelegd van 1.173 tegenover 719 vorig boekjaar.

Tijdens het boekjaar werd een bedrag van 581 overgeboekt naar de uitgestelde belasting tegenover 530 vorig boekjaar en werd er 126 onttrokken aan de uitgestelde belastingen.

### X Winst van het boekjaar

Aldus bedraagt het resultaat van het boekjaar 5.941 tegenover 5.349 in 2014.

### XIII Te bestemmen resultaten van het boekjaar

Na onttrekking aan de belastingvrije reserves van 995 en overboeking naar de belastingvrije reserves van 1.128 bedraagt het te bestemmen resultaat 5.808 tegenover 4.556 in 2014.



## J. WINSTVERDELING VAN DE N.V. BROUWERIJ-HANDELSMAATSCHAPPIJ (in €)

De Raad van Bestuur zal aan de Algemene Vergadering der Aandeelhouders op 31 mei 2016 voorstellen de winst als volgt te verdelen :

Te bestemmen winst van het boekjaar	5.808.174
Overgedragen winst van vorig boekjaar	44.916.493
<hr/>	
Te bestemmen winstsaldo	50.724.667
Vergoeding aan het kapitaal	1.438.356
Vergoeding aan de bestuurders	253.828
<b>Overgedragen winst</b>	<b>49.032.483</b>

De Raad van Bestuur stelt voor de vergoeding van het kapitaal ten belopen van € 1.438.356 toe te kennen aan de 75.000 dividendgerechtigde aandelen, hetgeen overeenkomt met een netto dividend van € 14,00(€ 19,178 bruto) per aandeel, na afhouding van 27% roerende voorheffing.

De Raad van Bestuur zal aan de Algemene Vergadering voorstellen het dividend betaalbaar te stellen vanaf 08 juni 2016 . Coupon nr. 40 zal uitbetaald worden via onze 'paying agent' Euroclear Belgium.

In overeenstemming met de wettelijke bepalingen vragen wij aan de Algemene Vergadering kwijting te willen verlenen aan de bestuurders en de commissaris van de vennootschap voor het uitoefenen van hun opdracht tijdens het afgelopen jaar.

Boortmeerbeek, 24 maart 2016

**N.V. Brouwerij-Handelsmaatschappij**  
**Co.Br.Ha.**

  
F. van der Kelen  
Gedelegeerd - Bestuurder

  
B. van der Kelen  
Bestuurder

  
F. Monfils  
Bestuurder

40				1	EUR	
NAT.	Datum neerlegging	Nr.	Blz.	E.	D.	VOL 1.1

**JAARREKENING IN EURO**

NAAM: Brouwerij Handelsmaatschappij Co.Br.Ha.

Rechtsvorm: Naamloze vennootschap

Adres: Vlees- en Broodstraat 11 Nr.: 11 Bus: .....

Postnummer: 1000 Gemeente: Brussel

Land: België

Rechtspersonenregister (RPR) - Rechtbank van Koophandel van Brussel, nederlandsstalige

Internetadres \*: .....

Ondernemingsnummer BE 0403.567.015

DATUM 28 / 06 / 2011 van de neerlegging van de oprichtingsakte OF van het recentste stuk dat de datum van bekendmaking van de oprichtingsakte en van de akte tot statutenwijziging vermeldt.

JAARREKENING goedgekeurd door de algemene vergadering van 31 / 05 / 2016

met betrekking tot het boekjaar dat de periode dekt van 01 / 01 / 2015 tot 31 / 12 / 2015

Vorig boekjaar van 01 / 01 / 2014 tot 31 / 12 / 2014

De bedragen van het vorige boekjaar zijn ~~identiek~~ \*\* identiek met die welke eerder openbaar werden gemaakt.

VOLLEDIGE LIJST met naam, voornamen, beroep, woonplaats (adres, nummer, postnummer en gemeente) en functie in de onderneming, van de BESTUURDERS, ZAAKVOERDERS EN COMMISSARISSEN

- |  |  |
|--|--|
| <i>Frédéric van der Kelen</i><br>Hutstraat 18, 1910 Kampenhout, België   | <i>Gedelegeerd bestuurder</i><br>29/05/2012 - 29/05/2018 |
| <i>Baudouin van der Kelen</i><br>Weissetterstraat 14, 1910 Kampenhout, België  | <i>Bestuurder</i><br>25/05/2010 - 31/05/2016             |
| <i>François Monfils</i><br>Kerkstraat 6, 1910 Kampenhout, België   | <i>Bestuurder</i><br>29/05/2012 - 29/05/2018             |
| <i>Jean-Pierre Wellens</i><br>rue de l'Etang 119, 1040 Etterbeek, België   | <i>Bestuurder</i><br>29/05/2012 - 29/05/2018             |
| <i>Marcel Asselberghs</i><br>Bouchoutlaan 18, 1780 Wemmel, België  | <i>Bestuurder</i><br>25/05/2010 - 31/05/2016             |
| <i>Deloitte Bedrijfsrevisoren BV o.v.v.e. CVBA</i><br>Nr.: BE 0429.053.863<br>Berkenlaan 8b, 1831 Diegem, België<br>Lidmaatschapsnr.: IBR-B025 | <i>Commissaris</i><br>27/05/2014 - 30/05/2017            |

Zijn gevoegd bij deze jaarrekening:

Totaal aantal neergelegde bladen: .....52..... Nummers van de secties van het standaardmodel die niet werden neergelegd omdat ze niet dienstig zijn: .....

  
*Baudouin van der Kelen*  
Bestuurder

  
*François Monfils*  
Bestuurder

\* Facultatieve vermelding.  
\*\* Schrappen wat niet van toepassing is.

*LIJST VAN DE BESTUURDERS, ZAAKVOERDERS EN COMMISSARISSEN (vervolg van de vorige bladzijde)*

*Vertegenwoordigd door:*

*Geert Verstraeten  
(bedrijfsrevisor)  
Lidmaatschapsnr.: A01481*

*Ine Nuyts  
Lidmaatschapsnr.: A02183*

**VERKLARING BETREFFENDE EEN AANVULLENDE OPDRACHT VOOR NAZICHT OF CORRECTIE**

Het bestuursorgaan verklaart dat geen enkele opdracht voor nazicht of correctie werd gegeven aan iemand die daar wettelijk niet toe gemachtigd is met toepassing van de artikelen 34 en 37 van de wet van 22 april 1999 betreffende de boekhoudkundige en fiscale beroepen.

De jaarrekening ~~werd~~ / **werd niet**\* geverifieerd of gecorrigeerd door een externe accountant of door een bedrijfsrevisor die niet de commissaris is.

In bevestigend geval, moeten hierna worden vermeld: naam, voornamen, beroep en woonplaats van elke externe accountant of bedrijfsrevisor en zijn lidmaatschapsnummer bij zijn Instituut, evenals de aard van zijn opdracht:

- A. Het voeren van de boekhouding van de onderneming\*\*,
- B. Het opstellen van de jaarrekening\*\*,
- C. Het verifiëren van de jaarrekening en/of
- D. Het corrigeren van de jaarrekening.

Indien taken bedoeld onder A. of onder B. uitgevoerd zijn door erkende boekhouders of door erkende boekhouders-fiscalisten, kunnen hierna worden vermeld: naam, voornamen, beroep en woonplaats van elke erkende boekhouder of erkende boekhouder-fiscalist en zijn lidmaatschapsnummer bij het Beroepsinstituut van erkende Boekhouders en Fiscalisten, evenals de aard van zijn opdracht.

Naam, voornamen, beroep en woonplaats	Lidmaatschapsnummer	Aard van de opdracht (A, B, C en/of D)

\* Schrapen wat niet van toepassing is.

\*\* Facultatieve vermelding.

**BALANS NA WINSTVERDELING**

	Toel.	Codes	Boekjaar	Vorig boekjaar
<b>ACTIVA</b>				
<b>VASTE ACTIVA</b> .....		20/28	88.795.105	83.866.970
<b>Oprichtingskosten</b> .....	5.1	20	.....	.....
<b>Immateriële vaste activa</b> .....	5.2	21	.....	.....
<b>Materiële vaste activa</b> .....	5.3	22/27	39.516.934	39.650.622
Terreinen en gebouwen .....		22	39.160.043	39.293.731
Installaties, machines en uitrusting .....		23	.....	.....
Meubilair en rollend materieel .....		24	.....	.....
Leasing en soortgelijke rechten .....		25	20.891	20.891
Overige materiële vaste activa .....		26	.....	.....
Activa in aanbouw en vooruitbetalingen .....		27	336.000	336.000
	5.4/			
<b>Financiële vaste activa</b> .....	5.5.1	28	49.278.171	44.216.348
Verbonden ondernemingen .....	5.14	280/1	49.268.524	44.204.485
Deelnemingen .....		280	31.258.677	31.258.677
Vorderingen .....		281	18.009.847	12.945.808
Ondernemingen waarmee een deelnemingsverhouding bestaat .....	5.14	282/3	.....	.....
Deelnemingen .....		282	.....	.....
Vorderingen .....		283	.....	.....
Andere financiële vaste activa .....		284/8	9.647	11.863
Aandelen .....		284	.....	.....
Vorderingen en borgtochten in contanten .....		285/8	9.647	11.863
<b>VLOTTENDE ACTIVA</b> .....		29/58	432.649	574.415
<b>Vorderingen op meer dan één jaar</b> .....		29	.....	.....
Handelsvorderingen .....		290	.....	.....
Overige vorderingen .....		291	.....	.....
<b>Voorraden en bestellingen in uitvoering</b> .....		3	.....	.....
Voorraden .....		30/36	.....	.....
Grond- en hulpstoffen .....		30/31	.....	.....
Goederen in bewerking .....		32	.....	.....
Gereed product .....		33	.....	.....
Handelsgoederen .....		34	.....	.....
Onroerende goederen bestemd voor verkoop .....		35	.....	.....
Vooruitbetalingen .....		36	.....	.....
Bestellingen in uitvoering .....		37	.....	.....
<b>Vorderingen op ten hoogste één jaar</b> .....		40/41	19.797	32.506
Handelsvorderingen .....		40	13.628	32.206
Overige vorderingen .....		41	6.169	300
	5.5.1/			
<b>Geldbeleggingen</b> .....	5.6	50/53	.....	127.500
Eigen aandelen .....		50	.....	.....
Overige beleggingen .....		51/53	.....	127.500
<b>Liquide middelen</b> .....		54/58	73.445	58.593
<b>Overlopende rekeningen</b> .....	5.6	490/1	339.407	355.816
<b>TOTAAL VAN DE ACTIVA</b> .....		20/58	89.227.754	84.441.385

	Toel.	Codes	Boekjaar	Vorig boekjaar
<b>PASSIVA</b>				
<b>EIGEN VERMOGEN</b> .....(+)/(-)		10/15	81.627.758	77.378.945
<b>Kapitaal</b> .....	5.7	10	8.100.000	8.100.000
Geplaatst kapitaal .....		100	8.100.000	8.100.000
Niet-opgevraagd kapitaal .....		101	.....	.....
<b>Uitgiftepremies</b> .....		11	.....	.....
<b>Herwaarderingsmeerwaarden</b> .....		12	.....	.....
<b>Reserves</b> .....		13	24.495.275	24.362.452
Wettelijke reserve .....		130	1.239.468	1.239.468
Onbeschikbare reserves .....		131	18.189	18.189
Voor eigen aandelen .....		1310	18.189	18.189
Andere .....		1311	.....	.....
Belastingvrije reserves .....		132	16.714.516	16.581.693
Beschikbare reserves .....		133	6.523.102	6.523.102
<b>Overgedragen winst (verlies)</b> .....(+)/(-)		14	49.032.483	44.916.493
<b>Kapitaalsubsidies</b> .....		15	.....	.....
<b>Voorschot aan de vennoten op de verdeling van het netto-actief</b> .....		19	.....	.....
<b>VOORZIENINGEN EN UITGESTELDE BELASTINGEN</b> .....		16	4.537.934	4.333.349
<b>Voorzieningen voor risico's en kosten</b> .....		160/5	125.000	375.000
Pensioenen en soortgelijke verplichtingen .....		160	.....	.....
Belastingen .....		161	.....	.....
Grote herstellings- en onderhoudswerken .....		162	.....	.....
Overige risico's en kosten .....	5.8	163/5	125.000	375.000
<b>Uitgestelde belastingen</b> .....		168	4.412.934	3.958.349
<b>SCHULDEN</b> .....		17/49	3.062.062	2.729.091
<b>Schulden op meer dan één jaar</b> .....	5.9	17	.....	.....
Financiële schulden .....		170/4	.....	.....
Achtergestelde leningen .....		170	.....	.....
Niet-achtergestelde obligatieleningen .....		171	.....	.....
Leasingschulden en soortgelijke schulden .....		172	.....	.....
Kredietinstellingen .....		173	.....	.....
Overige leningen .....		174	.....	.....
Handelsschulden .....		175	.....	.....
Leveranciers .....		1750	.....	.....
Te betalen wissels .....		1751	.....	.....
Ontvangen vooruitbetalingen op bestellingen .....		176	.....	.....
Overige schulden .....		178/9	.....	.....
<b>Schulden op ten hoogste één jaar</b> .....		42/48	2.633.364	2.304.140
Schulden op meer dan één jaar die binnen het jaar vervallen .....	5.9	42	.....	.....
Financiële schulden .....		43	167.328	167.619
Kredietinstellingen .....		430/8	167.328	167.619
Overige leningen .....		439	.....	.....
Handelsschulden .....		44	189.909	358.287
Leveranciers .....		440/4	189.909	358.287
Te betalen wissels .....		441	.....	.....
Ontvangen vooruitbetalingen op bestellingen .....		46	.....	.....
Schulden met betrekking tot belastingen, bezoldigingen en sociale lasten .....	5.9	45	369.031	253.259
Belastingen .....		450/3	55.813	68.926
Bezoldigingen en sociale lasten .....		454/9	313.218	184.333
Overige schulden .....		47/48	1.907.096	1.524.975
<b>Overlopende rekeningen</b> .....	5.9	492/3	428.698	424.951
<b>TOTAAL VAN DE PASSIVA</b> .....		10/49	89.227.754	84.441.385

## RESULTATENREKENING

	Toel.	Codes	Boekjaar	Vorig boekjaar
<b>Bedrijfsopbrengsten</b> .....		70/74	7.607.135	7.523.461
Omzet .....	5.10	70	5.532.729	5.491.416
Voorraad goederen in bewerking en gereed product en bestellingen in uitvoering: toename (afname) .....		71	.....	.....
Geproduceerde vaste activa .....		72	.....	.....
Andere bedrijfsopbrengsten .....	5.10	74	2.074.406	2.032.045
<b>Bedrijfskosten</b> .....		60/64	2.910.754	3.456.055
Handelsgoederen, grond- en hulpstoffen .....		60	.....	.....
Aankopen .....		600/8	.....	.....
Voorraad: afname (toename) .....		609	.....	.....
Diensten en diverse goederen .....		61	1.291.904	1.190.906
Bezoldigingen, sociale lasten en pensioenen .....	5.10	62	441.509	528.947
Afschrijvingen en waardeverminderingen op oprichtingskosten, op immateriële en materiële vaste activa		630	1.388.498	1.372.112
Waardeverminderingen op voorraden, op bestellingen in uitvoering en op handelsvorderingen: toevoegingen (terugnemingen) .....		631/4	4.803	2.465
Voorzieningen voor risico's en kosten: toevoegingen (bestedingen en terugnemingen) .....	5.10	635/7	-250.000	150.000
Andere bedrijfskosten .....	5.10	640/8	34.040	211.625
Als herstructureringskosten geactiveerde bedrijfskosten ..(-)		649	.....	.....
<b>Bedrijfswinst (Bedrijfsverlies)</b> .....		9901	4.696.381	4.067.406
<b>Financiële opbrengsten</b> .....		75	3.003.786	2.543.144
Opbrengsten uit financiële vaste activa .....		750	2.982.484	2.477.749
Opbrengsten uit vlottende activa .....		751	.....	.....
Andere financiële opbrengsten .....	5.11	752/9	21.302	65.395
<b>Financiële kosten</b> .....		65	132.053	134.016
Kosten van schulden .....		650	3.514	4.787
Waardeverminderingen op vlottende activa andere dan voorraden, bestellingen in uitvoering en handelsvorderingen: toevoegingen (terugnemingen) .....		651	127.500	127.500
Andere financiële kosten .....		652/9	1.039	1.729
<b>Winst (Verlies) uit de gewone bedrijfsuitoefening vóór belasting</b> .....		9902	7.568.114	6.476.534

	Toel.	Codes	Boekjaar	Vorig boekjaar
<b>Uitzonderlijke opbrengsten</b> .....		76	.....	.....
Terugneming van afschrijvingen en van waardeverminderingen op immateriële en materiële vaste activa .....		760	.....	.....
Terugneming van waardeverminderingen op financiële vaste activa .....		761	.....	.....
Terugneming van voorzieningen voor uitzonderlijke risico's en kosten .....		762	.....	.....
Meerwaarden bij de realisatie van vaste activa .....		763	.....	.....
Andere uitzonderlijke opbrengsten .....	5.11	764/9	.....	.....
<b>Uitzonderlijke kosten</b> .....		66	.....	.....
Uitzonderlijke afschrijvingen en waardeverminderingen op oprichtingskosten, op immateriële en materiële vaste activa Waardeverminderingen op financiële vaste activa .....		660	.....	.....
Voorzieningen voor uitzonderlijke risico's en kosten: toevoegingen (bestedingen) .....		661	.....	.....
Minderwaarden bij de realisatie van vaste activa .....		662	.....	.....
Andere uitzonderlijke kosten .....	5.11	663	.....	.....
Als herstructureringskosten geactiveerde uitzonderlijke kosten .....		664/8	.....	.....
		669	.....	.....
<b>Winst (Verlies) van het boekjaar vóór belasting</b> .....		9903	7.568.114	6.476.534
<b>Onttrekking aan de uitgestelde belastingen</b> .....		780	126.412	121.005
<b>Overboeking naar de uitgestelde belastingen</b> .....		680	580.997	529.580
<b>Belastingen op het resultaat</b> .....		67/77	1.172.532	718.687
Belastingen .....	5.12	670/3	1.172.532	729.176
Regularisering van belastingen en terugneming van voorzieningen voor belastingen .....		77	.....	10.489
<b>Winst (Verlies) van het boekjaar</b> .....		9904	5.940.997	5.349.272
<b>Onttrekking aan de belastingvrije reserves</b> .....		789	995.498	234.997
<b>Overboeking naar de belastingvrije reserves</b> .....		689	1.128.321	1.028.466
<b>Te bestemmen winst (verlies) van het boekjaar</b> .....		9905	5.808.174	4.555.803

**RESULTAATVERWERKING**

	Codes	Boekjaar	Vorig boekjaar
<b>Te bestemmen winst (verlies)</b> .....(+)/(-)	9906	50.724.667	46.387.081
Te bestemmen winst (verlies) van het boekjaar .....(+)/(-)	(9905)	5.808.174	4.555.803
Overgedragen winst (verlies) van het vorige boekjaar .....(+)/(-)	14P	44.916.493	41.831.278
<b>Onttrekking aan het eigen vermogen</b> .....	791/2	.....	.....
aan het kapitaal en aan de uitgiftepremies .....	791	.....	.....
aan de reserves .....	792	.....	.....
<b>Toevoeging aan het eigen vermogen</b> .....	691/2	.....	.....
aan het kapitaal en aan de uitgiftepremies .....	691	.....	.....
aan de wettelijke reserve .....	6920	.....	.....
aan de overige reserves .....	6921	.....	.....
<b>Over te dragen winst (verlies)</b> .....(+)/(-)	(14)	49.032.483	44.916.493
<b>Tussenkost van de vennoten in het verlies</b> .....	794	.....	.....
<b>Uit te keren winst</b> .....	694/6	1.692.184	1.470.588
Vergoeding van het kapitaal .....	694	1.438.356	1.250.000
Bestuurders of zaakvoerders .....	695	253.828	220.588
Andere rechthebbenden .....	696	.....	.....

**TOELICHTING**

**STAAT VAN DE OPRICHTINGSKOSTEN**

	Codes	Boekjaar	Vorig boekjaar
<b>Nettoboekwaarde per einde van het boekjaar</b> .....	20P	XXXXXXXXXXXXXXXXX	.....
<b>Mutaties tijdens het boekjaar</b>			
Nieuwe kosten van het boekjaar .....	8002	.....	
Afschrijvingen .....	8003	.....	
Andere .....(+)/(-)	8004	.....	
<b>Nettoboekwaarde per einde van het boekjaar</b> .....	(20)	.....	
<b>Waarvan</b>			
Kosten van oprichting en kapitaalverhoging, kosten bij uitgifte van leningen en andere oprichtingskosten .....	200/2	.....	
Herstructureringskosten .....	204	.....	

**STAAT VAN DE IMMATERIËLE VASTE ACTIVA**

	Codes	Boekjaar	Vorig boekjaar
<b>KOSTEN VAN ONDERZOEK EN ONTWIKKELING</b>			
<b>Aanschaffingswaarde per einde van het boekjaar</b> .....	8051P	XXXXXXXXXXXXXXXXXX	.....
<b>Mutaties tijdens het boekjaar</b>			
Aanschaffingen, met inbegrip van de geproduceerde vaste activa .....	8021	.....	
Overdrachten en buitengebruikstellingen .....	8031	.....	
Overboekingen van een post naar een andere .....(+)/(-)	8041	.....	
<b>Aanschaffingswaarde per einde van het boekjaar</b> .....	8051	.....	
<b>Afschrijvingen en waardeverminderingen per einde van het boekjaar</b> .....	8121P	XXXXXXXXXXXXXXXXXX	.....
<b>Mutaties tijdens het boekjaar</b>			
Geboekt .....	8071	.....	
Teruggenomen .....	8081	.....	
Verworven van derden .....	8091	.....	
Afgeboekt na overdrachten en buitengebruikstellingen .....	8101	.....	
Overgeboekt van een post naar een andere .....(+)/(-)	8111	.....	
<b>Afschrijvingen en waardeverminderingen per einde van het boekjaar</b> .....	8121	.....	
<b>NETTOBOEKWAARDE PER EINDE VAN HET BOEKJAAR</b> .....	210	.....	

**CONCESSIES, OCTROOIEN, LICENTIES, KNOWHOW, MERKEN EN SOORTGELIJKE RECHTEN**

**Aanschaffingswaarde per einde van het boekjaar** .....

Codes	Boekjaar	Vorig boekjaar
8052P	xxxxxxxxxxxxxxxx	5.459

**Mutaties tijdens het boekjaar**

Aanschaffingen, met inbegrip van de geproduceerde vaste activa .....

Overdrachten en buitengebruikstellingen .....

Overboekingen van een post naar een andere .....(+)/(-)

8022	.....	
8032	.....	
8042	.....	

**Aanschaffingswaarde per einde van het boekjaar** .....

8052	5.459	
------	-------	--

**Afschrijvingen en waardeverminderingen per einde van het boekjaar** .....

8122P	xxxxxxxxxxxxxxxx	5.459
-------	------------------	-------

**Mutaties tijdens het boekjaar**

Geboekt .....

Teruggenomen .....

Verworven van derden .....

Afgeboekt na overdrachten en buitengebruikstellingen .....

Overgeboekt van een post naar een andere .....(+)/(-)

8072	.....	
8082	.....	
8092	.....	
8102	.....	
8112	.....	

**Afschrijvingen en waardeverminderingen per einde van het boekjaar** .....

8122	5.459	
------	-------	--

**NETTOBOEKWAARDE PER EINDE VAN HET BOEKJAAR** .....

211	.....	
-----	-------	--

	Codes	Boekjaar	Vorig boekjaar
<b>GOODWILL</b>			
<b>Aanschaffingswaarde per einde van het boekjaar</b> .....	8053P	XXXXXXXXXXXXXXXXXX	.....
<b>Mutaties tijdens het boekjaar</b>			
Aanschaffingen, met inbegrip van de geproduceerde vaste activa .....	8023	.....	
Overdrachten en buitengebruikstellingen .....	8033	.....	
Overboekingen van een post naar een andere .....(+)/(-)	8043	.....	
<b>Aanschaffingswaarde per einde van het boekjaar</b> .....	8053	.....	
<b>Afschrijvingen en waardeverminderingen per einde van het boekjaar</b> .....	8123P	XXXXXXXXXXXXXXXXXX	.....
<b>Mutaties tijdens het boekjaar</b>			
Geboekt .....	8073	.....	
Teruggenomen .....	8083	.....	
Verworven van derden .....	8093	.....	
Afgeboekt na overdrachten en buitengebruikstellingen .....	8103	.....	
Overgeboekt van een post naar een andere .....(+)/(-)	8113	.....	
<b>Afschrijvingen en waardeverminderingen per einde van het boekjaar</b> .....	8123	.....	
<b>NETTOBOEKWAARDE PER EINDE VAN HET BOEKJAAR</b> .....	212	.....	

	Codes	Boekjaar	Vorig boekjaar
<b>VOORUITBETALINGEN</b>			
<b>Aanschaffingswaarde per einde van het boekjaar</b> .....	8054P	XXXXXXXXXXXXXXXXXX	.....
<b>Mutaties tijdens het boekjaar</b>			
Aanschaffingen, met inbegrip van de geproduceerde vaste activa .....	8024	.....	
Overdrachten en buitengebruikstellingen .....	8034	.....	
Overboekingen van een post naar een andere .....(+)/(-)	8044	.....	
<b>Aanschaffingswaarde per einde van het boekjaar</b> .....	8054	.....	
<b>Afschrijvingen en waardeverminderingen per einde van het boekjaar</b> .....	8124P	XXXXXXXXXXXXXXXXXX	.....
<b>Mutaties tijdens het boekjaar</b>			
Geboekt .....	8074	.....	
Teruggenomen .....	8084	.....	
Verworven van derden .....	8094	.....	
Afgeboekt na overdrachten en buitengebruikstellingen .....	8104	.....	
Overgeboekt van een post naar een andere .....(+)/(-)	8114	.....	
<b>Afschrijvingen en waardeverminderingen per einde van het boekjaar</b> .....	8124	.....	
<b>NETTOBOEKWAARDE PER EINDE VAN HET BOEKJAAR</b> .....	213	.....	

**STAAT VAN DE MATERIËLE VASTE ACTIVA**

	Codes	Boekjaar	Vorig boekjaar
<b>TERREINEN EN GEBOUWEN</b>			
<b>Aanschaffingswaarde per einde van het boekjaar</b> .....	8191P	xxxxxxxxxxxxxxxx	63.054.828
<b>Mutaties tijdens het boekjaar</b>			
Aanschaffingen, met inbegrip van de geproduceerde vaste activa .....	8161	1.865.492	
Overdrachten en buitengebruikstellingen .....	8171	1.489.697	
Overboekingen van een post naar een andere .....(+)/(-)	8181	.....	
<b>Aanschaffingswaarde per einde van het boekjaar</b> .....	8191	63.430.623	
<b>Meerwaarden per einde van het boekjaar</b> .....	8251P	xxxxxxxxxxxxxxxx	36.431
<b>Mutaties tijdens het boekjaar</b>			
Geboekt .....	8211	.....	
Verworven van derden .....	8221	.....	
Afgeboekt .....	8231	12.528	
Overgeboekt van een post naar een andere .....(+)/(-)	8241	.....	
<b>Meerwaarden per einde van het boekjaar</b> .....	8251	23.903	
<b>Afschrijvingen en waardeverminderingen per einde van het boekjaar</b> .....	8321P	xxxxxxxxxxxxxxxx	23.797.528
<b>Mutaties tijdens het boekjaar</b>			
Geboekt .....	8271	1.388.498	
Teruggenomen .....	8281	.....	
Verworven van derden .....	8291	.....	
Afgeboekt na overdrachten en buitengebruikstellingen .....	8301	891.543	
Overgeboekt van een post naar een andere .....(+)/(-)	8311	.....	
<b>Afschrijvingen en waardeverminderingen per einde van het boekjaar</b> .....	8321	24.294.483	
<b>NETTOBOEKWAARDE PER EINDE VAN HET BOEKJAAR</b> .....	(22)	39.160.043	

	Codes	Boekjaar	Vorig boekjaar
<b>INSTALLATIES, MACHINES EN UITRUSTING</b>			
<b>Aanschaffingswaarde per einde van het boekjaar</b> .....	8192P	xxxxxxxxxxxxxxxx	247.465
<b>Mutaties tijdens het boekjaar</b>			
Aanschaffingen, met inbegrip van de geproduceerde vaste activa .....	8162	.....	
Overdrachten en buitengebruikstellingen .....	8172	.....	
Overboekingen van een post naar een andere .....(+)/(-)	8182	.....	
<b>Aanschaffingswaarde per einde van het boekjaar</b> .....	8192	247.465	
<b>Meerwaarden per einde van het boekjaar</b> .....	8252P	xxxxxxxxxxxxxxxx	.....
<b>Mutaties tijdens het boekjaar</b>			
Geboekt .....	8212	.....	
Verworven van derden .....	8222	.....	
Afgeboekt .....	8232	.....	
Overgeboekt van een post naar een andere .....(+)/(-)	8242	.....	
<b>Meerwaarden per einde van het boekjaar</b> .....	8252	.....	
<b>Afschrijvingen en waardeverminderingen per einde van het boekjaar</b> .....	8322P	xxxxxxxxxxxxxxxx	247.465
<b>Mutaties tijdens het boekjaar</b>			
Geboekt .....	8272	.....	
Teruggenomen .....	8282	.....	
Verworven van derden .....	8292	.....	
Afgeboekt na overdrachten en buitengebruikstellingen .....	8302	.....	
Overgeboekt van een post naar een andere .....(+)/(-)	8312	.....	
<b>Afschrijvingen en waardeverminderingen per einde van het boekjaar</b> .....	8322	247.465	
<b>NETTOBOEKWAARDE PER EINDE VAN HET BOEKJAAR</b> .....	(23)	.....	

	Codes	Boekjaar	Vorig boekjaar
<b>MEUBILAIR EN ROLLEND MATERIEEL</b>			
<b>Aanschaffingswaarde per einde van het boekjaar</b> .....	8193P	XXXXXXXXXXXXXXXXXX	.....
<b>Mutaties tijdens het boekjaar</b>			
Aanschaffingen, met inbegrip van de geproduceerde vaste activa .....	8163	.....	
Overdrachten en buitengebruikstellingen .....	8173	.....	
Overboekingen van een post naar een andere .....(+)/(-)	8183	.....	
<b>Aanschaffingswaarde per einde van het boekjaar</b> .....	8193	.....	
<b>Meerwaarden per einde van het boekjaar</b> .....	8253P	XXXXXXXXXXXXXXXXXX	.....
<b>Mutaties tijdens het boekjaar</b>			
Geboekt .....	8213	.....	
Verworven van derden .....	8223	.....	
Afgeboekt .....	8233	.....	
Overgeboekt van een post naar een andere .....(+)/(-)	8243	.....	
<b>Meerwaarden per einde van het boekjaar</b> .....	8253	.....	
<b>Afschrijvingen en waardeverminderingen per einde van het boekjaar</b> .....	8323P	XXXXXXXXXXXXXXXXXX	.....
<b>Mutaties tijdens het boekjaar</b>			
Geboekt .....	8273	.....	
Teruggenomen .....	8283	.....	
Verworven van derden .....	8293	.....	
Afgeboekt na overdrachten en buitengebruikstellingen .....	8303	.....	
Overgeboekt van een post naar een andere .....(+)/(-)	8313	.....	
<b>Afschrijvingen en waardeverminderingen per einde van het boekjaar</b> .....	8323	.....	
<b>NETTOBOEKWAARDE PER EINDE VAN HET BOEKJAAR</b> .....	(24)	.....	

	Codes	Boekjaar	Vorig boekjaar
<b>LEASING EN SOORTGELIJKE RECHTEN</b>			
<b>Aanschaffingswaarde per einde van het boekjaar</b> .....	8194P	xxxxxxxxxxxxxxxx	104.507
<b>Mutaties tijdens het boekjaar</b>			
Aanschaffingen, met inbegrip van de geproduceerde vaste activa .....	8164	.....	
Overdrachten en buitengebruikstellingen .....	8174	.....	
Overboekingen van een post naar een andere .....(+)/(-)	8184	.....	
<b>Aanschaffingswaarde per einde van het boekjaar</b> .....	8194	104.507	
<b>Meerwaarden per einde van het boekjaar</b> .....	8254P	xxxxxxxxxxxxxxxx	.....
<b>Mutaties tijdens het boekjaar</b>			
Geboekt .....	8214	.....	
Verworven van derden .....	8224	.....	
Afgeboekt .....	8234	.....	
Overgeboekt van een post naar een andere .....(+)/(-)	8244	.....	
<b>Meerwaarden per einde van het boekjaar</b> .....	8254	.....	
<b>Afschrijvingen en waardeverminderingen per einde van het boekjaar</b> .....	8324P	xxxxxxxxxxxxxxxx	83.616
<b>Mutaties tijdens het boekjaar</b>			
Geboekt .....	8274	.....	
Teruggenomen .....	8284	.....	
Verworven van derden .....	8294	.....	
Afgeboekt na overdrachten en buitengebruikstellingen .....	8304	.....	
Overgeboekt van een post naar een andere .....(+)/(-)	8314	.....	
<b>Afschrijvingen en waardeverminderingen per einde van het boekjaar</b> .....	8324	83.616	
<b>NETTOBOEKWAARDE PER EINDE VAN HET BOEKJAAR</b> .....	(25)	20.891	
<b>WAARVAN</b>			
<b>Terreinen en gebouwen</b> .....	250	20.891	
<b>Installaties, machines en uitrusting</b> .....	251	.....	
<b>Meubilair en rollend materieel</b> .....	252	.....	

	Codes	Boekjaar	Vorig boekjaar
<b>OVERIGE MATERIËLE VASTE ACTIVA</b>			
<b>Aanschaffingswaarde per einde van het boekjaar</b> .....	8195P	XXXXXXXXXXXXXXXXXX	.....
<b>Mutaties tijdens het boekjaar</b>			
Aanschaffingen, met inbegrip van de geproduceerde vaste activa .....	8165	.....	
Overdrachten en buitengebruikstellingen .....	8175	.....	
Overboekingen van een post naar een andere .....(+)/(-)	8185	.....	
<b>Aanschaffingswaarde per einde van het boekjaar</b> .....	8195	.....	
<b>Meerwaarden per einde van het boekjaar</b> .....	8255P	XXXXXXXXXXXXXXXXXX	.....
<b>Mutaties tijdens het boekjaar</b>			
Geboekt .....	8215	.....	
Verworven van derden .....	8225	.....	
Afgeboekt .....	8235	.....	
Overgeboekt van een post naar een andere .....(+)/(-)	8245	.....	
<b>Meerwaarden per einde van het boekjaar</b> .....	8255	.....	
<b>Afschrijvingen en waardeverminderingen per einde van het boekjaar</b> .....	8325P	XXXXXXXXXXXXXXXXXX	.....
<b>Mutaties tijdens het boekjaar</b>			
Geboekt .....	8275	.....	
Teruggenomen .....	8285	.....	
Verworven van derden .....	8295	.....	
Afgeboekt na overdrachten en buitengebruikstellingen .....	8305	.....	
Overgeboekt van een post naar een andere .....(+)/(-)	8315	.....	
<b>Afschrijvingen en waardeverminderingen per einde van het boekjaar</b> .....	8325	.....	
<b>NETTOBOEKWAARDE PER EINDE VAN HET BOEKJAAR</b> .....	(26)	.....	

	Codes	Boekjaar	Vorig boekjaar
<b>ACTIVA IN AANBOUW EN VOORUITBETALINGEN</b>			
<b>Aanschaffingswaarde per einde van het boekjaar</b> .....	8196P	xxxxxxxxxxxxxxxx	336.000
<b>Mutaties tijdens het boekjaar</b>			
Aanschaffingen, met inbegrip van de geproduceerde vaste activa .....	8166	.....	
Overdrachten en buitengebruikstellingen .....	8176	.....	
Overboekingen van een post naar een andere .....(+)/(-)	8186	.....	
<b>Aanschaffingswaarde per einde van het boekjaar</b> .....	8196	336.000	
<b>Meerwaarden per einde van het boekjaar</b> .....	8256P	xxxxxxxxxxxxxxxx	.....
<b>Mutaties tijdens het boekjaar</b>			
Geboekt .....	8216	.....	
Verworven van derden .....	8226	.....	
Afgeboekt .....	8236	.....	
Overgeboekt van een post naar een andere .....(+)/(-)	8246	.....	
<b>Meerwaarden per einde van het boekjaar</b> .....	8256	.....	
<b>Afschrijvingen en waardeverminderingen per einde van het boekjaar</b> .....	8326P	xxxxxxxxxxxxxxxx	.....
<b>Mutaties tijdens het boekjaar</b>			
Geboekt .....	8276	.....	
Teruggenomen .....	8286	.....	
Verworven van derden .....	8296	.....	
Afgeboekt na overdrachten en buitengebruikstellingen .....	8306	.....	
Overgeboekt van een post naar een andere .....(+)/(-)	8316	.....	
<b>Afschrijvingen en waardeverminderingen per einde van het boekjaar</b> .....	8326	.....	
<b>NETTOBOEKWAARDE PER EINDE VAN HET BOEKJAAR</b> .....	(27)	336.000	

**STAAT VAN DE FINANCIËLE VASTE ACTIVA**

	Codes	Boekjaar	Vorig boekjaar
<b>VERBONDEN ONDERNEMINGEN - DEELNEMINGEN EN AANDELEN</b>			
<b>Aanschaffingswaarde per einde van het boekjaar</b> .....	8391P	XXXXXXXXXXXXXXXXXX	31.258.677
<b>Mutaties tijdens het boekjaar</b>			
Aanschaffingen .....	8361	.....	
Overdrachten en buitengebruikstellingen .....	8371	.....	
Overboekingen van een post naar een andere .....(+)/(-)	8381	.....	
<b>Aanschaffingswaarde per einde van het boekjaar</b> .....	8391	31.258.677	
<b>Meerwaarden per einde van het boekjaar</b> .....	8451P	XXXXXXXXXXXXXXXXXX	.....
<b>Mutaties tijdens het boekjaar</b>			
Geboekt .....	8411	.....	
Verworven van derden .....	8421	.....	
Afgeboekt .....	8431	.....	
Overgeboekt van een post naar een andere .....(+)/(-)	8441	.....	
<b>Meerwaarden per einde van het boekjaar</b> .....	8451	.....	
<b>Waardeverminderingen per einde van het boekjaar</b> .....	8521P	XXXXXXXXXXXXXXXXXX	.....
<b>Mutaties tijdens het boekjaar</b>			
Geboekt .....	8471	.....	
Teruggenomen .....	8481	.....	
Verworven van derden .....	8491	.....	
Afgeboekt na overdrachten en buitengebruikstellingen .....	8501	.....	
Overgeboekt van een post naar een andere .....(+)/(-)	8511	.....	
<b>Waardeverminderingen per einde van het boekjaar</b> .....	8521	.....	
<b>Niet-opgevraagde bedragen per einde van het boekjaar</b> .....	8551P	XXXXXXXXXXXXXXXXXX	.....
<b>Mutaties tijdens het boekjaar</b> .....(+)/(-)	8541	.....	
<b>Niet-opgevraagde bedragen per einde van het boekjaar</b> .....	8551	.....	
<b>NETTOBOEKWAARDE PER EINDE VAN HET BOEKJAAR</b> .....	(280)	31.258.677	
<b>VERBONDEN ONDERNEMINGEN - VORDERINGEN</b>			
<b>NETTOBOEKWAARDE PER EINDE VAN HET BOEKJAAR</b> .....	281P	XXXXXXXXXXXXXXXXXX	12.945.808
<b>Mutaties tijdens het boekjaar</b>			
Toevoegingen .....	8581	5.064.039	
Terugbetalingen .....	8591	.....	
Geboekte waardeverminderingen .....	8601	.....	
Teruggenomen waardeverminderingen .....	8611	.....	
Wisselkoersverschillen .....(+)/(-)	8621	.....	
Overige mutaties .....(+)/(-)	8631	.....	
<b>NETTOBOEKWAARDE PER EINDE VAN HET BOEKJAAR</b> .....	(281)	18.009.847	
<b>GECUMULEERDE WAARDEVERMINDERINGEN OP VORDERINGEN PER EINDE BOEKJAAR</b> .....	8651	.....	

	Codes	Boekjaar	Vorig boekjaar
<b>ONDERNEMINGEN MET DEELNEMINGSVERHOUDING - DEELNEMINGEN EN AANDELEN</b>			
<b>Aanschaffingswaarde per einde van het boekjaar</b> .....	8392P	XXXXXXXXXXXXXXXXXX	.....
<b>Mutaties tijdens het boekjaar</b>			
Aanschaffingen .....	8362	.....	
Overdrachten en buitengebruikstellingen .....	8372	.....	
Overboekingen van een post naar een andere .....(+)/(-)	8382	.....	
<b>Aanschaffingswaarde per einde van het boekjaar</b> .....	8392	.....	
<b>Meerwaarden per einde van het boekjaar</b> .....	8452P	XXXXXXXXXXXXXXXXXX	.....
<b>Mutaties tijdens het boekjaar</b>			
Geboekt .....	8412	.....	
Verworven van derden .....	8422	.....	
Afgeboekt .....	8432	.....	
Overgeboekt van een post naar een andere .....(+)/(-)	8442	.....	
<b>Meerwaarden per einde van het boekjaar</b> .....	8452	.....	
<b>Waardeverminderingen per einde van het boekjaar</b> .....	8522P	XXXXXXXXXXXXXXXXXX	.....
<b>Mutaties tijdens het boekjaar</b>			
Geboekt .....	8472	.....	
Teruggenomen .....	8482	.....	
Verworven van derden .....	8492	.....	
Afgeboekt na overdrachten en buitengebruikstellingen .....	8502	.....	
Overgeboekt van een post naar een andere .....(+)/(-)	8512	.....	
<b>Waardeverminderingen per einde van het boekjaar</b> .....	8522	.....	
<b>Niet-opgevraagde bedragen per einde van het boekjaar</b> .....	8552P	XXXXXXXXXXXXXXXXXX	.....
<b>Mutaties tijdens het boekjaar</b> .....(+)/(-)	8542	.....	
<b>Niet-opgevraagde bedragen per einde van het boekjaar</b> .....	8552	.....	
<b>NETTOBOEKWAARDE PER EINDE VAN HET BOEKJAAR</b> .....	(282)	.....	
<b>ONDERNEMINGEN MET DEELNEMINGSVERHOUDING - VORDERINGEN</b>			
<b>NETTOBOEKWAARDE PER EINDE VAN HET BOEKJAAR</b> .....	283P	XXXXXXXXXXXXXXXXXX	.....
<b>Mutaties tijdens het boekjaar</b>			
Toevoegingen .....	8582	.....	
Terugbetalingen .....	8592	.....	
Geboekte waardeverminderingen .....	8602	.....	
Teruggenomen waardeverminderingen .....	8612	.....	
Wisselkoersverschillen .....(+)/(-)	8622	.....	
Overige mutaties .....(+)/(-)	8632	.....	
<b>NETTOBOEKWAARDE PER EINDE VAN HET BOEKJAAR</b> .....	(283)	.....	
<b>GECUMULEERDE WAARDEVERMINDERINGEN OP VORDERINGEN PER EINDE BOEKJAAR</b> .....	8652	.....	

	Codes	Boekjaar	Vorig boekjaar
<b>ANDERE ONDERNEMINGEN - DEELNEMINGEN EN AANDELEN</b>			
<b>Aanschaffingswaarde per einde van het boekjaar</b> .....	8393P	XXXXXXXXXXXXXXXXXX	.....
<b>Mutaties tijdens het boekjaar</b>			
Aanschaffingen .....	8363	.....	
Overdrachten en buitengebruikstellingen .....	8373	.....	
Overboekingen van een post naar een andere .....(+)/(-)	8383	.....	
<b>Aanschaffingswaarde per einde van het boekjaar</b> .....	8393	.....	
<b>Meerwaarden per einde van het boekjaar</b> .....	8453P	XXXXXXXXXXXXXXXXXX	.....
<b>Mutaties tijdens het boekjaar</b>			
Geboekt .....	8413	.....	
Verworven van derden .....	8423	.....	
Afgeboekt .....	8433	.....	
Overgeboekt van een post naar een andere .....(+)/(-)	8443	.....	
<b>Meerwaarden per einde van het boekjaar</b> .....	8453	.....	
<b>Waardeverminderingen per einde van het boekjaar</b> .....	8523P	XXXXXXXXXXXXXXXXXX	.....
<b>Mutaties tijdens het boekjaar</b>			
Geboekt .....	8473	.....	
Teruggenomen .....	8483	.....	
Verworven van derden .....	8493	.....	
Afgeboekt na overdrachten en buitengebruikstellingen .....	8503	.....	
Overgeboekt van een post naar een andere .....(+)/(-)	8513	.....	
<b>Waardeverminderingen per einde van het boekjaar</b> .....	8523	.....	
<b>Niet-opgevraagde bedragen per einde van het boekjaar</b> .....	8553P	XXXXXXXXXXXXXXXXXX	.....
<b>Mutaties tijdens het boekjaar</b> .....(+)/(-)	8543	.....	
<b>Niet-opgevraagde bedragen per einde van het boekjaar</b> .....	8553	.....	
<b>NETTOBOEKWAARDE PER EINDE VAN HET BOEKJAAR</b> .....	(284)	.....	
<b>ANDERE ONDERNEMINGEN - VORDERINGEN</b>			
<b>NETTOBOEKWAARDE PER EINDE VAN HET BOEKJAAR</b> .....	285/8P	XXXXXXXXXXXXXXXXXX	11.863
<b>Mutaties tijdens het boekjaar</b>			
Toevoegingen .....	8583	284	
Terugbetalingen .....	8593	2.500	
Geboekte waardeverminderingen .....	8603	.....	
Teruggenomen waardeverminderingen .....	8613	.....	
Wisselkoersverschillen .....(+)/(-)	8623	.....	
Overige mutaties .....(+)/(-)	8633	.....	
<b>NETTOBOEKWAARDE PER EINDE VAN HET BOEKJAAR</b> .....	(285/8)	9.647	
<b>GECUMULEERDE WAARDEVERMINDERINGEN OP VORDERINGEN PER EINDE BOEKJAAR</b> .....	8653	.....	

## INLICHTINGEN OMTRENT DE DEELNEMINGEN

## DEELNEMINGEN EN MAATSCHAPPELIJKE RECHTEN IN ANDERE ONDERNEMINGEN

Hieronder worden de ondernemingen vermeld waarin de onderneming een deelneming bezit (opgenomen in de posten 280 en 282 van de activa), alsmede de andere ondernemingen waarin de onderneming maatschappelijke rechten bezit (opgenomen in de posten 284 en 51/53 van de activa) ten belope van ten minste 10 % van het geplaatste kapitaal.

NAAM, volledig adres van de ZETEL en, zo het een onderneming naar Belgisch recht betreft, het ONDERNEMINGSNUMMER	Aangehouden maatschappelijke rechten			Gegevens geput uit de laatst beschikbare jaarrekening			
	rechtstreeks		dochters	Jaarrekening per	Munt-code	Eigen vermogen	Nettoresultaat
	Aantal	%	%			(+) of (-) (in eenheden)	
<i>BROUWERIJ HAACHT BE 0415.276.794 Naamloze vennootschap Provinciesteenweg 28, 3190 Boortmeerbeek, België</i>				31/12/2015	EUR	26.170.459	2.415.748
<i>Maatschappelijke aandelen</i>	454.681	99,99	0,01				
<i>ATLAS BE 0400.928.615 Naamloze vennootschap Provinciesteenweg 28, 3190 Boortmeerbeek, België</i>				31/12/2015	EUR	5.513.161	525.129
<i>Maatschappelijke aandelen</i>	94.990	99,99	0,01				
<i>CODRICO BE 0426.913.826 Naamloze vennootschap Provinciesteenweg 28, 3190 Boortmeerbeek, België</i>				31/12/2015	EUR	140.490	11.653
<i>Maatschappelijke aandelen</i>	4.999	99,98	0,02				
<i>INFRA BE 0439.065.253 Naamloze vennootschap Provinciesteenweg 28, 3190 Boortmeerbeek, België</i>				31/12/2015	EUR	3.468.145	122.087
<i>maatschappelijke aandelen</i>	4.452	99,84	0,16				
<i>BRASSERIE DU COQ HARDI FR51454500885 Buitenlandse onderneming Avenue de la République 900, 59700 Marcq en Baroeul, Frankrijk</i>				31/12/2015	EUR	5.393.228	643.716
<i>Maatschappelijke aandelen</i>	184.992	80,0	20,0				
<i>LA GRANDE BARDE SCEA FR05402896708 Buitenlandse onderneming Avenue de la République 900, 59700 Marcq en Baroeul, Frankrijk</i>				31/12/2015	EUR	2.627.142	-106.415
<i>Maatschappelijke aandelen</i>	200	6,67	93,0				
<i>DE LEEUW BEHEERMAATSCHAPPIJ BV NL801675418B01 Buitenlandse onderneming Theodoor Dorrenplein 22 bus A, 6301 VL Valkenburg a/d Geul, Nederland</i>				31/12/2015	EUR	2.667.254	-309.352

## LIJST VAN DE DEELNEMINGEN EN MAATSCHAPPELIJKE RECHTEN IN ANDERE ONDERNEMINGEN (vervolg van de vorige bladzijde)

NAAM, volledig adres van de ZETEL en, zo het een onderneming naar Belgisch recht betreft, het ONDERNEMINGSNUMMER	Aangehouden maatschappelijke rechten			Gegevens geput uit de laatst beschikbare jaarrekening			
	rechtstreeks		dochters	Jaarrekening per	Munt- code	Eigen vermogen	Nettoresultaat
	Aantal	%	%			(+) of (-) (in eenheden)	
<i>Maatschappelijke aandelen</i> HET BROUWERSHOF BE 0840.191.927 Besloten vennootschap met beperkte aansprakelijkheid Provinciesteenweg 10, 3150 Haacht, België	4.800	100,0	0,0	31/12/2015	EUR	-1.124.607	-246.373
<i>maatschappelijke aandelen</i> ANNE MERKPOEL BE 0848.355.367 Naamloze vennootschap Beenhouwersstraat 26, 1000 Brussel, België	100	0,0	100,0	31/12/2015	EUR	23.295	-12.952
<i>maatschappelijke aandelen</i> LEEUW AAN DE BRUG BV NL853848130B01 Buitenlandse onderneming Theodoor Dorrenplein 22 bus A, 6301 VL Valkenburg a/d Geul, Nederland	1.000	100,0	0,0	31/12/2015	EUR	-129.060	-36.359
<i>maatschappelijke aandelen</i>	6.500	0,0	100,0				

**LIJST VAN ONDERNEMINGEN WAARVOOR DE ONDERNEMING ONBEPERKT AANSPRAKELIJK IS IN HAAR HOEDANIGHEID VAN ONBEPERKT AANSPRAKELIJK VENNOOT OF LID**

De jaarrekening van elk van de ondernemingen waarvoor de onderneming onbeperkt aansprakelijk is, wordt bij de voorliggende jaarrekening gevoegd en samen hiermee openbaar gemaakt, tenzij in de tweede kolom de reden wordt vermeld waarom dit niet het geval is; deze vermelding gebeurt door te verwijzen naar de van toepassing zijnde code (A, B, C of D) die hieronder wordt gedefinieerd.

De jaarrekening van de vermelde onderneming:

- A. wordt door deze onderneming openbaar gemaakt door neerlegging bij de Nationale Bank van België;
- B. wordt door deze onderneming daadwerkelijk openbaar gemaakt in een andere lidstaat van de Europese Unie, overeenkomstig artikel 3 van de richtlijn 2009/101/EG;
- C. wordt door integrale of evenredige consolidatie opgenomen in de geconsolideerde jaarrekening van de onderneming die is opgesteld, gecontroleerd en openbaar gemaakt overeenkomstig de bepalingen van het Wetboek van vennootschappen inzake de geconsolideerde jaarrekening;
- D. betreft een maatschap, een tijdelijke handelsvennootschap of een stille handelsvennootschap.

NAAM, volledig adres van de ZETEL, RECHTSVORM en, zo het een onderneming naar Belgisch recht betreft, het ONDERNEMINGSNUMMER	Eventuele code

**GELDBELEGGINGEN EN OVERLOPENDE REKENINGEN (ACTIVA)**

	Codes	Boekjaar	Vorig boekjaar
<b>OVERIGE GELDBELEGGINGEN</b>			
<b>Aandelen</b> .....	51	.....	.....
Boekwaarde verhoogd met het niet-opgevraagde bedrag .....	8681	.....	.....
Niet-opgevraagd bedrag .....	8682	.....	.....
<b>Vastrentende effecten</b> .....	52	.....	.....
Vastrentende effecten uitgegeven door kredietinstellingen .....	8684	.....	.....
<b>Termijnrekeningen bij kredietinstellingen</b> .....	53	.....	.....
Met een resterende looptijd of opzegtermijn van			
hoogstens één maand .....	8686	.....	.....
meer dan één maand en hoogstens één jaar .....	8687	.....	.....
meer dan één jaar .....	8688	.....	.....
<b>Hierboven niet-opgenomen overige geldbeleggingen</b> .....	8689	.....	127.500

**OVERLOPENDE REKENINGEN**

**Uitsplitsing van de post 490/1 van de activa indien daaronder een belangrijk bedrag voorkomt**

	Boekjaar
<i>Vooruitbetaalde huur</i> .....	339.407
.....	.....
.....	.....
.....	.....

**STAAT VAN HET KAPITAAL EN DE AANDEELHOUDERSSTRUCTUUR**

**STAAT VAN HET KAPITAAL**

**Maatschappelijk kapitaal**

Geplaatst kapitaal per einde van het boekjaar .....  
 Geplaatst kapitaal per einde van het boekjaar .....

Codes	Boekjaar	Vorig boekjaar
100P	xxxxxxxxxxxxxxxx	8.100.000
(100)	8.100.000	

Wijzigingen tijdens het boekjaar .....  
 .....  
 .....  
 .....

Samenstelling van het kapitaal  
 Soorten aandelen  
*Maatschappelijke aandelen* .....  
 .....  
 .....

Aandelen op naam .....  
 Aandelen aan toonder en/of gedematerialiseerde aandelen .....

Codes	Bedragen	Aantal aandelen
	8.100.000	75.000
8702	xxxxxxxxxxxxxxxx	63.576
8703	xxxxxxxxxxxxxxxx	11.424

**Niet-gestort kapitaal**

Niet-opgevraagd kapitaal .....  
 Opgevraagd, niet-gestort kapitaal .....  
 Aandeelhouders die nog moeten volstorten .....  
 .....  
 .....

Codes	Niet-opgevraagd bedrag	Opgevraagd, niet-gestort bedrag
(101)	.....	xxxxxxxxxxxxxxxx
8712	xxxxxxxxxxxxxxxx	.....
	.....	.....
	.....	.....
	.....	.....
	.....	.....

**Eigen aandelen**

Gehouden door de vennootschap zelf  
 Kapitaalbedrag .....  
 Aantal aandelen .....  
 Gehouden door haar dochters  
 Kapitaalbedrag .....  
 Aantal aandelen .....

Codes	Boekjaar
8721	.....
8722	.....
8731	.....
8732	.....
8740	.....
8741	.....
8742	.....
8745	.....
8746	.....
8747	.....
8751	.....

**Verplichtingen tot uitgifte van aandelen**

Als gevolg van de uitoefening van conversierechten  
 Bedrag van de lopende converteerbare leningen .....  
 Bedrag van het te plaatsen kapitaal .....  
 Maximum aantal uit te geven aandelen .....  
 Als gevolg van de uitoefening van inschrijvingsrechten  
 Aantal inschrijvingsrechten in omloop .....  
 Bedrag van het te plaatsen kapitaal .....  
 Maximum aantal uit te geven aandelen .....

Toegestaan, niet-geplaatst kapitaal .....

**Aandelen buiten kapitaal**

Verdeling

Aantal aandelen .....

Codes	Boekjaar
8761	.....
8762	.....
8771	.....
8781	.....

Daaraan verbonden stemrecht .....

Uitsplitsing volgens de aandeelhouders

Aantal aandelen gehouden door de vennootschap zelf .....

Aantal aandelen gehouden door haar dochters .....

**AANDEELHOUDERSSTRUCTUUR VAN DE ONDERNEMING OP DE DATUM VAN DE JAARAFSLUITING, ZOALS DIE BLIJKT UIT DE KENNISGEVINGEN DIE DE ONDERNEMING HEEFT ONTVANGEN**

*Zie volgende pagina.*

<i>Aandeelhouder</i>	<i>aantal aandelen</i>	<i>%</i>	<i>Datum notificatie</i>
<i>1. Finabra SA (en geassocieerde onderneming) Avenue Prince Baudouin 54 1150 Woluwe-Saint-Pierre Numéro d'entreprise : BE 0402.074.896</i>	<i>63.409</i>	<i>84,55 %</i>	<i>07/06/2004</i>

Geassocieerde onderneming : Frema NV, Hutstraat 18 , 1910 Kampenhout  
De vennootschap Finabra valt onder de controle van de familie van der Kelen-De Ro (kennisgeving van 05/03/1998).

**VOORZIENINGEN VOOR OVERIGE RISICO'S EN KOSTEN**

**UITSPLITSING VAN DE POST 163/5 VAN DE PASSIVA INDIEN DAARONDER EEN BELANGRIJK BEDRAG  
VOORKOMT**

*Voorziening voor juridische geschillen* .....  
.....  
.....  
.....

Boekjaar
125.000
.....
.....
.....

**STAAT VAN DE SCHULDEN EN OVERLOPENDE REKENINGEN (PASSIVA)**

	Codes	Boekjaar
<b>UITSPLITSING VAN DE SCHULDEN MET EEN OORSPRONKELIJKE LOOPTIJD VAN MEER DAN EEN JAAR, NAARGELANG HUN RESTERENDE LOOPTIJD</b>		
<b>Schulden op meer dan één jaar die binnen het jaar vervallen</b>		
Financiële schulden .....	8801	.....
Achtergestelde leningen .....	8811	.....
Niet-achtergestelde obligatieleningen .....	8821	.....
Leasingschulden en soortgelijke schulden .....	8831	.....
Kredietinstellingen .....	8841	.....
Overige leningen .....	8851	.....
Handelsschulden .....	8861	.....
Leveranciers .....	8871	.....
Te betalen wissels .....	8881	.....
Ontvangen vooruitbetalingen op bestellingen .....	8891	.....
Overige schulden .....	8901	.....
<b>Totaal der schulden op meer dan één jaar die binnen het jaar vervallen .....</b>	<b>(42)</b>	<b>.....</b>
<b>Schulden met een resterende looptijd van meer dan één jaar doch hoogstens 5 jaar</b>		
Financiële schulden .....	8802	.....
Achtergestelde leningen .....	8812	.....
Niet-achtergestelde obligatieleningen .....	8822	.....
Leasingschulden en soortgelijke schulden .....	8832	.....
Kredietinstellingen .....	8842	.....
Overige leningen .....	8852	.....
Handelsschulden .....	8862	.....
Leveranciers .....	8872	.....
Te betalen wissels .....	8882	.....
Ontvangen vooruitbetalingen op bestellingen .....	8892	.....
Overige schulden .....	8902	.....
<b>Totaal der schulden met een resterende looptijd van meer dan één jaar doch hoogstens 5 jaar .</b>	<b>8912</b>	<b>.....</b>
<b>Schulden met een resterende looptijd van meer dan 5 jaar</b>		
Financiële schulden .....	8803	.....
Achtergestelde leningen .....	8813	.....
Niet-achtergestelde obligatieleningen .....	8823	.....
Leasingschulden en soortgelijke schulden .....	8833	.....
Kredietinstellingen .....	8843	.....
Overige leningen .....	8853	.....
Handelsschulden .....	8863	.....
Leveranciers .....	8873	.....
Te betalen wissels .....	8883	.....
Ontvangen vooruitbetalingen op bestellingen .....	8893	.....
Overige schulden .....	8903	.....
<b>Totaal der schulden met een resterende looptijd van meer dan 5 jaar .....</b>	<b>8913</b>	<b>.....</b>

**GEWAARBORGDE SCHULDEN** (begrepen in de posten 17 en 42/48 van de passiva)

**Door Belgische overheidsinstellingen gewaarborgde schulden**

	Codes	Boekjaar
Financiële schulden .....	8921	.....
Achtergestelde leningen .....	8931	.....
Niet-achtergestelde obligatieleningen .....	8941	.....
Leasingschulden en soortgelijke schulden .....	8951	.....
Kredietinstellingen .....	8961	.....
Overige leningen .....	8971	.....
Handelsschulden .....	8981	.....
Leveranciers .....	8991	.....
Te betalen wissels .....	9001	.....
Ontvangen vooruitbetalingen op bestellingen .....	9011	.....
Schulden met betrekking tot bezoldigingen en sociale lasten .....	9021	.....
Overige schulden .....	9051	.....
<b>Totaal van de door Belgische overheidsinstellingen gewaarborgde schulden .....</b>	<b>9061</b>	<b>.....</b>

**Schulden gewaarborgd door zakelijke zekerheden gesteld of onherroepelijk beloofd op activa van de onderneming**

Financiële schulden .....	8922	.....
Achtergestelde leningen .....	8932	.....
Niet-achtergestelde obligatieleningen .....	8942	.....
Leasingschulden en soortgelijke schulden .....	8952	.....
Kredietinstellingen .....	8962	.....
Overige leningen .....	8972	.....
Handelsschulden .....	8982	.....
Leveranciers .....	8992	.....
Te betalen wissels .....	9002	.....
Ontvangen vooruitbetalingen op bestellingen .....	9012	.....
Schulden met betrekking tot belastingen, bezoldigingen en sociale lasten .....	9022	.....
Belastingen .....	9032	.....
Bezoldigingen en sociale lasten .....	9042	.....
Overige schulden .....	9052	.....
<b>Totaal der schulden gewaarborgd door zakelijke zekerheden gesteld of onherroepelijk beloofd op activa van de onderneming .....</b>	<b>9062</b>	<b>.....</b>

**SCHULDEN MET BETREKKING TOT BELASTINGEN, BEZOLDIGINGEN EN SOCIALE LASTEN**

**Belastingen** (post 450/3 van de passiva)

	Codes	Boekjaar
Vervallen belastingschulden .....	9072	.....
Niet-vervallen belastingschulden .....	9073	2.166
Geraamde belastingschulden .....	450	53.647

**Bezoldigingen en sociale lasten** (post 454/9 van de passiva)

Vervallen schulden ten aanzien van de Rijksdienst voor Sociale Zekerheid .....	9076	.....
Andere schulden met betrekking tot bezoldigingen en sociale lasten .....	9077	313.218

Boekjaar
401.775
14.423
.....
.....

**OVERLOPENDE REKENINGEN**

**Uitsplitsing van de post 492/3 van de passiva indien daaronder een belangrijk bedrag voorkomt**

<i>Over te dragen opbrengsten</i> .....	401.775
<i>Andere</i> .....	14.423
.....	.....
.....	.....

**BEDRIJFSRESULTATEN**

	Codes	Boekjaar	Vorig boekjaar
<b>BEDRIJFSOPBRENGSTEN</b>			
<b>Netto-omzet</b>			
Uitsplitsing per bedrijfscategorie			
.....			
.....			
.....			
.....			
Uitsplitsing per geografische markt			
.....			
.....			
.....			
.....			
<b>Andere bedrijfsopbrengsten</b>			
Exploitatiesubsidies en vanwege de overheid ontvangen compenserende bedragen .....	740		
<b>BEDRIJFSKOSTEN</b>			
<b>Werknemers waarvoor de onderneming een DIMONA-verklaring heeft ingediend of die zijn ingeschreven in het algemeen personeelsregister</b>			
Totaal aantal op de afsluitingsdatum .....	9086	5	5
Gemiddeld personeelsbestand berekend in voltijdse equivalenten .....	9087	4,3	4,6
Aantal daadwerkelijk gepresteerde uren .....	9088	6.867	7.627
<b>Personeelskosten</b>			
Bezoldigingen en rechtstreekse sociale voordelen .....	620	321.554	378.830
Werkgeversbijdragen voor sociale verzekeringen .....	621	88.805	110.374
Werkgeverspremies voor bovenwettelijke verzekeringen .....	622	19.518	26.898
Andere personeelskosten .....	623	11.632	12.845
.....(+)/(-)			
Ouderdoms- en overlevingspensioenen .....	624		
<b>Voorzieningen voor pensioenen en soortgelijke verplichtingen</b>			
Toevoegingen (bestedingen en terugnemingen) .....	635		
.....(+)/(-)			
<b>Waardeverminderingen</b>			
Op voorraden en bestellingen in uitvoering			
Geboekt .....	9110		
Teruggenomen .....	9111		
Op handelsvorderingen			
Geboekt .....	9112	8.239	2.465
Teruggenomen .....	9113	3.436	
<b>Voorzieningen voor risico's en kosten</b>			
Toevoegingen .....	9115		250.000
Bestedingen en terugnemingen .....	9116	250.000	100.000
<b>Andere bedrijfskosten</b>			
Bedrijfsbelastingen en -taksen .....	640	24.846	23.606
Andere .....	641/8	9.194	188.019
<b>Uitzendkrachten en ter beschikking van de onderneming gestelde personen</b>			
Totaal aantal op de afsluitingsdatum .....	9096		
Gemiddeld aantal berekend in voltijdse equivalenten .....	9097		
Aantal daadwerkelijk gepresteerde uren .....	9098		
Kosten voor de onderneming .....	617		

**FINANCIËLE EN UITZONDERLIJKE RESULTATEN**

	Codes	Boekjaar	Vorig boekjaar
<b>FINANCIËLE RESULTATEN</b>			
<b>Andere financiële opbrengsten</b>			
Door de overheid toegekende subsidies, aangerekend op de resultatenrekening			
Kapitaalsubsidies .....	9125	.....	.....
Interestsubsidies .....	9126	.....	.....
Uitsplitsing van de overige financiële opbrengsten			
<i>Subsidies</i> .....		17.582	62.202
<i>Andere</i> .....		3.720	3.193
.....		.....	.....
<b>Afschrijving van kosten bij uitgifte van leningen en van disagio</b> .....	6501	.....	.....
<b>Geactiveerde intercalaire interesten</b> .....	6503	.....	.....
<b>Waardeverminderingen op vlottende activa</b>			
Geboekt .....	6510	127.500	127.500
Teruggenomen .....	6511	.....	.....
<b>Andere financiële kosten</b>			
Bedrag van het disconto ten laste van de onderneming bij de verhandeling van vorderingen .....			
	653	.....	.....
<b>Voorzieningen met financieel karakter</b>			
Toevoegingen .....	6560	.....	.....
Bestedingen en terugnemingen .....	6561	.....	.....
<b>Uitsplitsing van de overige financiële kosten</b>			
<i>Overige</i> .....		14	526
<i>Bankkosten &amp; commissies</i> .....		1.025	1.203
.....		.....	.....

**UITZONDERLIJKE RESULTATEN**

**Uitsplitsing van de andere uitzonderlijke opbrengsten**

.....	.....
.....	.....
.....	.....

**Uitsplitsing van de andere uitzonderlijke kosten**

.....	.....
.....	.....
.....	.....

Boekjaar
.....
.....
.....



**NIET IN DE BALANS OPGENOMEN RECHTEN EN VERPLICHTINGEN**

	Codes	Boekjaar
<b>DOOR DE ONDERNEMING GESTELDE OF ONHERROEPELIJK BELOOFDE PERSOONLIJKE ZEKERHEDEN ALS WAARBORG VOOR SCHULDEN OF VERPLICHTINGEN VAN DERDEN .....</b>	9149	7.033.293
<b>Waarvan</b>		
Door de onderneming geëndosseerde handelseffecten in omloop .....	9150	.....
Door de onderneming getrokken of voor aval getekende handelseffecten .....	9151	.....
Maximumbedrag ten belope waarvan andere verplichtingen van derden door de onderneming zijn gewaarborgd .....	9153	.....
<b>ZAKELIJKE ZEKERHEDEN</b>		
<b>Zakelijke zekerheden die door de onderneming op haar eigen activa werden gesteld of onherroepelijk beloofd als waarborg voor schulden en verplichtingen van de onderneming</b>		
Hypotheken		
Boekwaarde van de bezwaarde activa .....	9161	.....
Bedrag van de inschrijving .....	9171	.....
Pand op het handelsfonds - Bedrag van de inschrijving .....	9181	.....
Pand op andere activa - Boekwaarde van de in pand gegeven activa .....	9191	.....
Zekerheden op nog te verwerven activa - Bedrag van de betrokken activa .....	9201	.....
<b>Zakelijke zekerheden die door de onderneming op haar eigen activa werden gesteld of onherroepelijk beloofd als waarborg voor schulden en verplichtingen van derden</b>		
Hypotheken		
Boekwaarde van de bezwaarde activa .....	9162	.....
Bedrag van de inschrijving .....	9172	.....
Pand op het handelsfonds - Bedrag van de inschrijving .....	9182	.....
Pand op andere activa - Boekwaarde van de in pand gegeven activa .....	9192	.....
Zekerheden op nog te verwerven activa - Bedrag van de betrokken activa .....	9202	.....
<b>GOEDEREN EN WAARDEN GEHOUDEN DOOR DERDEN IN HUN NAAM MAAR TEN BATE EN OP RISICO VAN DE ONDERNEMING, VOOR ZOVER DEZE GOEDEREN EN WAARDEN NIET IN DE BALANS ZIJN OPGENOMEN</b>		
.....		.....
.....		.....
.....		.....
<b>BELANGRIJKE VERPLICHTINGEN TOT AANKOOP VAN VASTE ACTIVA</b>		
<i>Aankoop horecapanden</i> .....		645.000
.....		.....
.....		.....
<b>BELANGRIJKE VERPLICHTINGEN TOT VERKOOP VAN VASTE ACTIVA</b>		
<i>Verkoop horecapanden</i> .....		450.000
.....		.....
.....		.....
<b>TERMIJNVERRICHTINGEN</b>		
<b>Gekochte (te ontvangen) goederen</b> .....	9213	.....
<b>Verkochte (te leveren) goederen</b> .....	9214	.....
<b>Gekochte (te ontvangen) deviezen</b> .....	9215	.....
<b>Verkochte (te leveren) deviezen</b> .....	9216	.....

**VERPLICHTINGEN VOORTVLOEIEND UIT DE TECHNISCHE WAARBORGEN VERBONDEN AAN REEDS GEPRESTEERDE VERKOPEN OF DIENSTEN**

**BELANGRIJKE HANGENDE GESCHILLEN EN ANDERE BELANGRIJKE VERPLICHTINGEN**

**IN VOORKOMEND GEVAL, BEKNOPT BESCHRIJVING VAN DE REGELING INZAKE HET AANVULLEND RUST- OF OVERLEVINGSPENSIOEN TEN BEHOEVE VAN DE PERSONEELS- OF DIRECTIELEDEN, MET OPGAVE VAN DE GENOMEN MAATREGELEN OM DE DAARUIT VOORTVLOEIENDE KOSTEN TE DEKKEN**

*De in de vennootschap bestaande regeling inzake rust-en overlevingspensioenen is afgesloten bij een Belgische verzekeringsmaatschappij; de premies terzake worden periodiek betaald en worden gedragen door de vennootschap.*

**PENSIOENEN DIE DOOR DE ONDERNEMING ZELF WORDEN GEDRAGEN**

**Geschat bedrag van de verplichtingen die voortvloeien uit reeds gepresteerd werk .....**

Basis en wijze waarop dit bedrag wordt berekend

.....  
.....  
.....  
.....

Codes	Boekjaar
9220	.....

**AARD EN ZAKELIJK DOEL VAN BUITENBALANS REGELINGEN**

Mits de risico's of voordelen die uit dergelijke regelingen voortvloeien van enige betekenis zijn en voor zover de openbaarmaking van dergelijke risico's of voordelen noodzakelijk is voor de beoordeling van de financiële positie van de vennootschap; indien vereist moeten de financiële gevolgen van deze regelingen voor de vennootschap eveneens worden vermeld

**ANDERE NIET IN DE BALANS OPGENOMEN RECHTEN EN VERPLICHTINGEN**

**BETREKKINGEN MET VERBONDEN ONDERNEMINGEN EN MET ONDERNEMINGEN WAARMEE EEN DEELNEMINGSVERHOUDING BESTAAT**

	Codes	Boekjaar	Vorig boekjaar
<b>VERBONDEN ONDERNEMINGEN</b>			
<b>Financiële vaste activa</b> .....	(280/1)	49.268.524	44.204.485
Deelnemingen .....	(280)	31.258.677	31.258.677
Achtergestelde vorderingen .....	9271	.....	.....
Andere vorderingen .....	9281	18.009.847	12.945.808
<b>Vorderingen op verbonden ondernemingen</b> .....	9291	.....	.....
Op meer dan één jaar .....	9301	.....	.....
Op hoogstens één jaar .....	9311	.....	.....
<b>Geldbeleggingen</b> .....	9321	.....	.....
Aandelen .....	9331	.....	.....
Vorderingen .....	9341	.....	.....
<b>Schulden</b> .....	9351	.....	.....
Op meer dan één jaar .....	9361	.....	.....
Op hoogstens één jaar .....	9371	.....	.....
<b>Persoonlijke en zakelijke zekerheden</b>			
Door de onderneming gesteld of onherroepelijk beloofd als waarborg voor schulden of verplichtingen van verbonden ondernemingen .....	9381	7.033.293	8.394.185
Door verbonden ondernemingen gesteld of onherroepelijk beloofd als waarborg voor schulden of verplichtingen van de onderneming .....	9391	.....	.....
<b>Andere betekenisvolle financiële verplichtingen</b> .....	9401	.....	.....
<b>Financiële resultaten</b>			
Opbrengsten uit financiële vaste activa .....	9421	2.982.484	2.477.749
Opbrengsten uit vlottende activa .....	9431	.....	.....
Andere financiële opbrengsten .....	9441	.....	.....
Kosten van schulden .....	9461	.....	.....
Andere financiële kosten .....	9471	.....	.....
<b>Realisatie van vaste activa</b>			
Verwezenlijkte meerwaarden .....	9481	.....	.....
Verwezenlijkte minderwaarden .....	9491	.....	.....
<b>ONDERNEMINGEN WAARMEE EEN DEELNEMINGSVERHOUDING BESTAAT</b>			
<b>Financiële vaste activa</b> .....	(282/3)	.....	.....
Deelnemingen .....	(282)	.....	.....
Achtergestelde vorderingen .....	9272	.....	.....
Andere vorderingen .....	9282	.....	.....
<b>Vorderingen</b> .....	9292	.....	.....
Op meer dan één jaar .....	9302	.....	.....
Op hoogstens één jaar .....	9312	.....	.....
<b>Schulden</b> .....	9352	.....	.....
Op meer dan één jaar .....	9362	.....	.....
Op hoogstens één jaar .....	9372	.....	.....

Boekjaar
0
.....
.....
.....

**TRANSACTIES MET VERBONDEN PARTIJEN BUITEN NORMALE MARKTVOORWAARDEN**

**Vermelding van dergelijke transacties indien zij van enige betekenis zijn, met opgave van het bedrag van deze transacties, de aard van de betrekking met de verbonden partij, alsmede andere informatie over de transacties die nodig is voor het verkrijgen van inzicht in de financiële positie van de vennootschap**

*Bij gebrek aan wettelijke criteria die toelaten om de transacties met verbonden partijen buiten normale marktvoorwaarden te inventariseren, kon geen enkele informatie worden opgenomen in de staat 5.14 .....*

.....  
.....  
.....

**FINANCIËLE BETREKKINGEN MET**

**BESTUURDERS EN ZAAKVOERDERS, NATUURLIJKE OF RECHTSPERSONEN DIE DE ONDERNEMING RECHTSTREEKS OF ONRECHTSTREEKS CONTROLEREN ZONDER VERBONDEN ONDERNEMINGEN TE ZIJN, OF ANDERE ONDERNEMINGEN DIE DOOR DEZE PERSONEN RECHTSTREEKS OF ONRECHTSTREEKS GECONTROLEERD WORDEN**

**Uitstaande vorderingen op deze personen** .....

Voorwaarden betreffende de uitstaande vorderingen

.....  
 .....

**Waarborgen toegestaan in hun voordeel** .....

Voornaamste voorwaarden van de toegestane waarborgen

.....  
 .....

**Andere betekenisvolle verplichtingen aangegaan in hun voordeel** .....

Voornaamste voorwaarden van deze verplichtingen

.....  
 .....

**Rechtstreekse en onrechtstreekse bezoldigingen en ten laste van de resultatenrekening toegekende pensioenen, voor zover deze vermelding niet uitsluitend of hoofdzakelijk betrekking heeft op de toestand van een enkel identificeerbaar persoon**

Aan bestuurders en zaakvoerders .....

Aan oud-bestuurders en oud-zaakvoerders .....

Codes	Boekjaar
9500	.....
9501	.....
9502	.....
9503	390.489
9504	.....

**DE COMMISSARIS(SEN) EN DE PERSONEN MET WIE HIJ (ZIJ) VERBONDEN IS (ZIJN)**

**Bezoldiging van de commissaris(sen)** .....

**Bezoldiging voor uitzonderlijke werkzaamheden of bijzondere opdrachten uitgevoerd binnen de vennootschap door de commissaris(sen)**

Andere controleopdrachten .....

Belastingadviesopdrachten .....

Andere opdrachten buiten de revisorale opdrachten .....

**Bezoldiging voor uitzonderlijke werkzaamheden of bijzondere opdrachten uitgevoerd binnen de vennootschap door personen met wie de commissaris(sen) verbonden is (zijn)**

Andere controleopdrachten .....

Belastingadviesopdrachten .....

Andere opdrachten buiten de revisorale opdrachten .....

Codes	Boekjaar
9505	50.250
95061	.....
95062	.....
95063	.....
95081	.....
95082	.....
95083	.....

**Vermeldingen in toepassing van het artikel 133, paragraaf 6 van het Wetboek van vennootschappen**

**AFGELEIDE FINANCIËLE INSTRUMENTEN DIE NIET GEWAARDEERD ZIJN OP BASIS VAN DE REËLE WAARDE**

**SCHATTING VAN DE REËLE WAARDE VOOR ELKE CATEGORIE AFGELEIDE FINANCIËLE INSTRUMENTEN DIE NIET GEWAARDEERD ZIJN OP BASIS VAN DE WAARDE IN HET ECONOMISCH VERKEER, MET OPGAVE VAN DE OMVANG EN DE AARD VAN DE INSTRUMENTEN**

.....  
.....  
.....  
.....

Boekjaar
.....
.....
.....
.....

**VERKLARING BETREFFENDE DE GECONSOLIDEERDE JAARREKENING**

**INLICHTINGEN TE VERSTREKKEN DOOR ELKE ONDERNEMING DIE ONDERWORPEN IS AAN DE BEPALINGEN VAN HET WETBOEK VAN VENNOOTSCHAPPEN INZAKE DE GECONSOLIDEERDE JAARREKENING**

**De onderneming heeft een geconsolideerde jaarrekening en een geconsolideerd jaarverslag opgesteld en openbaar gemaakt**

**FINANCIËLE BETREKKINGEN VAN DE GROEP WAARVAN DE ONDERNEMING AAN HET HOOFD STAAT IN BELGIË MET DE COMMISSARIS(SEN) EN DE PERSONEN MET WIE HIJ (ZIJ) VERBONDEN IS (ZIJN)**

**Vermeldingen in toepassing van het artikel 134, paragrafen 4 en 5 van het Wetboek van vennootschappen**

**Bezoldiging van de commissaris(sen) voor de uitoefening van een mandaat van commissaris op het niveau van de groep waarvan de vennootschap die de informatie publiceert aan het hoofd staat** .....

Codes	Boekjaar
9507	88.940
95071	.....
95072	.....
95073	.....
9509	.....
95091	.....
95092	.....
95093	.....

**Bezoldiging voor uitzonderlijke werkzaamheden of bijzondere opdrachten uitgevoerd bij deze groep door de commissaris(sen)**

Andere controleopdrachten .....

Belastingadviesopdrachten .....

Andere opdrachten buiten de revisorale opdrachten .....

**Bezoldiging van de personen met wie de commissaris(sen) verbonden is (zijn) voor de uitoefening van een mandaat van commissaris op het niveau van de groep waarvan de vennootschap die de informatie publiceert aan het hoofd staat** .....

**Bezoldiging voor uitzonderlijke werkzaamheden of bijzondere opdrachten uitgevoerd bij deze groep door personen met wie de commissaris(sen) verbonden is (zijn)**

Andere controleopdrachten .....

Belastingadviesopdrachten .....

Andere opdrachten buiten de revisorale opdrachten .....

**Vermeldingen in toepassing van het artikel 133, paragraaf 6 van het Wetboek van vennootschappen**

**SOCIALE BALANS**

Nummers van de paritaire comités die voor de onderneming bevoegd zijn: 220 .....

**STAAT VAN DE TEWERKGESTELDE PERSONEN**

**WERKNEMERS WAARVOOR DE ONDERNEMING EEN DIMONA-VERKLARING HEEFT INGEDIEND OF DIE ZIJN INGESCHREVEN IN HET ALGEMEEN PERSONEELSREGISTER**

**Tijdens het boekjaar**

**Gemiddeld aantal werknemers**

Voltijds .....  
 Deeltijds .....  
 Totaal in voltijdse equivalenten (VTE) .....

**Aantal daadwerkelijk gepresteerde uren**

Voltijds .....  
 Deeltijds .....  
 Totaal .....

**Personeelskosten**

Voltijds .....  
 Deeltijds .....  
 Totaal .....

**Bedrag van de voordelen bovenop het loon** .....

Codes	Totaal	1. Mannen	2. Vrouwen
1001	3,0	3,0	.....
1002	2,0	1,0	1,0
1003	4,3	3,5	0,8
<b>Aantal daadwerkelijk gepresteerde uren</b>			
1011	4.940	4.940	.....
1012	1.927	821	1.106
1013	6.867	5.761	1.106
<b>Personeelskosten</b>			
1021	338.160	338.160	.....
1022	103.349	38.966	64.383
1023	441.509	377.126	64.383
1033	.....	.....	.....

**Tijdens het vorige boekjaar**

Gemiddeld aantal werknemers in VTE .....  
 Aantal daadwerkelijk gepresteerde uren .....  
 Personeelskosten .....  
 Bedrag van de voordelen bovenop het loon .....

Codes	P. Totaal	1P. Mannen	2P. Vrouwen
1003	4,6	3,8	0,8
1013	7.627	6.324	1.303
1023	528.947	464.871	64.076
1033	.....	.....	.....

**WERKNEMERS WAARVOOR DE ONDERNEMING EEN DIMONA-VERKLARING HEEFT INGEDIEND OF DIE ZIJN  
INGESCHREVEN IN HET ALGEMEEN PERSONEELSREGISTER (vervolg)**

	Codes	1. Voltijds	2. Deeltijds	3. Totaal in voltijdse equivalenten
<b>Op de afsluitingsdatum van het boekjaar</b>				
<b>Aantal werknemers</b> .....	105	3	2	4,3
<b>Volgens de aard van de arbeidsovereenkomst</b>				
Overeenkomst voor een onbepaalde tijd .....	110	3	2	4,3
Overeenkomst voor een bepaalde tijd .....	111	.....	.....	.....
Overeenkomst voor een duidelijk omschreven werk .....	112	.....	.....	.....
Vervangingsovereenkomst .....	113	.....	.....	.....
<b>Volgens het geslacht en het studieniveau</b>				
<b>Mannen</b> .....	120	3	1	3,5
lager onderwijs .....	1200	.....	.....	.....
secundair onderwijs .....	1201	.....	1	0,5
hoger niet-universitair onderwijs .....	1202	1	.....	1,0
universitair onderwijs .....	1203	2	.....	2,0
<b>Vrouwen</b> .....	121	.....	1	0,8
lager onderwijs .....	1210	.....	.....	.....
secundair onderwijs .....	1211	.....	.....	.....
hoger niet-universitair onderwijs .....	1212	.....	1	0,8
universitair onderwijs .....	1213	.....	.....	.....
<b>Volgens de beroepscategorie</b>				
Directiepersoneel .....	130	.....	.....	.....
Bedienden .....	134	3	2	4,3
Arbeiders .....	132	.....	.....	.....
Andere .....	133	.....	.....	.....

**UITZENDKRACHTEN EN TER BESCHIKKING VAN DE ONDERNEMING GESTELDE PERSONEN**

	Codes	1. Uitzendkrachten	2. Ter beschikking van de onderneming gestelde personen
<b>Tijdens het boekjaar</b>			
Gemiddeld aantal tewerkgestelde personen .....	150	.....	.....
Aantal daadwerkelijk gepresteerde uren .....	151	.....	.....
Kosten voor de onderneming .....	152	.....	.....

**TABEL VAN HET PERSONEELSVEROLOP TIJDENS HET BOEKJAAR**

**INGETREDEN**

Aantal werknemers waarvoor de onderneming tijdens het boekjaar een DIMONA-verklaring heeft ingediend of die tijdens het boekjaar werden ingeschreven in het algemeen personeelsregister .....

**Volgens de aard van de arbeidsovereenkomst**

- Overeenkomst voor een onbepaalde tijd .....
- Overeenkomst voor een bepaalde tijd .....
- Overeenkomst voor een duidelijk omschreven werk .....
- Vervangingsovereenkomst .....

Codes	1. Voltijds	2. Deeltijds	3. Totaal in voltijdse equivalenten
205	.....	.....	.....
210	.....	.....	.....
211	.....	.....	.....
212	.....	.....	.....
213	.....	.....	.....

**UITGETREDEN**

Aantal werknemers met een in de DIMONA-verklaring aangegeven of een in het algemeen personeelsregister opgetekende datum waarop hun overeenkomst tijdens het boekjaar een einde nam .....

**Volgens de aard van de arbeidsovereenkomst**

- Overeenkomst voor een onbepaalde tijd .....
- Overeenkomst voor een bepaalde tijd .....
- Overeenkomst voor een duidelijk omschreven werk .....
- Vervangingsovereenkomst .....

**Volgens de reden van beëindiging van de overeenkomst**

- Pensioen .....
- Werkloosheid met bedrijfstoeslag .....
- Afdanking .....
- Andere reden .....
- het aantal werknemers dat als zelfstandige ten minste op halftijdse basis diensten blijft verlenen aan de onderneming .....

Codes	1. Voltijds	2. Deeltijds	3. Totaal in voltijdse equivalenten
305	.....	.....	.....
310	.....	.....	.....
311	.....	.....	.....
312	.....	.....	.....
313	.....	.....	.....
340	.....	.....	.....
341	.....	.....	.....
342	.....	.....	.....
343	.....	.....	.....
350	.....	.....	.....

**INLICHTINGEN OVER DE OPLEIDINGEN VOOR DE WERKNEMERS TIJDENS HET BOEKJAAR**

	Codes	Mannen	Codes	Vrouwen
<b>Totaal van de formele voortgezette beroepsopleidingsinitiatieven ten laste van de werkgever</b>				
Aantal betrokken werknemers .....	5801	.....	5811	.....
Aantal gevolgde opleidingsuren .....	5802	.....	5812	.....
Nettokosten voor de onderneming .....	5803	.....	5813	.....
waarvan brutokosten rechtstreeks verbonden met de opleiding .....	58031	.....	58131	.....
waarvan betaalde bijdragen en stortingen aan collectieve fondsen .....	58032	.....	58132	.....
waarvan ontvangen tegemoetkomingen (in mindering) .....	58033	.....	58133	.....
<b>Totaal van de minder formele en informele voortgezette beroepsopleidingsinitiatieven ten laste van de werkgever</b>				
Aantal betrokken werknemers .....	5821	.....	5831	.....
Aantal gevolgde opleidingsuren .....	5822	.....	5832	.....
Nettokosten voor de onderneming .....	5823	.....	5833	.....
<b>Totaal van de initiële beroepsopleidingsinitiatieven ten laste van de werkgever</b>				
Aantal betrokken werknemers .....	5841	.....	5851	.....
Aantal gevolgde opleidingsuren .....	5842	.....	5852	.....
Nettokosten voor de onderneming .....	5843	.....	5853	.....

**WAARDERINGSREGELS**

## WAARDERINGSREGELS

## Beginselen

De waarderingsregels van de onderneming werden vastgesteld overeenkomstig de beginselen van het Koninklijk Besluit van 30 januari 2001 tot uitvoering van het Wetboek van Vennootschappen.

## Regels van toepassing op de jaarrekening

## Oprichtingskosten

De oprichtingskosten worden gewaardeerd aan hun aanschaffingswaarde en afgeschreven volgens de lineaire methode à ratio van 20 %.

## Immateriële Vaste Activa

Immateriële vaste activa omvatten software, goodwill, geactiveerde onderzoeks- en ontwikkelingskosten.

## 1. Software

Waardering geschiedt tegen aanschaffings- of inbrengwaarde, met inbegrip van bijkomende kosten en worden lineair afgeschreven a ratio van 20%.

## 2. Goodwill:

Deze worden gewaardeerd tegen aanschaffings- of inbrengwaarde, met inbegrip van bijkomende kosten en worden lineair afgeschreven a ratio van 5 tot 20%.

Investerings worden in het jaar van ingebruikname pro rata temporis afgeschreven.

Wanneer ingevolge wijzigingen in de economische of specifieke omstandigheden, de netto boekwaarde de onderliggende bedrijfseconomische waarde overstijgt, worden aanvullende afschrijvingen geboekt.

## Materiële Vaste Activa

Materiële vaste activa worden gewaardeerd aan aanschaffingswaarde en worden prorata afgeschreven volgens de lineaire methode.

Voor de investeringen gedaan vanaf 1991 wordt, indien toegelaten overeenkomstig de fiscale wetgeving, degressief afgeschreven.

De afschrijvingspercentages zijn opgenomen in onderstaande tabel.

De herwaarderingsmeerwaarden werden afgeschreven a ratio van de resterende economische levensduur van de onderliggende activa.

Ingeval van duurzame minderwaarden op vaste activa worden versnelde afschrijvingen geboekt.

Wanneer ingevolge wijzigingen in de economische of specifieke omstandigheden, de netto boekwaarde de onderliggende bedrijfseconomische waarde overstijgt, worden aanvullende afschrijvingen geboekt.

Afschrijvingstabel	Lineair(L)/Degressief(D)	Percentage
1.Imm.Vaste Activa	L	5 - 20%
2.Ind. gebouwen	L/D1991	5%
3.Cafégebouwen	L/D1991	3%
4.Inst., mach. & uitrusting	L/D1991	10%

## Financiële vaste activa

Deelnemingen worden gewaardeerd aan aanschaffingswaarde. Vorderingen op ondernemingen waarmee een deelnemingsverhouding bestaat worden gewaardeerd tegen nominale waarde. Op deelnemingen en vorderingen waar blijvende en duurzame minderwaarden geconstateerd worden, worden

waardeverminderingen toegepast.

Financiële vaste activa omvatten ondernemingen waarmee een deelnemingsverhouding bestaat en die geconsolideerd worden volgens de vermogensmutatiemethode.

#### Vorderingen

Handelsvorderingen omvatten in hoofdzaak huurvorderingen.

Voor de vorderingen waarvan de inbaarheid twijfelachtig is, worden de nodige waardeverminderingen geboekt. Deze waardeverminderingen worden individueel bepaald.

#### Geldbeleggingen

Deze worden gewaardeerd aan hun oorspronkelijke aanschaffingsprijs.

#### Liquide middelen

Liquide middelen worden gewaardeerd tegen nominale waarde.

#### Voorzieningen voor risico's en kosten

Voorzieningen voor overige risico's en kosten worden geboekt voor alle risico's en kosten rekening houdende met de gekende feiten en verwachtingen.

#### Uitgestelde belastingen

De uitgestelde belastingen slaan op gerealiseerde meerwaarden en worden gewaardeerd tegen normaal bedrag van belasting die erop zou zijn geheven indien belast ten laste van boekjaar waarin geboekt.

Uitgestelde belastingen worden geleidelijk afgeboekt via overboeking naar post "onttrekkingen aan de uitgestelde belastingen" van resultatenrekening, gelijkmatig met opnemings van betrokken meerwaarden in belastbaar resultaat.

#### Schulden

Deze worden geboekt aan hun nominale waarde.

#### Opbrengsten

Opbrengsten met betrekking tot verhuur-contracten worden geboekt over de periode van de desbetreffende overeenkomst.

#### Verbintenissen

Brouwerij handelsmaatschappij NV beschikt samen met haar dochterondernemingen over kredietlijnen bij financiële instellingen ten belopen van 27,331 miljoen.

Brouwerij Handelsmaatschappij NV staat hoofdelijk borg voor nagenoeg de totaliteit van het bij financiële instellingen opgenomen krediet, door ondernemingen van de groep. In totaliteit (incl. opgenomen krediet door CoBrHa) bedragen deze kredieten 2,964 miljoen op 31/12/2015.

De persoonlijke zekerheden opgenomen onder code 9381 (Vol 5.14) betreffen voor een deel (tbv 0,474 miljoen euro) de borgstellingen ten gunste van financiële instellingen, die leningen/kredieten hebben verschaft aan klanten van Brouwerij Haacht NV.

**JAARVERSLAG**



Deloitte Bedrijfsrevisoren  
Berkenlaan 8b  
1831 Diegem  
Belgium  
Tel. + 32 2 800 20 00  
Fax + 32 2 800 20 01  
[www.deloitte.be](http://www.deloitte.be)

## Brouwerij Handelsmaatschappij NV

**Verslag van de commissaris  
aan de algemene vergadering  
over de jaarrekening  
afgesloten op 31 december 2015**



Deloitte Bedrijfsrevisoren  
Berkenlaan 8b  
1831 Diegem  
Belgium  
Tel. + 32 2 800 20 00  
Fax + 32 2 800 20 01  
www.deloitte.be

## Brouwerij Handelsmaatschappij NV

### Verslag van de commissaris aan de algemene vergadering over de jaarrekening afgesloten op 31 december 2015

Aan de aandeelhouders

Overeenkomstig de wettelijke en statutaire bepalingen brengen wij u verslag uit in het kader van ons mandaat van commissaris. Dit verslag omvat ons verslag over de jaarrekening, en omvat tevens ons verslag over andere door wet- en regelgeving gestelde eisen. De jaarrekening omvat de balans op 31 december 2015 en de resultatenrekening voor het boekjaar afgesloten op die datum, alsmede een overzicht van de waarderingsregels en andere toelichtingen.

#### Verslag over de jaarrekening – Oordeel zonder voorbehoud

Wij hebben de controle uitgevoerd van de jaarrekening van Brouwerij Handelsmaatschappij NV (“de vennootschap”), opgesteld op basis van het in België van toepassing zijnde boekhoudkundig referentiestelsel, met een balans totaal van 89.228 (000) EUR en waarvan de resultatenrekening afsluit met een winst van het boekjaar van 5.941 (000) EUR.

#### *Verantwoordelijkheid van de raad van bestuur voor het opstellen van de jaarrekening*

De raad van bestuur is verantwoordelijk voor het opstellen van de jaarrekening die een getrouw beeld geeft in overeenstemming met het in België van toepassing zijnde boekhoudkundig referentiestelsel, alsook voor het implementeren van de interne controle die ze noodzakelijk acht voor het opstellen van de jaarrekening die geen afwijking van materieel belang bevat die het gevolg is van fraude of van fouten.

#### *Verantwoordelijkheid van de commissaris*

Het is onze verantwoordelijkheid een oordeel over deze jaarrekening tot uitdrukking te brengen op basis van onze controle. Wij hebben onze controle volgens de internationale controlestandaarden (International Standards on Auditing - ISA) uitgevoerd. Die standaarden vereisen dat wij aan de deontologische vereisten voldoen alsook de controle plannen en uitvoeren teneinde een redelijke mate van zekerheid te verkrijgen dat de jaarrekening geen afwijkingen van materieel belang bevat.

Een controle omvat werkzaamheden ter verkrijging van controle-informatie over de in de jaarrekening opgenomen bedragen en toelichtingen. De geselecteerde werkzaamheden zijn afhankelijk van de beoordeling door de commissaris, met inbegrip van diens inschatting van de risico's van een afwijking van materieel belang in de jaarrekening als gevolg van fraude of van fouten. Bij het maken van die risico-inschatting neemt de commissaris de interne controle van de vennootschap in aanmerking die relevant is voor het opstellen van de jaarrekening die een getrouw beeld geeft, teneinde controlewerkzaamheden op te zetten die in de gegeven omstandigheden geschikt zijn, maar die niet gericht zijn op het geven van een oordeel over de effectiviteit van de interne controle van de vennootschap. Een controle omvat tevens een evaluatie van de geschiktheid van de gehanteerde waarderingsregels en van de redelijkheid van de door de raad van bestuur gemaakte schattingen, alsmede een evaluatie van de presentatie van de jaarrekening als geheel. Wij hebben van de aangestelden en van de raad van bestuur van de vennootschap de voor onze controle vereiste ophelderingen en inlichtingen verkregen.

Wij zijn van mening dat de door ons verkregen controle-informatie voldoende en geschikt is om daarop ons oordeel te baseren.



*Oordeel zonder voorbehoud*

Naar ons oordeel geeft de jaarrekening van Brouwerij Handelsmaatschappij NV een getrouw beeld van het vermogen en van de financiële toestand van de vennootschap per 31 december 2015, en van haar resultaten over het boekjaar dat op die datum is afgesloten, in overeenstemming met het in België van toepassing zijnde boekhoudkundig referentiestelsel.

**Verslag over andere door wet- en regelgeving gestelde eisen**

De raad van bestuur is verantwoordelijk voor het opstellen en de inhoud van het jaarverslag, het naleven van de wettelijke en bestuursrechtelijke voorschriften die van toepassing zijn op het voeren van de boekhouding, alsook voor het naleven van het Wetboek van Vennootschappen en van de statuten van de vennootschap.

In het kader van ons mandaat en overeenkomstig de Belgische bijkomende norm bij de in België van toepassing zijnde internationale controlestandaarden, is het onze verantwoordelijkheid om, in alle van materieel belang zijnde opzichten, de naleving van bepaalde wettelijke en reglementaire verplichtingen na te gaan. Op grond hiervan doen wij de volgende bijkomende verklaringen die niet van aard zijn om de draagwijdte van ons oordeel over de jaarrekening te wijzigen:

- Het jaarverslag behandelt de door de wet vereiste inlichtingen, stemt overeen met de jaarrekening en bevat geen van materieel belang zijnde inconsistenties ten aanzien van de informatie waarover wij beschikken in het kader van onze opdracht.
- Onverminderd formele aspecten van ondergeschikt belang, werd de boekhouding gevoerd in overeenstemming met de in België van toepassing zijnde wettelijke en bestuursrechtelijke voorschriften.
- De resultaatverwerking, die aan de algemene vergadering wordt voorgesteld, stemt overeen met de wettelijke en statutaire bepalingen.
- Wij dienen u geen verrichtingen of beslissingen mede te delen die in overtreding met de statuten of het Wetboek van Vennootschappen zijn gedaan of genomen.

Diegem, 26 april 2016

**De commissaris**  
**DELOITTE Bedrijfsrevisoren**  
BV o.v.v.e. CVBA  
Vertegenwoordigd door



Geert Verstraeten

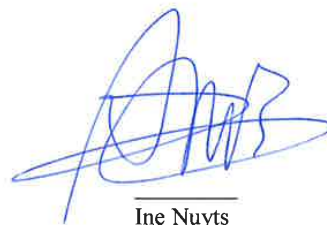

Ine Nuyts