

ULTRADENT™ Ultradent™ Silane

Agente de Adesão/Silanização (2101020)

BR | Descrição: Ultradent™ Silane é uma solução adesiva monocomponente para a aplicação em porcelana a seguir ao condicionamento ácido com Ultradent™ Porcelain Etch.

Relação dos materiais de apoio que acompanham o produto: Acompanha o produto seu respectivo Manual de Instruções de Uso.

Seringa contendo 1,2 mL



Indicação de uso: Ultradent™ Silane destina-se à adesão após o condicionamento ácido durante o preparo para a resina adesiva. Se forem seguidas precauções adequadas, a porcelana pode ser condicionada intra-oralmente de forma segura, como a seguir:

Instruções de uso:

1. Prepare a superfície da porcelana que será reparada com uma broca diamantada de alta rotação. Se já existir um reparo, remova toda a resina composta velha até obter uma superfície de porcelana nova.
2. Isole/proteja os tecidos e as restaurações adjacentes com um Dique de Borracha e um selador de Dique de Borracha.
3. Aplique uma camada homogênea de um condicionador ácido apropriado para porcelanas na porcelana preparada, e deixe agir por 90 segundos (**Ver figuras 1, 2 e 3 mostrando antes e depois**).
4. O assistente deverá segurar a ponta de aspiração adjacente à superfície enquanto o dentista dispensa o condicionador ácido. Isto garante a remoção de quaisquer vapores irritantes enquanto o ácido reage com a porcelana (90 segundos).
5. Remova o ácido neutralizado colocando a ponta de aspiração junto da superfície e, em seguida, enxaguando com spray de água. Enxágue abundantemente e seque.



Fig.1 – Dispense cuidadosamente uma camada homogênea de condicionador ácido na porcelana preparada.

A porcelana deverá ter um aspecto fosco. Se isto não for obtido, o condicionamento deve ser repetido.

6. Aplique o Ultradent™ Silane com uma ponta Mini Brush Tip (ANVISA nº: 80279910003). Deixe evaporar por 60 segundos. Se não estiver completamente seco depois de 60 segundos, seque com ar (sem óleo).

7. Aplique a Resina composta de acordo com as instruções do produto.

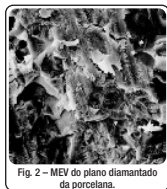

Fig. 2 – MEV do plano diamantado da porcelana.



Fig. 3 – Note o aumento da área de superfície e reentrâncias proporcionados pelo condicionamento ácido por 90 segundos.

Precauções e advertências:

1. Apenas para uso profissional.
2. Rever as instruções, precauções e as fichas de segurança do produto antes de iniciar o tratamento.
3. Utilizar apenas conforme indicado.
4. Manter afastado de calor/luz solar.
5. Evitar a exposição da pele às resinas.
6. Isolar a área de tratamento de químicos fortes.
7. Confirmar que o paciente não possua alergias conhecidas aos materiais de tratamento.
8. Testar o fluxo dos materiais da seringa e da ponta antes da utilização intra-oral.
9. Nunca forçar os êmbolos da seringa.

Condições de armazenamento, transporte e/ou manipulação:

Conservar em temperatura de 2-27°C, em local protegido, longe de fontes de calor, luz solar direta e umidade.

Condições para descarte:

- Caso a embalagem esteja violada não utilizar o produto. Descartar e utilizar outro que esteja com embalagem íntegra.
- Após a sua utilização, o produto deverá ser descartado em locais próprios para descarte de materiais odontológicos.

Requisitos Essenciais de Segurança e Eficácia de Produtos de Saúde: Ultradent™

Silane quando utilizado para o fim a que foi projetado, e quando manuseado pelo dentista seguindo as instruções de uso, não apresenta riscos ao paciente nem ao dentista.

NOTA: Para obter as fichas de segurança e informações adicionais sobre a utilização de Ultradent™ Silane e de outros produtos relacionados, visite: www.ultradent.com.br.

SOMENTE PARA USO PROFISSIONAL.

PONTAS APLICADORAS DE USO ÚNICO.

As seringas Ultradent tem a data de validade estampada ao lado da seringa e esta é representada por uma letra e três números. A letra é o número do lote usado para a produção do produto e os números são as datas de vencimento. Os primeiros dois números são o mês e o terceiro número é o último número do ano.



PROIBIDO
REPROCESSAR

R_x

SOMENTE PARA
USO PROFISSIONAL



CONSULTAR AS INSTRUÇÕES
PARA UTILIZAÇÃO



TEMPERATURA DE ARMAZENAMENTO
ACONSELHADA (2°C A 27°C)

Ultradent™ Silane
ANVISA nº: 80279910062

Pontas aplicadoras descartáveis
ANVISA nº: 80279910003

Responsável técnico: Claudia Cavani Kurozawa
CRQ/ SP nº: 04261572



Detentor do registro, Fabricante e Distribuidor:

Ultradent do Brasil Produtos Odontológicos Ltda.
CNPJ: 06.295.846/0001-82
Alameda Ezequiel Mantoanelli, 2121
Itaici – Indaiatuba – SP, Brasil
CEP: 13340350
SAC: 0800 773 5100
www.ultradent.com.br

■ **ES!** **Descripción:** Ultradent™ Silane es una solución adhesiva de un componente para aplicar a porcelana después del grabado con Ultradent™ Porcelain Etch.

Lista de materiales de apoyo que acompañan al producto: El producto se acompaña de su respectivo Manual de Instrucciones de Uso.

Jeringa que contiene 1,2 ml.



Indicaciones: Ultradent™ Silane está diseñado para la adhesión después del ácido grabador durante la preparación de la resina adhesiva. Si se siguen las precauciones adecuadas, la porcelana se puede grabar intraoralmente de forma segura de la siguiente manera:

Instrucciones de uso:

1. Prepare la superficie de porcelana a reparar con un fresa de diamante de alta velocidad. Si ya existe una reparación, retire toda la resina compuesta vieja hasta obtener una nueva superficie de porcelana.
2. Aislar/proteger los tejidos y las restauraciones adyacentes con un dique de goma y un sellador de dique de goma.
3. Aplicar una capa homogénea de un acondicionador ácido apto para porcelana sobre la porcelana preparada y dejar actuar durante 90 segundos (**Ver figuras 1, 2 y 3 que muestran el antes y el después**).
4. El asistente debe sostener la punta de succión adyacente a la superficie mientras el dentista dispensa el acondicionador ácido. Esto asegura que se eliminen los vapores irritantes mientras el ácido reacciona con la porcelana (90 segundos).
5. Retire el ácido neutralizado colocando la punta de succión cerca de la superficie y luego enjuagando con agua pulverizada. Enjuague bien y seque.



Fig. 1 – Exprima con cuidado una capa homogénea de Ultradent™ Porcelain Etch sobre la porcelana preparada.

La porcelana debe tener un aspecto mate. Si esto no se logra, se debe repetir el acondicionamiento.

6. Aplicar Ultradent™ Silane con punta Mini Brush (ANVISA nº: 80279910003). Deje que se evapore durante 60 segundos. Si no está completamente seco después de 60 segundos, séquelo al aire (sin aceite).
7. Aplicar la resina compuesta según las instrucciones del producto.

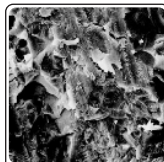

Fig. 2 – Porcelana preparada con broca de diamante observada al grabar con Ultradent™ Porcelain Etch durante 90 segundos.

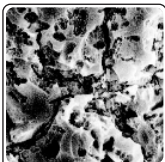

Fig. 3 – Observe la superficie más grande y las concavidades creadas al grabar con Ultradent™ Porcelain Etch durante 90 segundos.

Precauciones y advertencias:

1. Sólo para uso profesional.
2. Revisar las instrucciones, precauciones y fichas de datos de seguridad del producto antes de iniciar el tratamiento.
3. Úselo únicamente según las indicaciones.
4. Mantener alejado del calor y la luz solar.
5. Evite la exposición de la piel a las resinas.
6. Aislar el área de tratamiento de productos químicos fuertes.
7. Confirme que el paciente no tenga alergias conocidas a los materiales de tratamiento.
8. Pruebe el flujo de los materiales de la jeringa y la punta antes del uso intraoral.
9. Nunca fuerce los émbolos de la jeringa.

Condiciones de almacenamiento, transporte y/o manipulación:

Conservar a una temperatura de 2-27°C, en un lugar protegido, alejado de fuentes de calor, luz solar directa y humedad.

Condiciones de eliminación:

- Si el embalaje está roto no utilizar el producto. Deseche y utilice otro con el embalaje intacto.
- Después de su uso, el producto debe desecharse en lugares adecuados para el desecho de materiales dentales.

Requisitos esenciales para la seguridad y eficacia de los productos sanitarios:

Ultradent™ Silane, cuando se utiliza para el propósito para el que fue diseñado y cuando lo manipula el dentista siguiendo las instrucciones de uso, no presenta riesgos para el paciente ni para el dentista.

NOTA: Para obtener hojas de datos de seguridad del producto e información adicional sobre el uso de Ultradent™ Silane, visite: www.ultradent.com.br.

SOLO PARA USO PROFESIONAL.

PUNTAS DE APLICACIÓN DE UN SOLO USO.

Las jeringas Ultradent tienen la fecha de vencimiento estampada en el costado de la jeringa y está representada por una letra y tres números. La letra es el número de lote utilizado para producir el producto y los números son las fechas de vencimiento. Los dos primeros números son el mes y el tercer número es el último número del año.



PROHIBIDO REPROCESSAR



SOLO PARA USO PROFESIONAL



CONSULTA LAS INSTRUCCIONES DE USO



TEMPERATURA DE ALMACENAMIENTO RECOMENDADA (2°C A 27°C)

Ultradent™ Silane
ANVISA nº: 80279910062

Puntas aplicadores desechables
ANVISA nº: 80279910003

Responsable técnico: Claudia Cavani Kurozawa
CRQ/ SP nº: 04261572



Titular del Registro, Fabricante y Distribuidor:

Ultradent do Brasil Produtos Odontológicos Ltda.
CNPJ: 06.295.846/0001-82
Alameda Ezequiel Mantoanelli, 2121
Itaici – Indaiaatuba – SP, Brasil
CEP: 13340350
SAC: 0800 773 5100
www.ultradent.com.br