

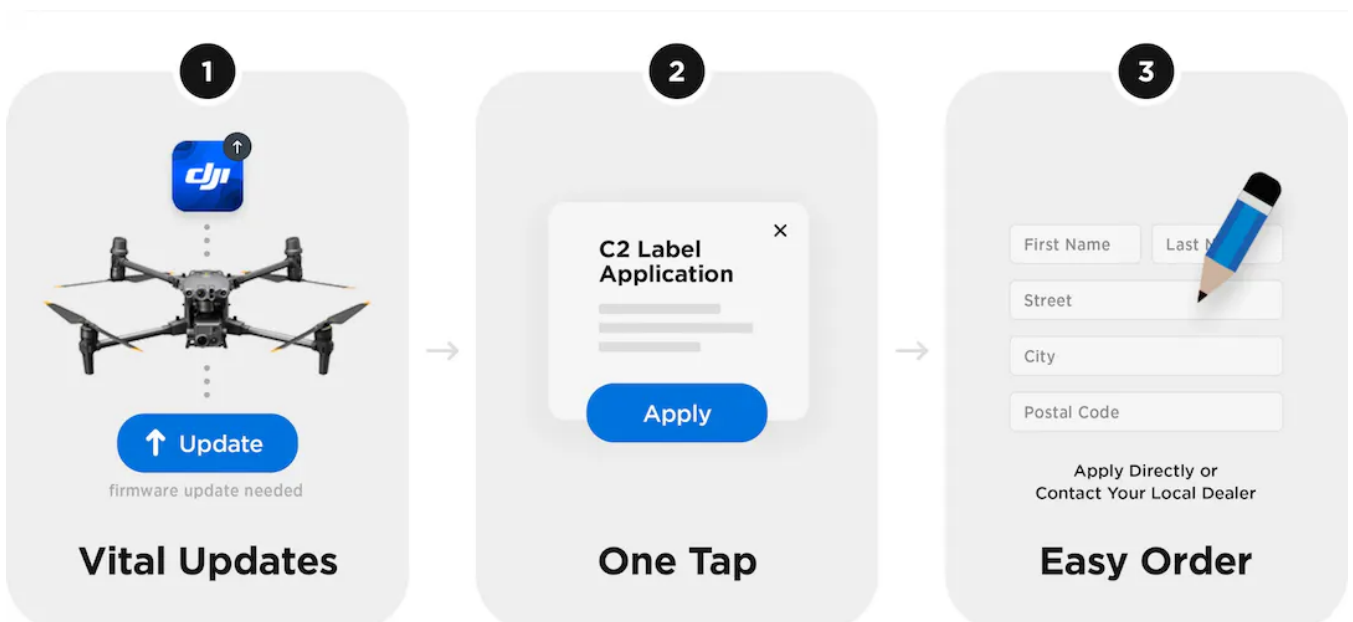

OKTOBER 2023

Guide för att C-klassa din DJI Enterprise drönare enligt EASA-regelverket

4 MIN LÄSNING

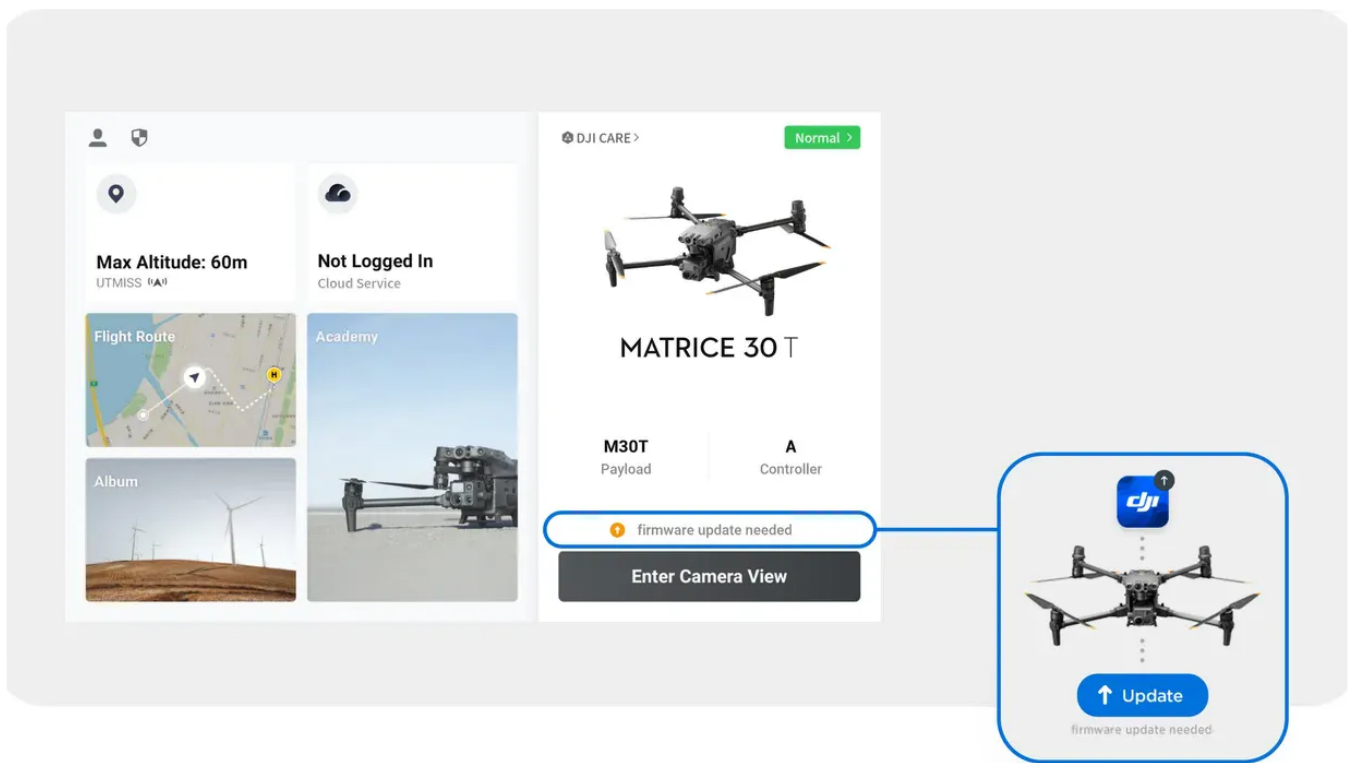

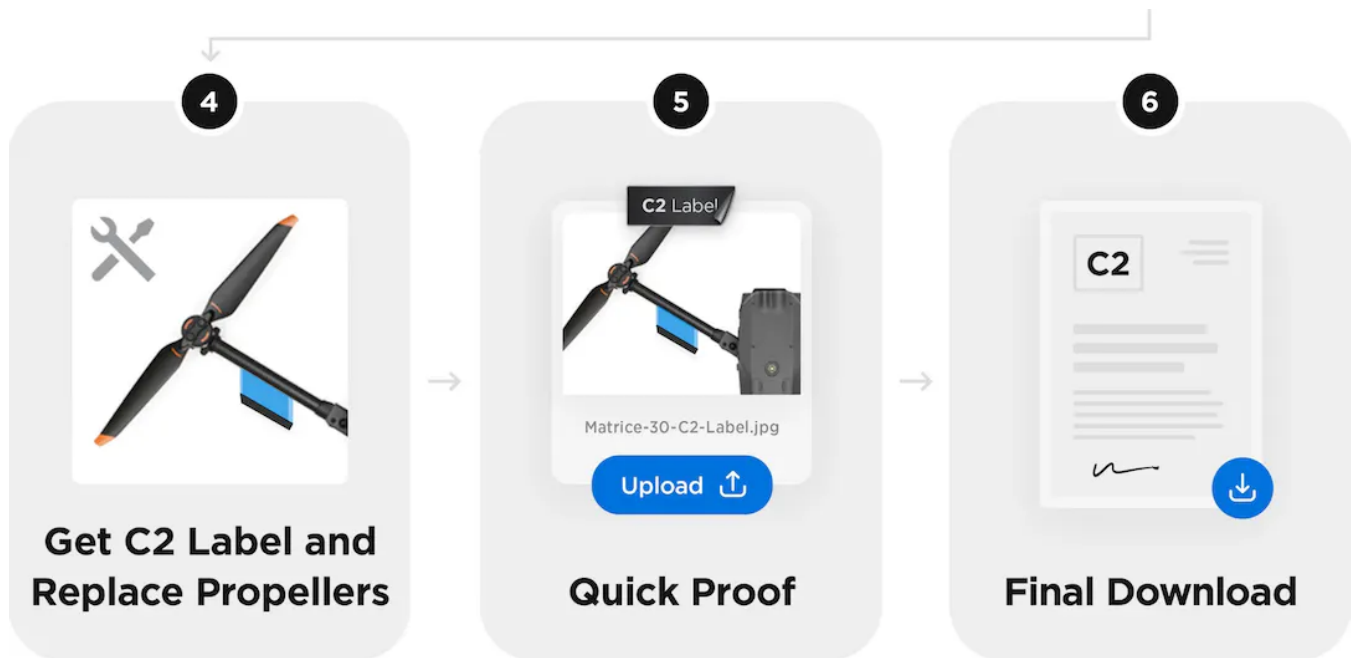

Mavic 3 Enterprise och Matrice 30-serien kan nu få C2-klassning. Så här ansöker du!

I takt med att användningen av drönare blir mer utbredd är det viktigt för operatörer att följa reglerna kring deras användning. En sådan förordning är European Drone Classification System, som introducerades 2021 av EASA (European Union Aviation Safety Agency). Detta system kategoriserar drönare baserat på deras vikt, kapacitet och avsedd användning, och kräver att operatörer skaffar certifiering för vissa kategorier av drönare.

Vad är klassidentifiering och hur ansöker man?

En certifiering som operatörer kan behöva skaffa sig är Class Identification Level (Läs [EASA Class Guidelines](#)), som varierar från drönare till drönare. För att efterfölja reglerna och dess deadlines har DJI Enterprise etablerat en enkel process för befintliga fjärrpiloter som redan har en modell enligt listan nedan att erhålla C2 Class Identification Label för Mavic 3 Enterprise Series och Matrice 30 Series retroaktivt. Om du äger en av följande modeller:



DJI
Mavic 3T

Artikelnummer: CP.EN.00000415.01



DJI
Mavic 3E

Artikelnummer: CP.EN.00000411.01



DJI
Mavic 3M

Artikelnummer: CP.EN.00000445.01



DJI
Matrice 30

Artikelnummer: CP.EN.00000367.01



DJI
Matrice 30T

Artikelnummer: CP.EN.00000368.01

Följ stegen nedan för att säkerställa att din drönare uppfyller kraven:

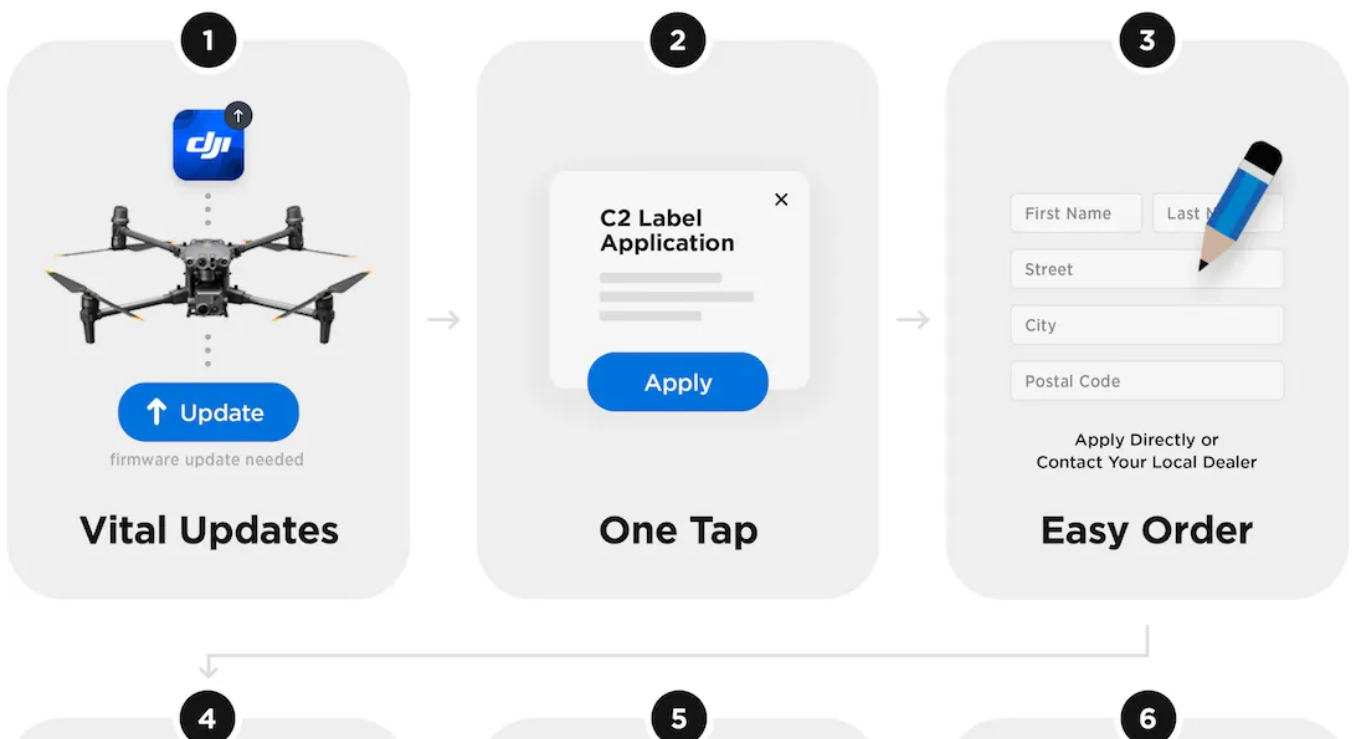



Steg 1 - Firmware-uppdatering på DJI Pilot 2-appen

En del av C2 Compliance kräver att drönarna är RemoteID-klara. Därför är det första steget i processen att uppdatera din drönars firmware till version 7.1 genom DJI Pilot 2-appen. Om du vill lära dig mer om de nya funktionerna och uppgraderingarna av denna version, kolla in den dedikerade bloggen som DJI har förberett här: [V7.1: Den största firmwareuppgraderingen för DJI Enterprise Products är här!](#)

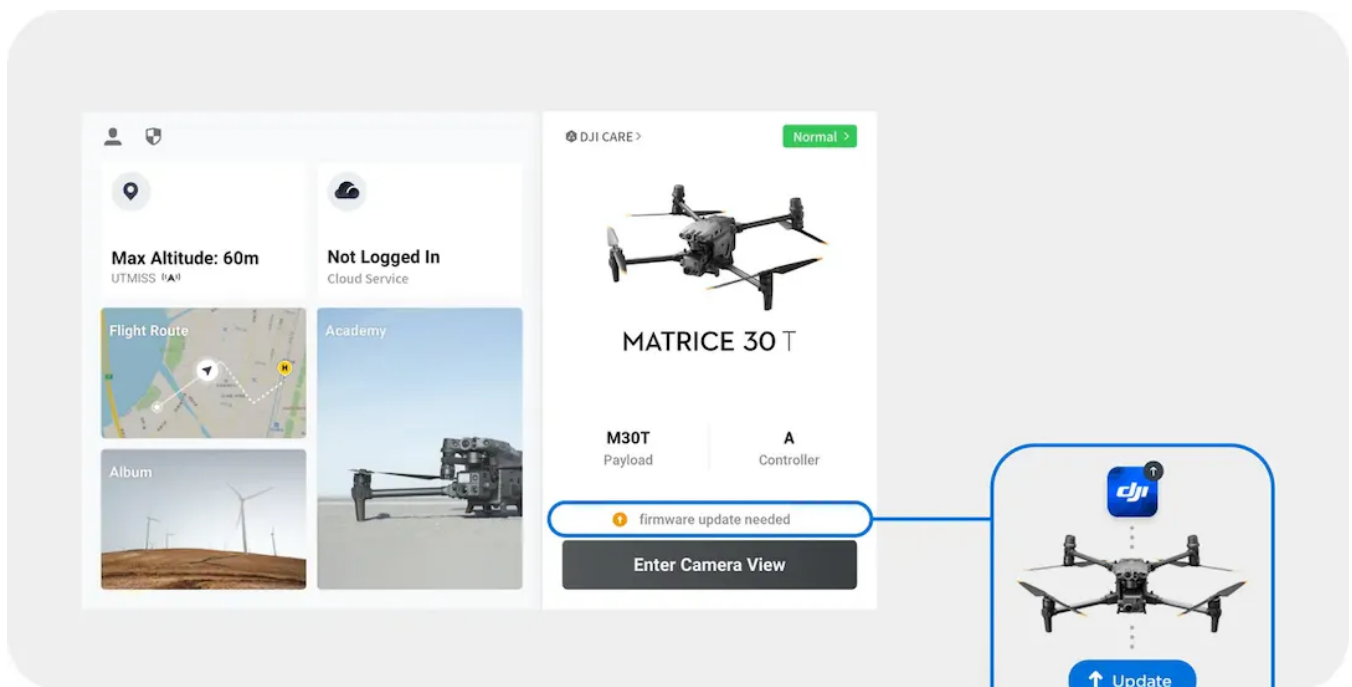

Steg 2 - Ansök om C2 Label via DJI Pilot-appen

När du har uppdaterat din firmware kommer ett popup-fönster att visas på din DJI Pilot 2-startskärm som leder dig direkt till C2 Label Application Page - tryck bara på "Apply".

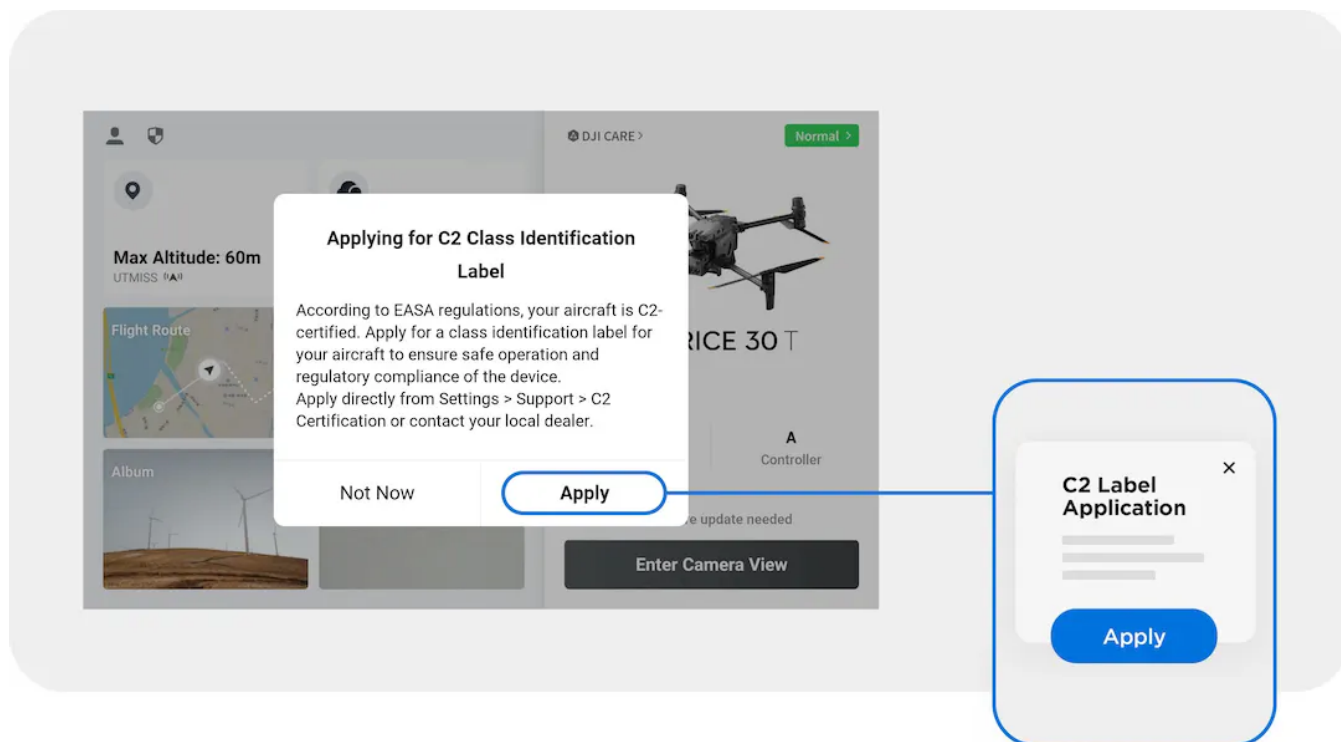

Om du av någon anledning inte kan slutföra processen för att ansöka om C2 just nu, kan du gå till avsnittet Service och support i DJI Pilot 2-appen och fortsätta din C2 Class Identification Label-process.

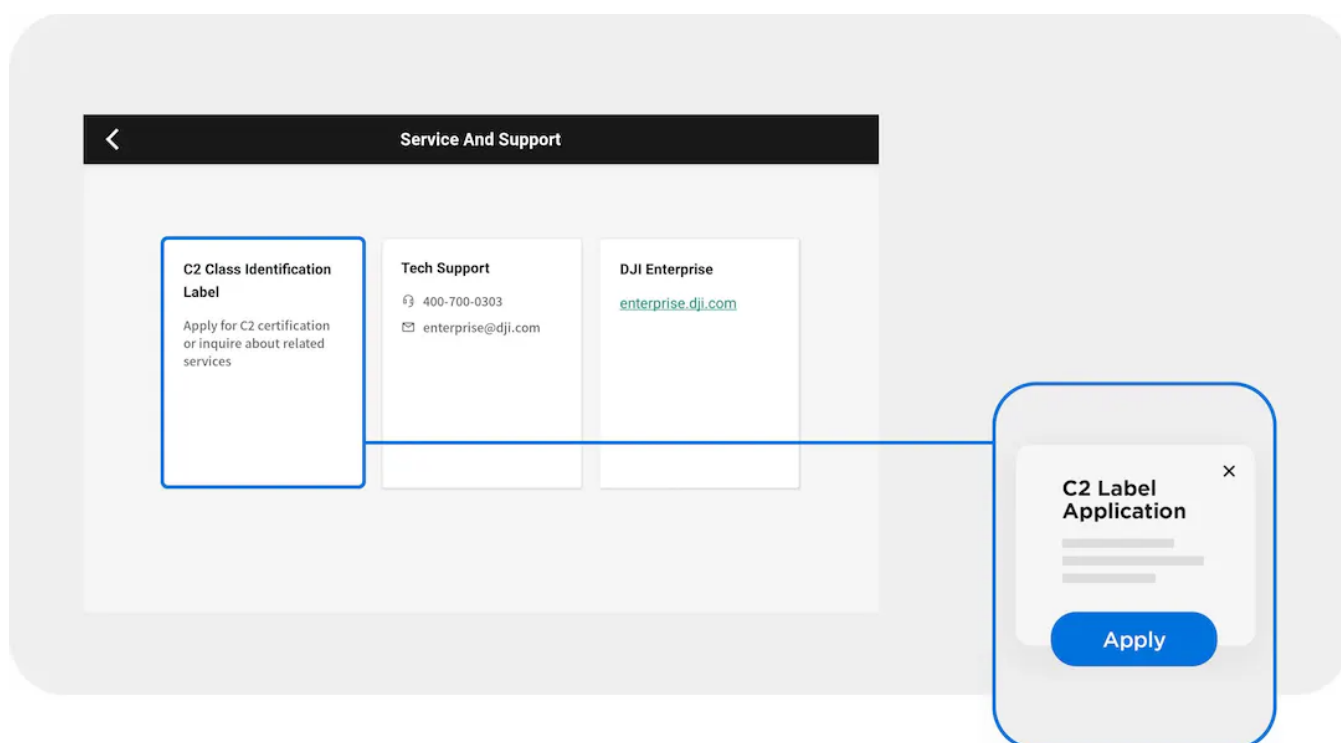

Steg 3 - Fyll i detaljerna via systemet för att få dina C2-etiketter skickade

Fyll bara i det korta ansökningsformuläret och skicka det. Din C2-etikett kommer med posten inom kort. (Observera: etiketterna skickas utan spårning. Leveranstiden beror på lokala faktorer.)

The screenshot shows the 'Class Identification Label Application' page in the DJI Service Request and Inquiry system. The page is titled 'Class Identification Label Application' and has a navigation bar with 'Service Request', 'Progress Inquiry', and 'More Info'. Under 'Product information', there is an image of a Matrice 30 drone and its SN number. The 'Deliver to this address' section shows a placeholder address: 'BA', 'xxxxxxxxxx', 'xxxxxxxx@dji.com', '123,123,CA 90001', and a 'Modify the address' link. There are buttons for 'Select another address' and '+ Add an address'. Below this, there are instructions: '1) The C1 label will be shipped around 20 working days.', '2) Need to upload 3 photos for approval: left front arm with label sticker "3", left side of aircraft with label sticker "4", battery compartment with new blank label sticker "5".', and '2) You can check the progress of the application through https://repair.dji.com/mycase/index.'. A blue 'Submit' button is at the bottom. A callout box on the right highlights a registration form with fields for 'First Name', 'Last Name', 'Street', 'City', and 'Postal Code', and a pencil icon for editing.

Steg 4 - Fäst C2-etiketterna och byt propellrar

Att märka din drönare är bara en del av processen. Mavic Enterprise Series och Matrice 30 Series Drönare måste också byta till *låg ljudspropellrar (Low Noise)* för att uppfylla C2-märkningsbestämmelserna. Se video [här](#)

Observera att low-noise-propellrarna säljs separat, och användaren är ansvarig för att köpa propellrarna för att följa lokala bestämmelser. Du kan köpa propellrarna till M30-serien direkt. Den nya modellen till Mavic 3 Enterprise kommer inom kort. Du kan ändå påbörja processen och byta propellrar så snart de finns tillgängliga



DJI
Matrice 30/30T - Propellrar (High Altitude)

Artikelnummer: CP.EN.00000380.01

Drönarmodell	Low-Noise Propeller Model
Mavic 3 Enterprise Series	8658F
Matrice 30 Series	R1676

DJI genomför för närvarande slutprodukttester och verifiering av propellrarna för Mavic 3 Enterprise, Mavic 3 Thermal och Mavic 3 Multispectral för att säkerställa produktens överensstämmelse med föreskrifter. När de är färdiga kommer dessa propellrar att göras tillgängliga för köp för att våra kunder ska kunna fortsätta sin verksamhet i enlighet med bestämmelserna.

Steg 5 - Ladda upp bevis på överensstämmelse

Efter att ha fäst etiketterna och bytt ut propellrarna laddar du upp en bild på drönaren som bevis på överensstämmelse till din ansökan om klassidentifikationsetikett för att få ditt C2-certifikat.

Class Identification Label Application

Product information

Matrice 30
SN:
Case Number: Cx20221208000002
Label Type: C2

Deliver to this address

BA
Territory: 3- North America
Country/Region: UNITED STATES
Mobile Phone: xxxxxxxxxx
Email Address: xxxxxxx@djii.com
Shipping Address: 123,123,CA 90001

Upload photos for certification application

Upload

Matrice-30-C2-Label.jpg

Upload

Steg 6 - Ladda ner ditt C2-certifikat

Ditt slutliga dokument kommer att visas i DJI Pilot 2-appen inom tre arbetsdagar (att bekräftas). Ladda ner den och ha den med dig när du flyger. Det är allt!

Class Identification Label Application

Application Received Label Shipped Application material was uploaded Application is approved Application Completed

Product information

Matrice 30
SN: [redacted] [redacted] [redacted]
Case Number: Cx20221208000002
Label Type: C2
C1 certification document: [Download](#)

Deliver to this address

BA
Territory: 3- North America
Country/Region: UNITED STATES
Mobile Phone: xxxxxxxxxx
Email Address: xxxxxxx@dji.com
Shipping Address: 123,123,CA 90001

Upload photos for certification application

C2

Hur lång tid tar processen?

En vanlig fråga angående C2-certifieringsprocessen är hur lång tid det tar att få etiketter och certifikat. Svaret kan variera, men det är viktigt att planera i förväg och ge tillräckligt med tid för processen. Kom ihåg att slutförandet av processen kommer att bero på leveransen av etiketterna samt köp och leverans av dina lågljudspropellrar.

Engagerad i säkrare drönaroperationer

Sammantaget är efterlevnad av europeiska drönarföreskrifter avgörande för säker och laglig drift av

drönare. Införandet av det europeiska drönarklassificeringssystemet och Class Identification Label-processen är ett positivt steg mot att säkerställa att drönare används ansvarsfullt och i enlighet med regelverk. Lycka till med att flyga säkert och enligt gällande föreskrifter!