

Benutzerhandbuch

RLM-Portal

Netze BW GmbH
Stuttgart, 12.12.2024

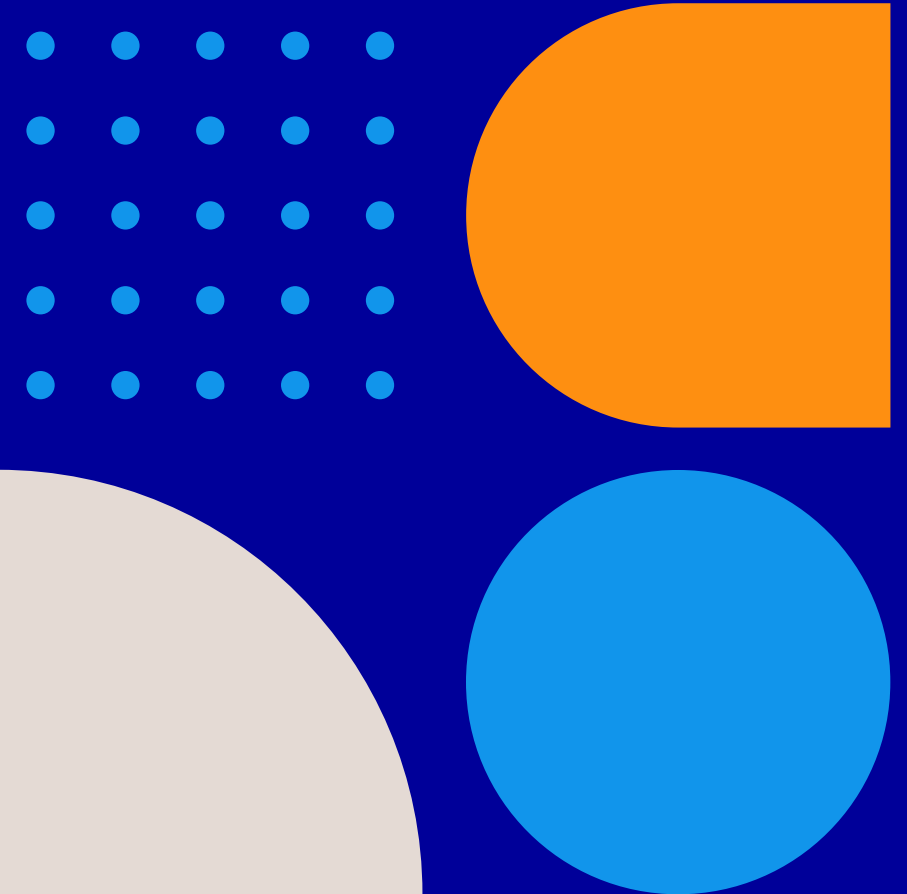

Auf dieser Seite erhalten Sie auf einem Dashboard einen Überblick über verschiedene Funktionen des Portals sowie Datenangaben zu Ihren Markt- bzw. Messlokalationen.

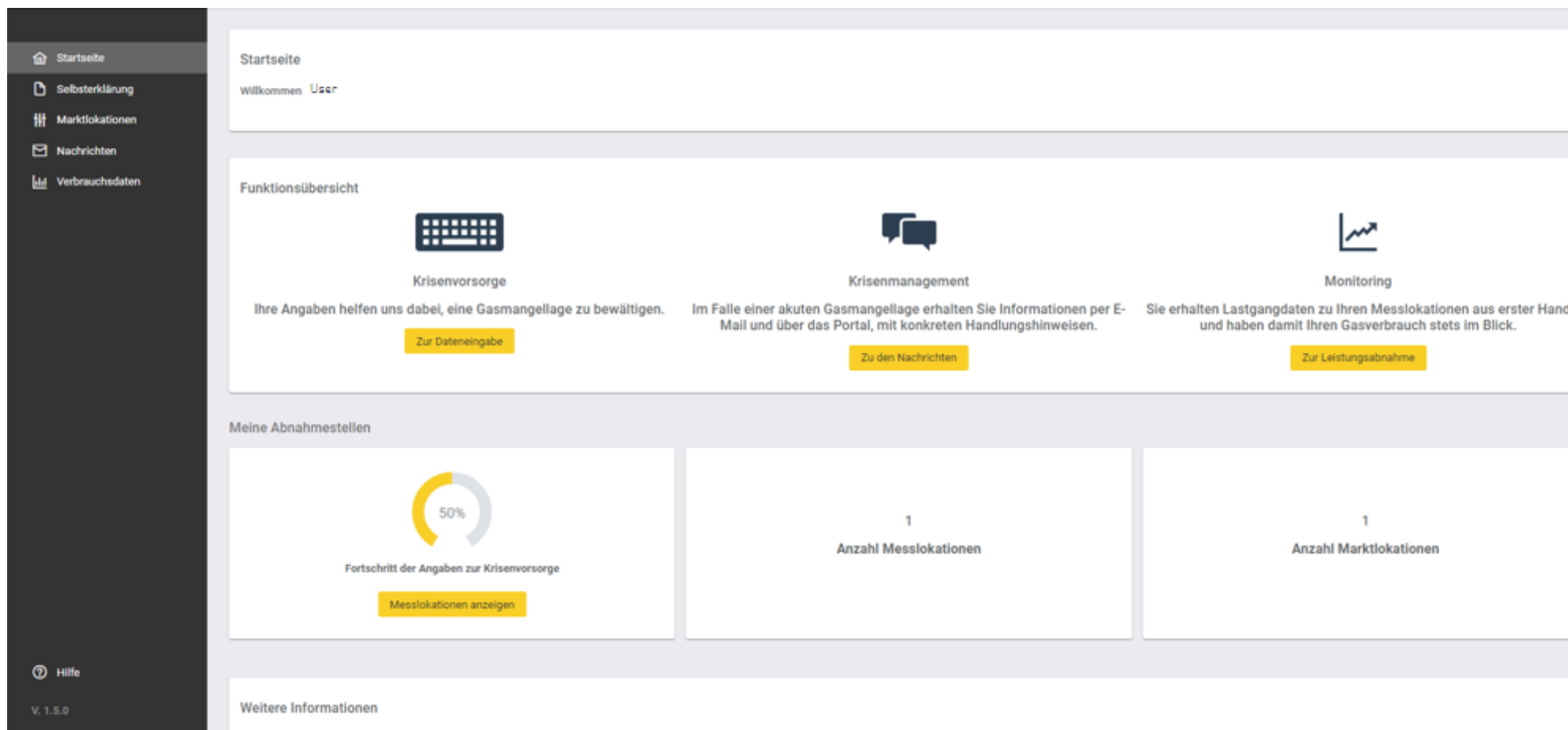

- Startseite:** A header section with 'Willkommen User'.
- Funktionsübersicht:** A section with three cards:
 - Krisenvorsorge:** Features a keyboard icon, the text 'Ihre Angaben helfen uns dabei, eine Gasmangellage zu bewältigen.', and a yellow button 'Zur Dateneingabe'.
 - Krisenmanagement:** Features a speech bubble icon, the text 'Im Falle einer akuten Gasmangellage erhalten Sie Informationen per E-Mail und über das Portal, mit konkreten Handlungshinweisen.', and a yellow button 'Zu den Nachrichten'.
 - Monitoring:** Features a line graph icon, the text 'Sie erhalten Lastgangdaten zu Ihren Messlokalationen aus erster Hand und haben damit Ihren Gasverbrauch stets im Blick.', and a yellow button 'Zur Leistungsabnahme'.
- Meine Abnahmestellen:** A section with three cards:
 - Progress Card:** Shows a 50% progress ring, the text 'Fortschritt der Angaben zur Krisenvorsorge', and a yellow button 'Messlokalationen anzeigen'.
 - Count Card 1:** Shows the number '1' and the text 'Anzahl Messlokalationen'.
 - Count Card 2:** Shows the number '1' and the text 'Anzahl Marktlokationen'.
- Weitere Informationen:** A section at the bottom with the heading 'Weitere Informationen'.

Bereich: Selbsterklärung

Hier können Sie im Falle einer bei einer Gasmangellage erlassenen Allgemeinverfügung eine „Selbsterklärung“ hinterlegen.

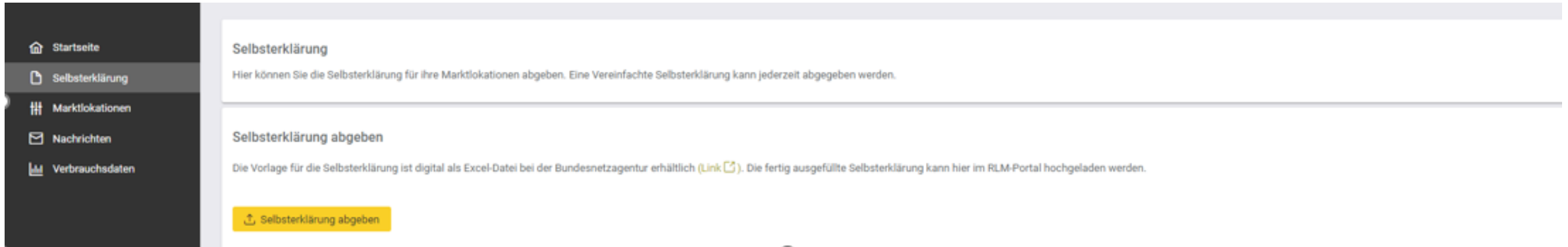

Die Excel-Vorlage und weitere Informationen finden Sie bei der Bundesnetzagentur:
<https://www.bundesnetzagentur.de/DE/Gasversorgung/Krisenvorbereitung/start.html>

Bereich: Marktlokationen

Hier können Sie die angefragten Informationen zu Ihrer Gasabnahmestelle (Marktlokation & Messlokation) hinterlegen.

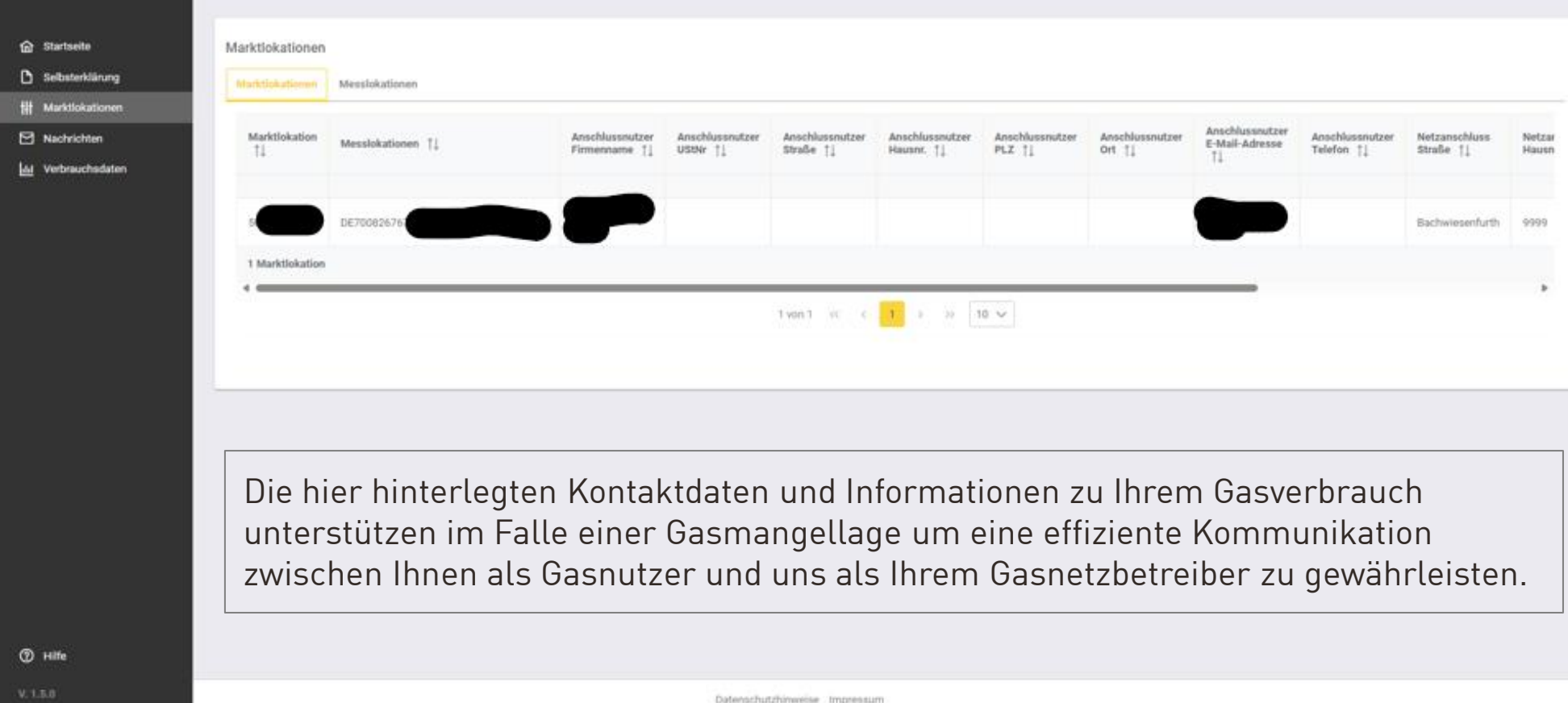

Marktlokation	Messlokationen	Anschlussnutzer Firmenname	Anschlussnutzer USNr	Anschlussnutzer Straße	Anschlussnutzer Hausnr.	Anschlussnutzer PLZ	Anschlussnutzer Ort	Anschlussnutzer E-Mail-Adresse	Anschlussnutzer Telefon	Netzanschluss Straße	Netzar Hausnr
[redacted]	DE70082676 [redacted]	[redacted]	[redacted]	[redacted]	[redacted]	[redacted]	[redacted]	[redacted]	[redacted]	Bachwiesenfurth	9999

1 Marktlokation

1 von 1 < 1 > 10

Hilfe

V. 1.0.0

Datenschutzhinweise Impressum

Die hier hinterlegten Kontaktdaten und Informationen zu Ihrem Gasverbrauch unterstützen im Falle einer Gasmangellage um eine effiziente Kommunikation zwischen Ihnen als Gasnutzer und uns als Ihrem Gasnetzbetreiber zu gewährleisten.

Button „Bearbeiten“

Durch das Betätigen des Buttons „Bearbeiten“ werden Sie zur Eingabemaske „ Stammdaten & Ansprechpartner“ geführt.

Daten zur Messlokation | Messlokations-ID

50 %

Stammdaten & Ansprechpartner | Angaben zur Verbrauchsstelle und Gasverwendung | Folgen möglicher Lastreduktionen

Firma/Organisation

Bolz Landhandel GmbH

Ansprechpartner im Falle einer Einschränkung

Ansprechpartner 1
Aktueller Ansprechpartner

Bearbeiten Ersetzen

Ansprechpartner 2
Aktueller Ansprechpartner

Hinzufügen

Technischer Ansprechpartner vor Ort
Ansprechpartner aus dem technischen Bereich. Dieser kann zu technischen Fragen Auskunft geben und muss nicht in Verbindung zur Krisenvorsorge Gas benannt werden. Technische Ansprechpartner haben keinen Zugang zu diesem Portal

Technischer Ansprechpartner

Hinzufügen

< Zurück Weiter >

Speichern

Button „Bearbeiten“

Durch das Betätigen des Buttons „Bearbeiten“ werden Sie zur Eingabemaske „Angaben zur Verbrauchsstelle“ geführt.

Daten zur Messlokation Messlokations-ID

50 %

Stammdaten & Ansprechpartner **Angaben zur Verbrauchsstelle und Gasverwendung** Folgen möglicher Lastreduktionen

Branche nach NACE Code
Welcher Branche ist ihre Verbrauchsstelle zuzuordnen?
A01 - Landwirtschaft, Jagd und damit verbundene Tätigkeiten X ▾

Prozessgas ⓘ
Wird das Erdgas als Prozessgas verwendet?
Nein Ja

Heizgas ⓘ
Wird das Erdgas als Heizgas verwendet?
Nein Ja

Brennstoffwechsel möglich
Können Sie im Falle einer Einschränkung auf einen alternativen Energieträger wechseln?
Nein Ja

Versorgung geschützter Kunden ⓘ
Wird das von Ihnen bezogene Erdgas zur Versorgung von "geschützten Kunden" (gemäß § 53a EnWG) verwendet?
Option auswählen X ▾

Minimaler Leistungsbedarf [kW]
Welche Leistung benötigen Sie mindestens, um die Versorgung "geschützter Kunden" aufrechterhalten zu können oder um schwerwiegende Schäden (Personenschäden, Umweltschäden, Anlagenschäden) zu vermeiden?
0

[< Zurück](#) [Weiter >](#)

[✓ Speichern](#)

Button „Bearbeiten“

Durch das Betätigen des Buttons „Bearbeiten“ werden Sie zur Eingabemaske „Folgen möglicher Lastreduktionen“ geführt.

🏠 Daten zur Messlokation Messlokations-ID ;

50 %

Stammdaten & Ansprechpartner Angaben zur Verbrauchsstelle und Gasverwendung **Folgen möglicher Lastreduktionen**

Drohende Anlageschäden ⓘ
Drohen als Folge einer Lastreduktion Anlageschäden?
 Nein Ja
Kommentar

0/300 Zeichen

Drohende Schäden an Leib und Leben ⓘ
Drohen als Folge einer Lastreduktion Schäden an Leib und Leben?
 Nein Ja
Kommentar

0/300 Zeichen

Drohende Umweltschäden ⓘ
Drohen als Folge einer Lastreduktion Umweltschäden?
 Nein Ja
Kommentar

0/300 Zeichen

Drohende Schäden am Tierwohl ⓘ
Drohen als Folge einer Lastreduktion Schäden am Tierwohl
 Nein Ja
Kommentar

✓ Speichern

Bereich: Nachrichten

Hier werden im Falle einer Gasmangellage an Sie versendete Abschalt- oder Einschaltaufforderungen dokumentiert.

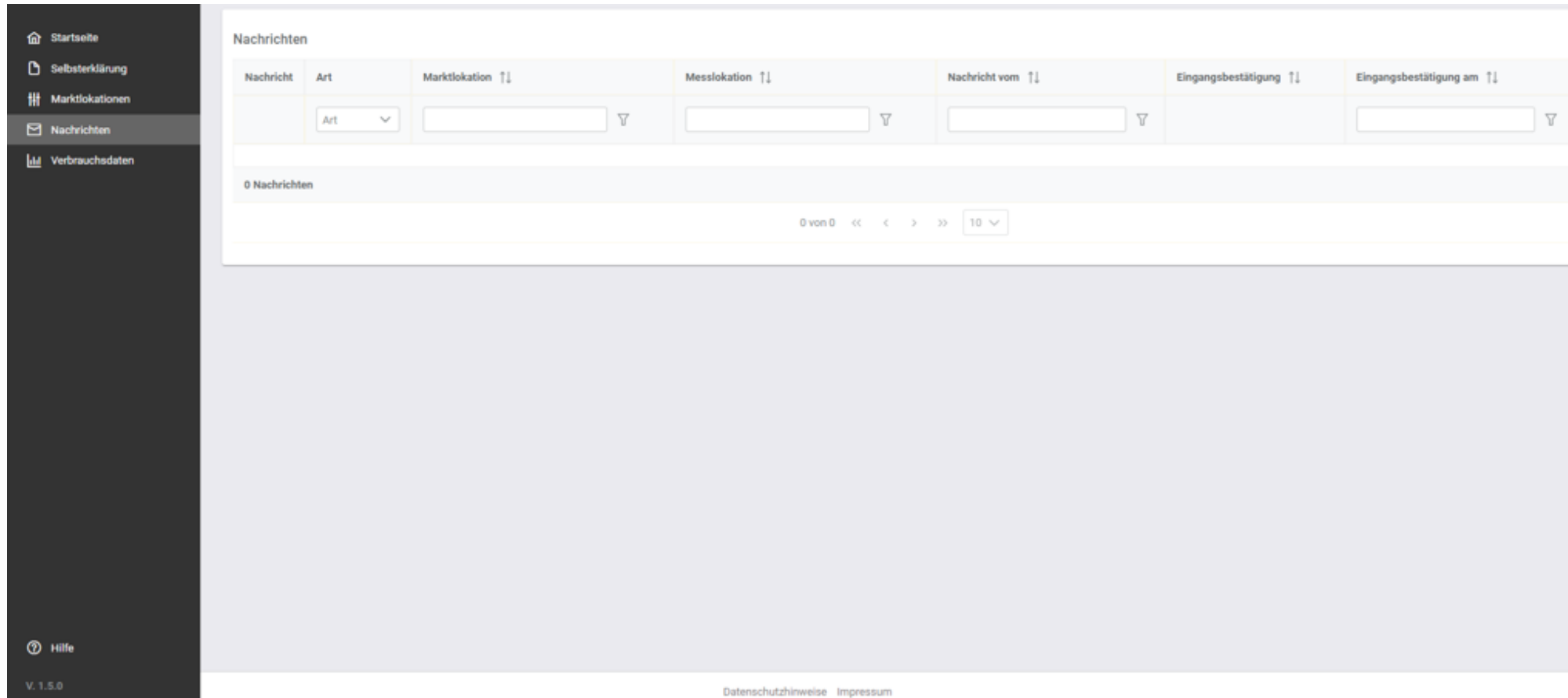

Nachrichten

Nachricht	Art	Marktlokation ↑↓	Messlokation ↑↓	Nachricht vom ↑↓	Eingangsbestätigung ↑↓	Eingangsbestätigung am ↑↓
	Art ▾	<input type="text"/> ⌵	<input type="text"/> ⌵	<input type="text"/> ⌵		<input type="text"/> ⌵

0 Nachrichten

0 von 0 << < > >> 10 ▾

Hilfe

V. 1.5.0

Datenschutzhinweise Impressum

Bereich: Verbrauchsdaten

Unabhängig von einer Gasmangellage haben Sie hier die Möglichkeit, Ihre Gas-Verbrauchsdaten stundengenau einzusehen.

Marktklokationen Messlokationen

Marktklokation ↑↓	Standort	Anschlusskapazität [kW]	Letzte Aktualisierung der Messdaten
<input type="text"/>			
▼ Marktklokations-ID	Adresse	0	23.10.24, 11:00

Datum von: 16.10.2024 15:00 Datum bis: 23.10.2024 14:45

Leistungsbahnahme [kW]

1 Marktklokation

1 von 1 << < 1 > >> 10 ▼

Tägliche Aktualisierung

Kontakt

Netze BW GmbH

Krisenkontaktdatenerhebung

krisenkontakte@netze-bw.de

