

Höhe der Durchschnittsverluste je Spannungsebene

§ 10 Abs. 2 StromNEV

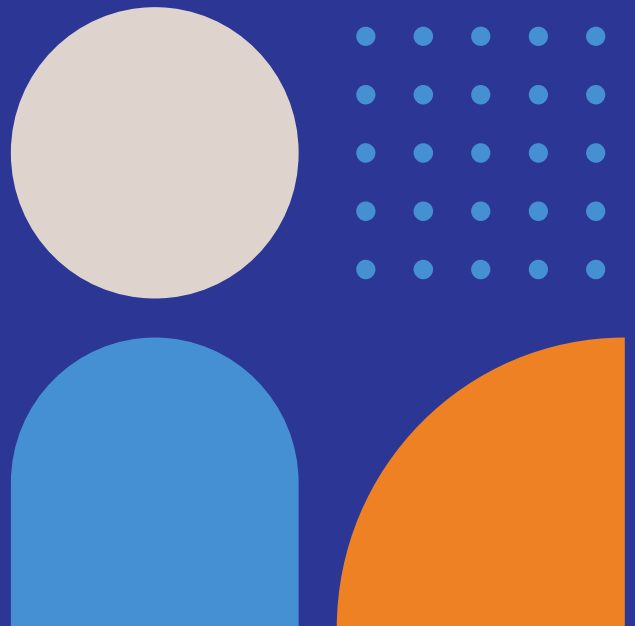

Netzbetreibername: Netze BW GmbH
gesetzliche Grundlage: §10 Abs.2 StromNEV

Betrachtungszeitraum: 01.01.2023 bis 31.12.2023
Leitfaden der BNetzA LNr.: 29 und 30

| | Einheit | Hochspannungs- Ebene | Umspannung HS / MS | Mittelspannungs- Ebene | Umspannung MS / NS | Niederspannungs- Ebene |
|---|--------------|-------------------------|-----------------------|---------------------------|-----------------------|---------------------------|
| Durchschnitts- verluste | % | 0,54 | 0,42 | 0,98 | 1,70 | 2,48 |
| durchschnittliche Beschaffungskosten | Cent/ kWh | 14,25 | | | | |