

Individuelle Netzentgelte gemäß § 20 Abs. 2 Gas NEV

Gültig ab 1. Januar 2026
Stand: 12.12.2025

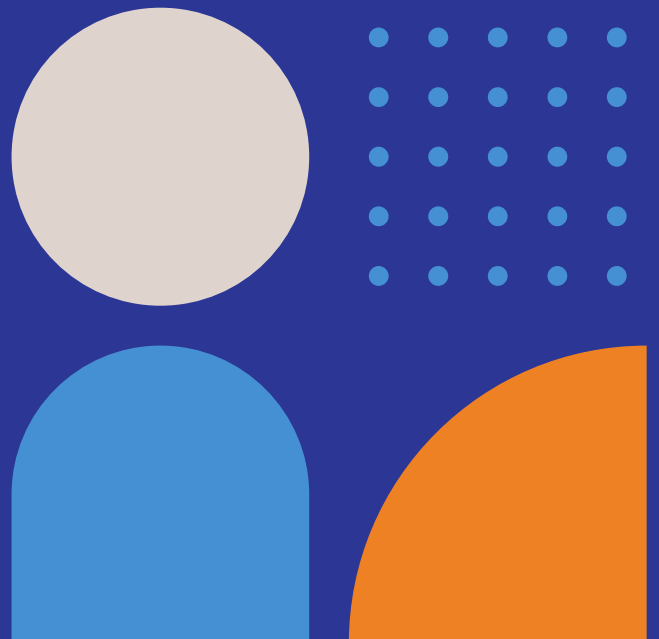

Individuelle Netzentgelte gemäß § 20 Abs. 2 GasNEV
Gültig ab 1. Januar 2026

Inhalt

1	Individuelle Netzentgelte nach § 20 Abs. 2 GasNEV	3
---	---	---

Individuelle Netzentgelte gemäß § 20 Abs. 2 GasNEV
Gültig ab 1. Januar 2026

1 Individuelle Netzentgelte nach § 20 Abs. 2 GasNEV

Für nachfolgende Entnahmestellen werden individuelle Netzentgelte nach § 20 Abs. 2 GasNEV angewendet.

Mit dem Ziel eines möglichst effizienten Netzbetriebes und der Vermeidung parallelen Leitungsbaus wurden die anteiligen Netzkosten auf Basis gaswirtschaftlicher Leistungen berechnet.

Der Ermittlung der gaswirtschaftlichen Leistung liegen die spezifischen Kosten der Netzelemente gemäß Kostenkalkulation nach GasNEV unter Beachtung der Vorgaben des Leitfadens zur Ermittlung von Sondernetzentgelten der Regulierungsbehörden zugrunde.

Marktlotation Netzkunde	Adresse	Sonderentgelt €/a
50758828543 Flughafen Stuttgart Energie GmbH	Flughafenstr. 43 70629 Stuttgart	131.327
50759776907 EnBW Energie Baden-Württemberg AG	Durlacher Allee 93 76131 Karlsruhe	10.899.891
50759030684 Daimler AG	Werk Sindelfingen 71059 Sindelfingen	3.041.286
50759251991 VW Kraftwerk GmbH	Berliner Ring 2 38440 Wolfsburg	321.392
DE70020171636000ZE000003498654VS0 Stadtwerke Ludwigsburg-Kornwestheim GmbH	Gänsfußallee 23 71636 Ludwigsburg	2.820.241
DE70020173730000ZE000000752266VS0 Stadtwerke Esslingen am Neckar GmbH & Co. KG	Fritz-Müller-Straße 60 73730 Esslingen	3.449.583
DE70020171065000ZE000000933985VS0 Stadtwerke Sindelfingen GmbH	Rosenstr. 47 71046 Sindelfingen	1.076.603
DE70020174321000ZE000000933998VS0 Stadtwerke Bietigheim-Bissingen GmbH	Rötestr. 8 74321 Bietigheim-Bissingen	1.735.247
DE70020171522000ZE000001172594VS0 Stadtwerke Backnang GmbH	Schlachthofstraße 6-10 71522 Backnang	1.086.551
DE70020171540000ZE000001121091VS0 Stadtwerke Murrhardt	Marktplatz 10 71540 Murrhardt	288.677

Individuelle Netzentgelte gemäß § 20 Abs. 2 GasNEV
Gültig ab 1. Januar 2026

Es fallen weitere mit der Belieferung des Netzkunden in Verbindung stehende Entgelte für Messstellenbetrieb, Messen und ggf. Konzessionsabgabe entsprechend unseres Preisblatts für die Netznutzung des Gasverteilnetzes der Netze BW GmbH an.

Umsatzsteuer:

Das jeweilige individuelle Netzentgelt wird auf Basis von Nettopreisen ermittelt.

Auf Basis der vorgenannten Entgelte wird die Umsatzsteuer in der jeweils gesetzlich festgelegten Höhe berechnet und den Entgelten hinzugefügt.